

ELECCIONES 2018

Mantiene AMLO la ventaja

Aunque todavía falta mucho tiempo para la fecha de la elección, si hoy fueran las elecciones para elegir presidente de la República, ¿por cuál partido votaría usted?

32%

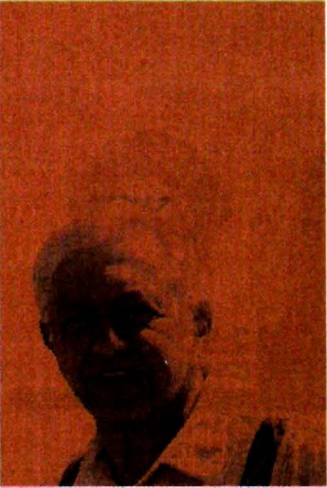

Andrés Manuel López Obrador (Morena-PT-PES)

26%



Ricardo Anaya (PAN-PRD-MC)

16%



José Antonio Meade (PRI-PVEM-NA)

4%



Margarita Zavala (Independiente)

2%



Jalme Rodríguez El Bronco (Independiente)

Encuesta realizada por EL UNIVERSAL / Buendía & Laredo
NOTA: No se muestra el porcentaje de No respuesta que es 20%

NACIÓN 6

Localizan en Edomex a estudiante desaparecido

● El joven fue encontrado en Melchor Ocampo; se investiga a los policías de la CDMX que lo detuvieron el martes pasado

DIANA VILLAVICENCIO Y DAVID FUENTES

—metropoli@eluniversal.com.mx

Marco Antonio Sánchez Flores, estudiante de la Preparatoria 8 de la UNAM, apareció en calles del municipio de Melchor Ocampo, en el Estado de México, a seis días de su desaparición, hecho que motivó movilizaciones e incluso la intervención de la ONU.

El jefe de Gobierno de la Ciudad de México, Miguel Ángel Mancera, informó que el joven apareció y que la madre lo confirmó al ver una fotografía que fue enviada por las autoridades mexiquenses.

Hiram Almeida, secretario de Seguridad Pública, confirmó que policías detuvieron el pasado martes al joven en la estación El Rosario del Metrobús y que unas cuadradas más adelante lo dejaron en libertad. Rechazó que hubiera una desaparición forzada, como en su momento señaló el alto comisionado de la ONU para los Derechos Humanos.

Confirmando que cuatro policías preventivos se encuentran bajo investigación por este caso.

METRÓPOLI C1

DOSSIER SEGURIDAD

Advierten de liberación de casi 3 mil reos

- Robo, violación y secuestro, entre sus delitos
- Alerta de Externaciones busca prevenir: CNS

MANUEL ESPINO

—justiciaysociedad@eluniversal.com.mx

Con la creación de la Alerta Temprana de Externaciones, la Comisión Nacional de Seguridad identificó que 2 mil 945 reos saldrán de los penales del país en los próximos seis meses, al cumplir su condena en delitos como robos, sexuales, contra la salud, portación de armas de uso exclusivo del Ejército y secuestro.

El propósito de la alerta es avisar de manera anticipada de su salida a autoridades de prevención y combate al delito para que estén atentas.

El titular de la Unidad de Información para la Seguridad Pública de la CNS, Ricardo Márquez Blas, aseguró que será una herramienta de "gran utilidad" para las áreas de inteligencia policial, pues podrán allegarse información de los internos con probable externación para actuar en caso de reincidencia.

1,388

PRESIDIARIOS que están por salir fueron condenados por el delito de robo.

671

RECLUSOS que dejarán la cárcel pronto están en la Ciudad de México.

Del total, mil 388 están por cumplir una condena por robo en todas sus modalidades, excepto vehículos o autopartes; 332 por delitos sexuales, 288, contra la salud; 166, homicidio; 154, portación de arma de uso del Ejército; 123, por robo de vehículo; 85, lesiones, y 57, por secuestro.

La mayoría de los presidiarios, 671, que dejarán la cárcel están recluidos en la Ciudad de México, 251 en Chihuahua, 218 en Sonora, 141 en Veracruz, 137 en Sinaloa, y mil 527 en el resto de las entidades. Las externaciones de la Ciudad de México representan 22.8% del total nacional.

Investigadores consultados indicaron que, si bien podría considerarse una herramienta para generar información de inteligencia preventiva, hay quienes sostienen que mantener ese tipo de monitoreo podría estigmatizar a los ex presidiarios a su salida.

NACIÓN A16 y A17

LOS REGALOS PREMIUM DEL DIPUTADO



Pilas de empaques de botellas de tequila Casa Dragones y de vino español Vega Sicilia se observaron en los pasillos de El Palacio de Hierro, cada uno con una tarjeta del diputado Juan Zepeda. El legislador perredista asegura que pagó esos regalos de Navidad de su bolsa. A4

Sales: Chihuahua pidió trasladar de penal a reo

- Aún no se reubica a Alejandro Gutiérrez, ex secretario general del PRI; se indagará tortura

MANUEL ESPINO

—justiciaysociedad@eluniversal.com.mx

La Comisión Nacional de Seguridad analiza la petición de la Fiscalía General del Estado de Chihuahua que solicitó el traslado a un penal federal del ex secretario general del PRI Alejandro Gutiérrez Gutiérrez, recluido actualmente en un centro penitenciario estatal por peculado agravado, dijo el comisionado Renato Sales.

Recordó que la petición para llevarlo a un penal federal vino de la fiscalía chihuahuense y que la defensa de Gutiérrez solicitó medidas cautelares ante la Comisión Nacional de los Derechos Humanos (CNDH) por el supuesto delito de tortura.

Sales Heredia afirmó: "Se da paso a lo que se conoce como anuencia de cupo; en el penal federal se autoriza el ingreso y hasta este mo-



"En contra de lo que se ha afirmado, el traslado fue solicitado por el fiscal del estado de Chihuahua el 26 de enero"

RENATO SALES HEREDIA
Titular de la CNS

mento no ha procedido el traslado. Otros temas habrá que revisarlos desde otra perspectiva. La propia CNDH solicitó la implementación de medidas cautelares sobre la denuncia formulada por la defensa de este imputado, específicamente por el delito de tortura".

NACIÓN A15

ESPECTÁCULOS



LA NOCHE DE BRUNO

FUE LA FIGURA DEL GRAMMY. SU DISCO GANÓ 7 PREMIOS. E1

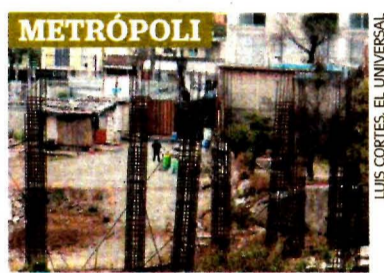

OLVIDAN HOSPITAL DE CUAJIMALPA

A 3 años de la explosión de la unidad materno-infantil, la construcción de nuevas instalaciones está parada. C3



ESTRATEGIA CONTRA PLAGIO

Especialistas proponen una colaboración equitativa entre diseñadores y artesanos. E9



VA PRODECON POR PENSIONES JUSTAS

Propondrá a candidatos plan para reducir el impuesto al ahorro pensionario para los jubilados. B1



GASTAN 205 MDP EN REPARAR EDIFICIOS

Tres espacios de la Cámara de Diputados fueron dañados en los sismos de septiembre pasado. A12



Juan Ramón de la Fuente

"Una campaña sin ideas puede ser ruidosa, pero no dejará de ser mansa por más fiera que aparenten los candidatos". A8

DIVISAS

	VENTA
DÓLAR	\$18.74
EURO	\$22.99