



HAMILTON LOGRA QUINTA CORONA

Aunque el piloto británico acaba cuarto en el GP de México, alcanza la cima en puntaje. **D1**



VENCE BOLSONARO EN BRASIL

Ultraderechista gana en comicios presidenciales. **A29**

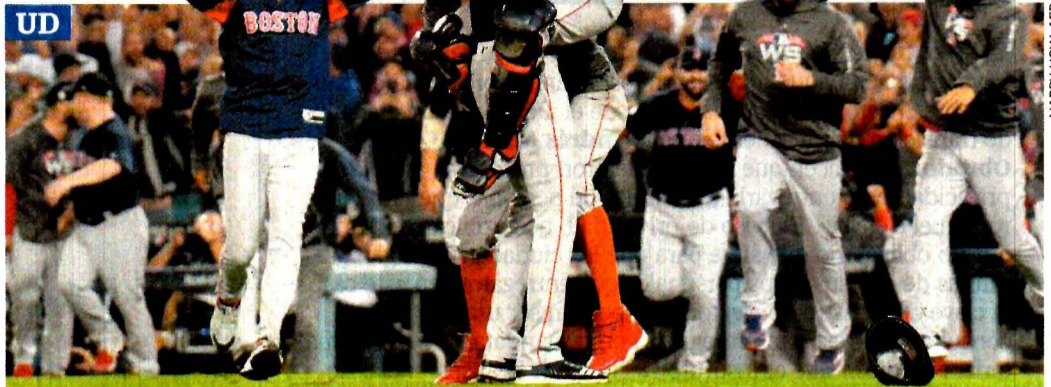

BOSTON: CAMPEÓN MUNDIAL

LOS MEDIAS ROJAS GANAN 5-1 A DODGERS; SUMAN NUEVE TÍTULOS. **D1**

Arrasa Santa Lucía en consulta de AMLO

- Sepultado, megaproyecto del **NAIM** en Texcoco
- “Errores” en ejercicio fueron mínimos, dicen

SANTA LUCÍA VS. TEXCOCO

ALBERTO MORALES
—politica@eluniversal.com.mx

Siete de cada 10 personas que participaron en la consulta nacional ciudadana que el presidente electo, Andrés Manuel López Obrador, instruyó realizar decidieron no continuar con el proyecto para construir en Texcoco el Nuevo Aeropuerto Internacional de México (NAIM) y que la obra se realice en la base militar de Santa Lucía, mientras que paralelamente se recondicione el actual aeropuerto Benito Juárez de la Ciudad de México.

Anoche, los organizadores de la consulta informaron que en el ejer-



cicio participaron 1 millón 69 mil 870 personas y que con 98.6% de las casillas computadas 69.9% de las personas optaron por Santa Lucía, mientras que 29.1% eligieron Texcoco. Además, fueron anulados 10 mil 403 votos.

Las cifras fueron presentadas por Enrique Calderón Alzati, presidente de la Fundación Arturo Rosenblueth, que fue la encargada del cómputo de los votos.

Al presentar los resultados, Karen Levy, integrante del Consejo Consultivo de la consulta, dijo que el ejercicio es histórico porque por primera vez un presidente electo pregunta a los ciudadanos su opinión antes de tomar una decisión y reconoció que hubo errores, pero que fueron mínimos.

El presidente electo había señalado que el resultado de la consulta sería vinculante y hoy fija una postura. El vocero del mandatario electo, Jesús Ramírez, aseguró que se garantizarán los contratos existentes de la obra actual en Texcoco.

NACIÓN A4

IP critica proceso, por no apegarse a la ley

IVETTE SALDAÑA
—maria.saldana@eluniversal.com.mx

●●● El presidente de la Confederación Patronal de la República Mexicana, Gustavo de Hoyos, criticó al presidente electo, Andrés Manuel López Obrador, porque “mintió” al decir que la consulta popular se iba a apegar a la ley.

En conferencia, luego de conocerse los resultados de la consulta por el aeropuerto, en la cual ganó la opción de Santa Lucía, dijo que la decisión puede costar mil 500 millones de dólares de los recursos que los trabajadores tienen en las Afore.

NACIÓN A6

José Ángel Gurriá Treviño
Secretario general de la OCDE

“Acabar con pobreza y desigualdad es el reto”

● Es prioritario atender los desafíos, si no se perderá productividad y México sólo será país maquilador, afirma

ENTREVISTA

LEONOR FLORES
—cartera@eluniversal.com.mx

El próximo gobierno tendrá que combatir la pobreza y la desigualdad como parte de los principales retos de su agenda, comenta el secretario general de la Organización para la Cooperación y el Desarrollo Económicos (OCDE), José Ángel Gurriá.

En entrevista con EL UNIVERSAL, el ex secretario de Hacienda y ex canciller dice que México es más que una consulta para el nuevo aeropuerto y que en la era digital es prioritario que se atiendan los desafíos, porque de lo contrario se perderá productividad y se quedará como un país maquilador.



Enfrentamiento Muere migrante en frontera sur

Un ciudadano hondureño murió ayer luego de que integrantes de la segunda caravana migrante se enfrentaron contra las autoridades en la frontera entre México y Guatemala. Presuntamente, el centroamericano recibió un impacto de bala de goma en la cabeza. El gobierno mexicano negó que los policías federales portaran armas de fuego o balas de goma. **ESTADOS A25**

LA NECESIDAD DE ERRADICAR LA TORTURA

● HRW pide crear una fiscalía realmente autónoma que realice investigaciones serias. **A20**

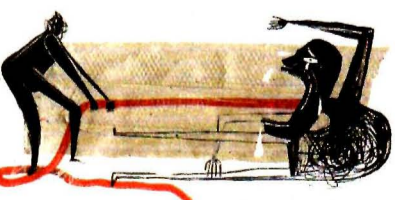

Ecatepec, sumido en la pobreza y violencia

EMILIO FERNÁNDEZ
—metropoli@eluniversal.com.mx

A sólo 25 kilómetros del centro de la Ciudad de México se encuentra la que es considerada la ciudad más peligrosa del país: Ecatepec, uno de los municipios más grandes de la nación, sumido en la pobreza, marginación y violencia.

El Consejo Nacional de Evaluación de Política de Desarrollo Social

(Coneval) indica que la localidad, de 1.6 millones de habitantes, encabeza la lista de los 15 municipios con el mayor número de pobres. Destaca por ser el lugar más inseguro del país para vivir, según el Inegi, además de encabezar los casos de feminicidio y homicidio doloso, entre otros.

La inseguridad ahí es tan grave que revertirla llevaría 60 años, dice la experta Cristina Pablo Dorantes. **METRÓPOLI C5**



A 25 kilómetros del centro de la Ciudad de México se encuentra Ecatepec, considerado por el Inegi como el lugar más peligroso para vivir en el país.



“El tema del aeropuerto no es México. Es un tema de muchos. Es prioritario poner más atención a la igualdad”

También afirma que para la OCDE es prioritario poner más atención a la igualdad de las oportunidades que tienen que ver con educación, salud y con el futuro del trabajo.

“México tiene que ponerse al día, si no corremos el riesgo de rezagarnos en la productividad y competitividad, y por lo tanto en las oportunidades. Otros más serán los encargados de producir y de vender”, destaca. **CARTERA B6**

