

Crimen forzó éxodo de 11 mil personas en 2018

● Hallan en Jalisco 3 fosas clandestinas con 35 restos
● Asesinan a dirigente de la CTM en Guanajuato

INDER BUGARIN, RAÚL TORRES Y XÓCHITL ÁLVAREZ
Corresponsales

La violencia vinculada al tráfico de drogas y al crimen organizado dejó al menos 11 mil nuevos desplazados en México en 2018, indica un reporte del Observatorio de Desplazamiento Interno del Consejo Noruego para Refugiados (NRC).

Las entidades más afectadas fueron Chiapas, Guerrero, Michoacán, Oaxaca y Sinaloa, señala el informe, así como las ciudades de Juárez, en Chihuahua; Culiacán, en Sinaloa, y Tijuana, Baja California.

“Las personas desplazadas internamente en Guerrero están expuestas a extorsión y criminalidad. Estas experiencias en seguridad son sólo uno de los componentes de la gravedad del desplazamiento”, sostiene el texto.

En el documento también se menciona que 20 mil mexicanos dejaron sus hogares a causa de los desastres naturales. Detalla que entre 11 mil y 13 mil personas fueron desplazadas por la tormenta tropical *Willia*.

La organización, conformada en 1998, es una de las fuentes más acreditadas de información y análisis en materia de desplazados y sus datos sirven para el desarrollo de políticas de la Unión Europea y de la Organización de las Naciones Unidas.

En tanto, la fiscalía de Jalisco anunció ayer que en la última semana exhumó 28 cuerpos y siete cráneos durante cateos a tres casas de seguridad utilizadas por el crimen organizado en la Zona Metropolitana de Guadalajara. El hallazgo más grande fue en una finca en Zapopan, de donde se han extraído 27 cadáveres y continúan las labores.

En Salamanca, Guanajuato, fue asesinado el secretario general sustituto de la Confederación de Trabajadores de México (CTM), Gilberto Muñoz Mosqueda, de 83 años. Hombres armados le dispararon cuando circulaba en una camioneta Nissan Armada gris por la avenida Sol, en el sur de esa ciudad.

NACIÓN A4 y ESTADOS A17



YADIN XOLAUPA, EL UNIVERSAL

Microcefalia por zika Discriminación agrava la enfermedad

Jacqueline fue picada por el mosquito del zika cuando estaba embarazada, pero al presentar síntomas y acudir a la Secretaría de Salud, la regresaron a su casa sin un diagnóstico certero. Su hijo, Emir, nació con microcefalia, al igual que los niños de otras 22 mujeres que conforman el chat de WhatsApp La fe mueve montañas. Para ellas, lo más difícil es la discriminación, las miradas acusadoras que les dicen: “¿Por qué no te cuidaste?”.

NACIÓN A11

Migrantes saturan fronteras norte y sur

GABRIELA MARTÍNEZ Y SANDRA TOVAR Corresponsales
—estados@eluniversal.com.mx

Ciudades fronterizas como Tijuana, Reynosa y Tapachula viven el mismo panorama: albergues saturados que trabajan con pocos recursos para ofrecer lo mínimo indispensable a cientos de migrantes.

El gobierno de la capital de Baja California reportó que en los últimos seis meses mil 240 centroamericanos llegaron a la ciudad y solicitaron asilo en Estados Unidos, pero esperan el proceso en México. Sin embargo, encargados de refugios aseguran que sus instalaciones están casi a 100% de la capacidad.

El director de la estancia Casa Sen-

da de Vida comenta que ante la afluencia de gente en otros puntos, los migrantes llegan a Reynosa, donde no les niegan la ayuda, pero no tienen recursos para atenderlos.

En Chiapas, cerca de 8 mil personas están varadas a la espera de solicitar oficinas de salida, tarjetas de visitantes regionales o refugio.

ESTADOS A22

31,000

MEXICANOS, cuando menos, fueron desplazados en 2018 por causas como la violencia ligada al narcotráfico y algunos desastres naturales.

CARTERA

INTERNET LO SABE TODO DE TI

GOOGLE Y AMAZON USAN LOS DATOS QUE SE COMPARTEN A DIARIO EN REDES SOCIALES PARA DISEÑAR PRODUCTOS A LA MEDIDA, DESDE ENTRETENIMIENTO HASTA TODO TIPO DE SEGUROS. **A25**

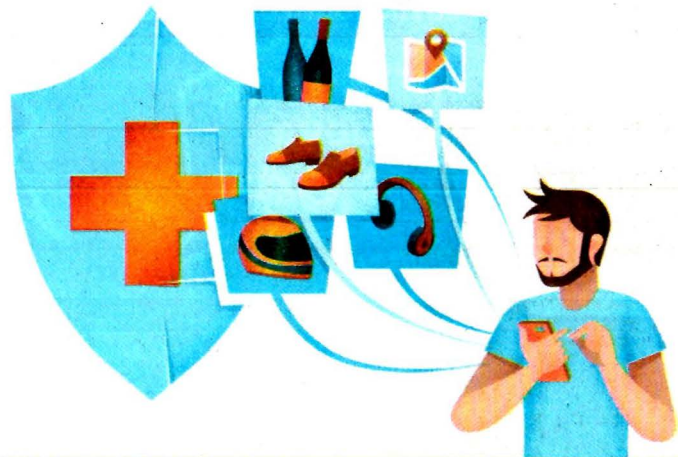

IVÁN VARGAS, EL UNIVERSAL

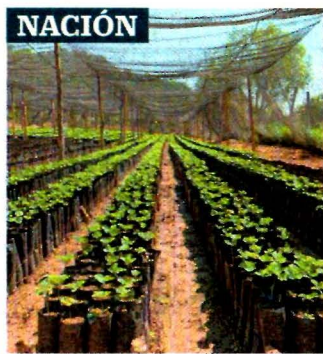

DAVID ESPINO, EL UNIVERSAL

CRISIS GOLPEA A CAFETALEROS

Productores en Guerrero acusan que el auge del sector no se ve reflejado en su economía. **A10**

UD

¿REMONTADA O HEGEMONÍA?

El Cruz Azul va por un histórico regreso ante el América, que busca mantener su paternidad. **B1**

DESTINOS



UN VIAJE POR EL AZUL DE BELICE

Descubre la maravilla natural de sus arrecifes. **J1**



VS.

18:10 horas
Estadio Azteca
Canal 2 y TDN

OPINIÓN

NACIÓN
Sabina Berman A8
Roberto Rock L. A8
Gaby Vargas A9
Jean Meyer A12
Julián Ventura A12
Sara Sefchovich A12

Arnoldo Kraus A13
Nelson Vargas A13
Francisco Valdés A13
Emilio Lezama A13
ESPECTÁCULOS
Luis Magaña C4



Lorenzo Meyer

“¿Qué hacer con Pemex? ¿Liquidarla y entregarla al sector? ¿Liquida-la y administrar su muerte lenta, o apostar por hacerla resurgir de sus cenizas?”. **NACIÓN A5**

EL TIEMPO

| | MÁX | MÍN | |
|-------------|-----|-----|---------|
| CDMX | 29 | 12 | Soleado |
| Guadalajara | 32 | 14 | Soleado |
| Monterrey | 26 | 16 | Lluvia |