



DAN NOBEL A MIGRANTE EN REINO UNIDO

Premian a Kazuo Ishiguro, un escritor en lengua inglesa nacido en Japón. **E14**



AL RESCATE DE LA VAQUITA **A14**



PEÑA NIETO INVITA A VISITAR MÉXICO

Pide mostrar en redes que el país está de pie para reactivar la economía en destinos turísticos. **A12**

En focos rojos, 2,193 inmuebles en la CDMX

- Mil de ellos definitivamente son inhabitables
- El 19-S dejó 31 niños huérfanos en la capital

PHENÉLOPE ALDAZ
—phenelope.aldaz@eluniversal.com.mx

En la Ciudad de México hay hasta el momento 2 mil 193 inmuebles inhabitables por las afectaciones que sufrieron tras el sismo del 19 de septiembre y al menos mil de ellos son definitivamente inservibles.

El jefe de Gobierno, Miguel Ángel Mancera, explicó que mil 193 casas se someterán a una segunda revisión para confirmar su condición.

De acuerdo con las cifras del gobierno capitalino, hay 8 mil 405 inmuebles con afectaciones que van desde vidrios rotos o fisuras hasta daños estructurales graves, de los cuales 4 mil 766 están catalogados como verdes, es decir, con daño menor, y mil 446 se encuentran en zona amarilla, que significa que requieren algún tipo de reparación.

Mancera informó que el terremoto dejó a 31 niños sin alguno de sus padres; cuatro casos corresponden a alumnos del Colegio *Enrique Rébsamen*. Indicó que a todos los menores se les ofrece atención psicológica.

METRÓPOLI C1

Meade pide no heredar costos de reconstrucción

LEONOR FLORES
—politica@eluniversal.com.mx

●●● Tras los sismos del 7 y 19 de septiembre debe ajustarse el Presupuesto 2018 para no heredar a otra generación los costos de la reconstrucción, afirmó el secretario de Hacienda, José Antonio Meade, al comparecer ante el pleno de la Cámara de Diputados.

Advirtió que el cambio debe hacerse con responsabilidad para evitar "calamidades financieras".

De las donaciones privadas que se recibieron, el funcionario aseguró que el gobierno federal no está metiendo las manos.

NACIÓN A10



"El gobierno federal no ha recibido un solo peso de donativos del sector privado; donatarias autorizadas son quienes rinden cuentas"

JOSÉ ANTONIO MEADE
Secretario de Hacienda

CÓMO TRAMITAR CRÉDITOS SI SU VIVIENDA SE DAÑO

METRÓPOLI C1

UNICEF DETECTA TRAUMAS EN ESTUDIANTES TRAS SISMO

NACIÓN A12

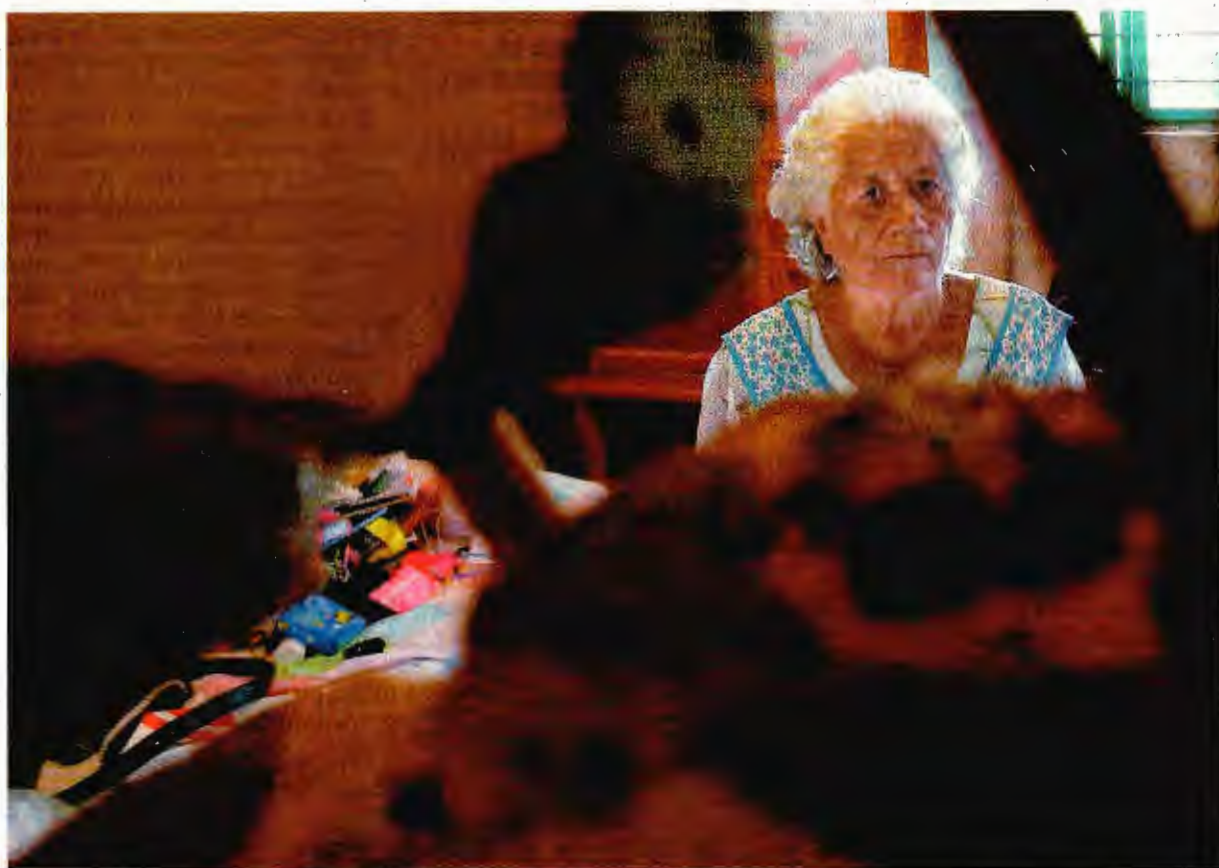

El que fue el hogar de Remedios por 15 años tendrá que ser demolido, ya que el terremoto dejó su vivienda con grietas de más de 10 centímetros. Cuenta que, aunque le cuesta caminar, en el momento del sismo salió como pudo.

"Volveremos a levantar la casa"

Texto: **PEDRO VILLA Y CAÑA**
Foto: **BERENICE FREGOSO**

Remedios Salazar construyó su vivienda en Tepalcingo, Morelos, con el dinero que sus tres hijos le mandaban desde Estados Unidos, pero el sismo del 19 de septiembre dejó su hogar con grietas y tendrá que ser demolido. Estas afectaciones no son su única amenaza, puesto que fue diagnosticada con cáncer en la matriz hace una década. Sus hijos le han prometido que "como sea, volverán a levantar la casa".

ESTADOS A23



La aspirante presidencial Margarita Zavala anunció que hoy a las 14:00 horas emite un pronunciamiento sobre la versión de su salida del PAN.

PAN, al borde de la ruptura por choque de Anaya y Zavala

- Se está saliendo la pus, dice senador Ruffo; Calderón critica el nivel de debate y tolerancia

SUZZETE ALCÁNTARA
—politica@eluniversal.com.mx

Tras conocerse que la aspirante presidencial Margarita Zavala analiza su salida del PAN por diferencias con Ricardo Anaya, panistas advirtieron que el partido está al borde de fracturarse y responsabilizaron de la crisis al líder nacional.

El senador Ernesto Ruffo comparó la salida de Zavala con "pus". "Ellos son el PRI-AN, han estado

tratando de descarrilar al Frente [Ciudadano por México]... siento un alivio; como cuando se tiene un absceso y sale la pus. Así de claro".

El ex presidente Felipe Calderón contestó en un tuit: "Ruffo expresa muy bien el nivel intelectual, de debate y la tolerancia democrática de lo que queda del pan".

El presidente del Senado, Ernesto Cordero, dijo que de confirmarse la salida de Zavala habrá una fractura en el PAN y una desbandada de votos en favor de ella en 2018.

Zavala da hoy un mensaje sobre la versión de su salida del PAN.

NACIÓN A6

- Margarita y Osorio Chong deben rebelarse: AMLO. **A6**

Rafael Moreno Valle
Aspirante presidencial

"El Frente corre riesgo de desunirse"

ARIADNA GARCÍA
—politica@eluniversal.com.mx

Rafael Moreno Valle está convencido de que la manera para que el PAN regrese a la Presidencia en 2018 es a través del Frente Ciudadano por México, pero lanza una advertencia para que no se cometa el error de desunirlo.

ENTREVISTA

El ex gobernador de Puebla argumenta que si se impone un candidato y se fractura el acuerdo se verá reflejado en distintos procesos.

"¿Una imposición? Eso no va a dar buenos resultados y corre el riesgo de que haya fracturas, en el peor de los casos", asegura.

En entrevista con EL UNIVERSAL, el panista afirma que la propuesta de este Frente de blindarse ante el PRI "no pasa la prueba de la risa, porque si se le tiene miedo a ese partido y a Morena la realidad es que en el futuro inmediato se les va a enfrentar y lo que se debe hacer es estar listos para competir en cualquier circunstancia".

Al pronunciarse por un método abierto para elegir al candidato, adelanta que no analiza siquiera la posibilidad de inscribirse como as-

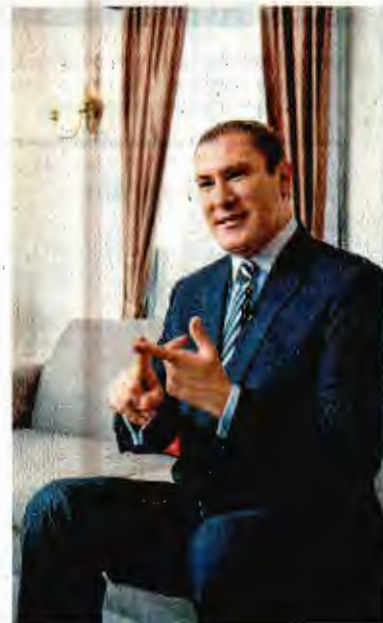

pirante independiente para contender en la carrera presidencial. Se define panista y así se queda, dice.

Hace un llamado al dirigente del PAN, Ricardo Anaya, para tomar una decisión: termina su mandato como presidente nacional o busca ser candidato presidencial, puesto que si no se descarta como aspirante en 2018 hay ese potencial conflicto de intereses.

NACIÓN A8

