

## Logran el sueño americano

Fueron en busca del sueño americano y lo lograron.

Seis migrantes mexicanos de excelencia cuentan a EL UNIVERSAL sus historias.

Buscaron en Estados Unidos las oportunidades que su país no pudo brindarles y, con esfuerzo, dedicación y trabajo incansable, ahora contribuyen a construir y dar brillo a la vecina nación.

**NACIÓN A16 y A17**



César Vargas se convirtió en el primer abogado indocumentado de NY.

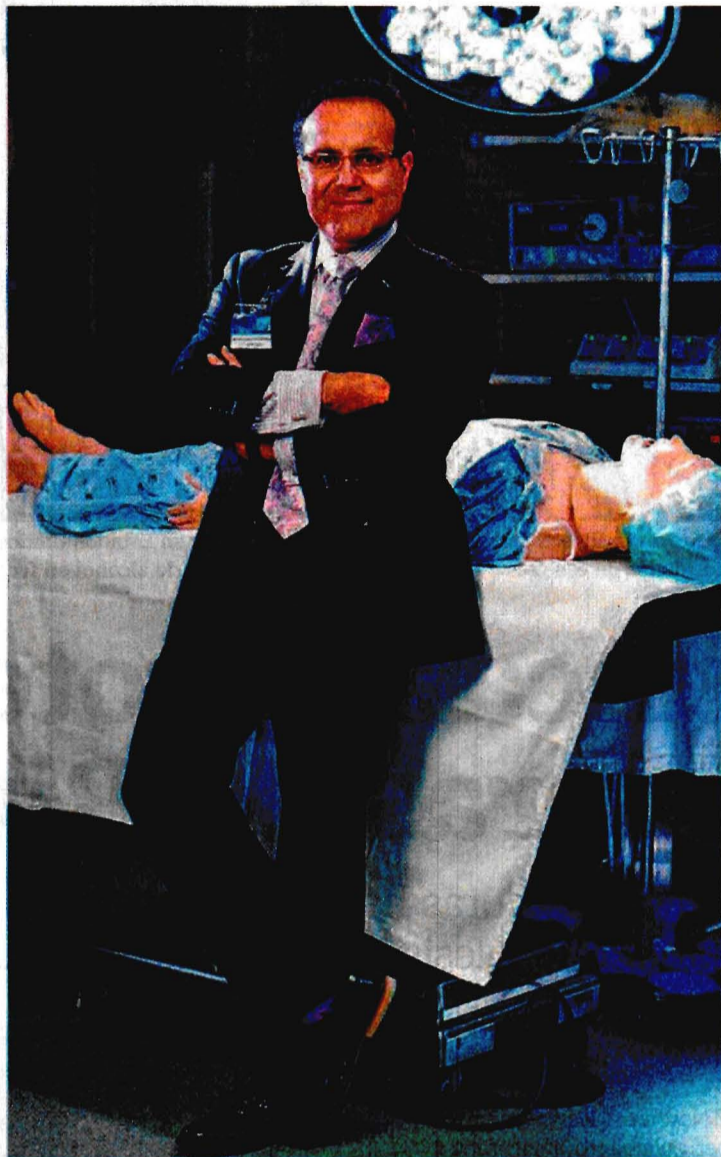

Alfredo Quiñones-Hinojosa comenzó en la piscicultura de algodón en California y ahora es un neurocirujano de prestigio internacional.



Transformado en un próspero empresario textil, Jaime Lucero, quien inició en Estados Unidos como lavaplatos, da apoyo a paisanos en Nueva York a través de la Casa Puebla.

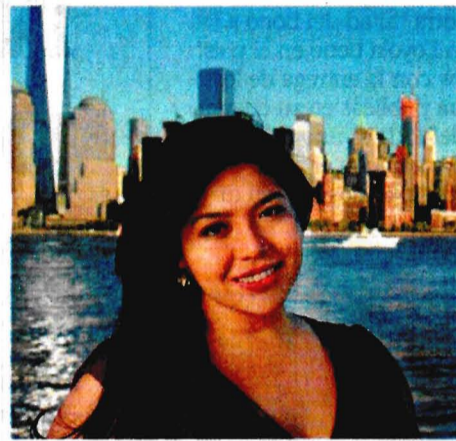

Tras dejar su natal Taxco, Guerrero, Julissa Arce escaló a ejecutiva de Goldman Sachs.

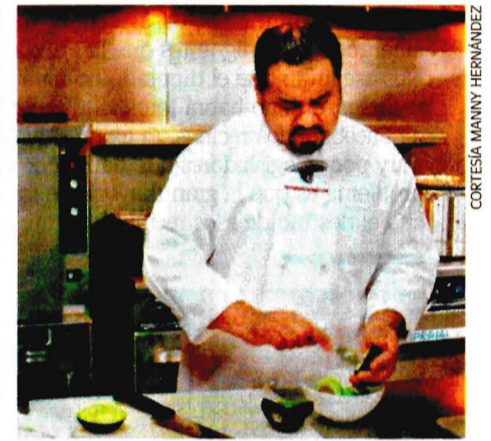

Algunas revistas consideran el food truck de Manny Hernández el mejor de Chicago.

● Mexicanos, los extranjeros más deportados en Estados Unidos. **A42**

# Y ahora, establecen impuesto a los lácteos

- Se cobrará un IEPS de un peso por litro a bebidas saborizadas
- La medida, parte de la resolución de la miscelánea fiscal para 2017

**LEONOR FLORES**

—cartera@eluniversal.com.mx

Los consumidores van a pagar un peso de impuesto especial por cada litro de productos lácteos saborizados a partir del próximo año, similar al de los refrescos.

Se trata de una nueva disposición que forma parte de un anexo de la resolución de miscelánea fiscal 2017 y que el Servicio de Administración Tributaria (SAT) va a dar a conocer en el *Diario Oficial de la Federación*.

Bebidas de leche como Yomi, Hershey's y Nesquik, entre otras, están sujetas a la aplicación del impuesto.

## 24 MIL

557 MILLONES de pesos se espera recaudar por concepto del IEPS a productos lácteos saborizados que se aplicará a partir del próximo año.

También incluye a la leche de coco, de almendra, deslactosada, pasteurizada, ultrapasteurizada, evaporada y deshidratada cuando en su proceso se utilice el azúcar.

“Existen en el mercado una gran variedad de productos en los que la leche sólo es un componente, los cuales deben reunir las especificaciones establecidas en la regulación sanitaria y comercial para tal efecto; dichos productos se denominan productos lácteos y productos lácteos combinados, y pueden contener azúcares añadidos disueltos en agua”, detalló el SAT en el anexo 7 de la Resolución de Miscelánea Fiscal para 2017.

Por esa razón, esos productos están sujetos al pago del IEPS, porque en su proceso de elaboración se disuelven azúcares en agua.

Ariana Martínez Molina, integrante de la Comisión Fiscal 2 del Colegio de Contadores Públicos de México, explicó que, más allá de la recaudación tributaria que generan estos productos, el objeto del impuesto es prevenir la obesidad y otras enfermedades, como la diabetes.

La Ley de Ingresos de la Federación 2017 prevé una captación de 24 mil 557 millones de pesos por el IEPS a bebidas lácteas saborizadas.

**CARTERA B1**

## Niños ven normal la violencia: expertos

● El clima de inseguridad que persiste en el país los obliga a crear dos sentidos de defensa: ser agresores o tolerar ataques

**PERLA MIRANDA Y ALEJANDRA CANCHOLA**

—justiciaysociedad@eluniversal.com.mx

Los niños en México están influidos por un ambiente violento que al interiorizarlo lo asumen como si fuera algo natural, ante lo que pueden crear dos sentidos de defensa: ser agresivos o tolerantes ante acciones enmarcadas en ese fenómeno, explica Nelia Tello, investigadora de la UNAM, al abordar hechos como el del niño Juan David Hernández, de Matamoros, Tamaulipas, quien diseñó una mochila para protegerse de las balaceras. Las conductas de los niños se han

**“[A los niños la violencia ya] no les causa sorpresa, es el mundo en el que nacieron y en el que se desenvuelven”**

**NELIA TELLO**

Investigadora de la UNAM y especialista en modelos de intervención en jóvenes

modificado. Antes jugaban canicas o realizaban otras actividades constructivas en las calles y ahora la violencia se ha convertido en un medio en el que los niños tienen que sobrevivir, y para eso crean habilidades diferentes, indica la especialista.

Nashely Ramírez, coordinadora de la organización Riririki, destacó como aspectos que han influido en los niños el hecho de que los padres dedican poco tiempo a sus hijos a causa del ritmo de vida, el uso de nuevas tecnologías de comunicación y los contenidos de violencia en programas de televisión a los que están expuestos.

**NACIÓN A30 y A31**

**Zoé Robledo**  
Senador por el PRD

Voy por la gubernatura, incluso por Morena



**ALBERTO MORALES**

—alberto.morales@eluniversal.com.mx

El senador del PRD Zoé Robledo asegura que mantiene pláticas con el hijo de Andrés Manuel López Obrador, Andrés Manuel López Beltrán, en torno a la candidatura por la gubernatura de Chiapas en 2018.

En entrevista con EL UNIVERSAL, acepta que si se dan las condiciones podría ir con Morena por esa gubernatura.

“Eso lo digo sin formar parte de Morena, porque no veo otro camino para aquellos guardianes de las cosas como están”, afirma el legislador, hijo del ex gobernador de Chiapas Eduardo Robledo.

No descarta una alianza de izquierdas y adelanta que trabajará para unir al PRD y a Morena.

**NACIÓN A6**

**CULTURA**

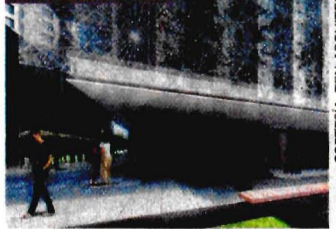

## ABRIRÁ MUSEO DE MÉXICO EN EU

El recinto mostrará la cultura nacional en San Francisco, y operará a partir de 2019. **E9**

**ESPECTÁCULOS**

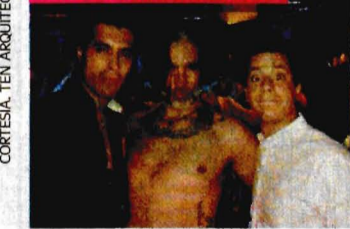

## UNA RED DE ESCÁNDALOS

En 2016, algunos aspectos privados de varios artistas fueron ventilados en internet. **E1**

**METRÓPOLI**



## FOTOMULTAS PAGAN PATRULLAS

LA CDMX FONDEA COMPRA CON ESAS INFRACCIONES. **C1**

**ESTADOS**



## FRENA CORTE JUICIO A CUAU

SCJN le da nueva suspensión; Blanco se rodea de gente vinculada al crimen: Gayosso. **A32**

**METRÓPOLI**



## ESCASEA DIESEL EN EDOMEX

Gasolineros de la zona suroriente del estado aseguran que Pemex no les surte combustible. **C1**

El Universal  
Año 100,  
Número 36,200  
CDMX 100 páginas



**OPINIÓN**

**NACIÓN**

Carlos Lorete de Mola A8  
Ricardo Raphael A9  
Alejandro Hope A21  
Jacqueline Peschard A40  
Edna Jaime A40  
Gabriel Guerra A41

José Antonio Crespo A41  
Agustín Basave A41  
Porfirio Muñoz Ledo A41  
**CARTERA**  
Alberto Barranco B4  
**CULTURA**  
Guillermo Fadanelli E11



**León Krauze**

“El gabinete de Trump no es tanto una reunión de políticos capaces, sino una suerte de fondo de inversión de alto riesgo”.  
**NACIÓN A19**

**EL TIEMPO**

	MÁX	MÍN	
CDMX	22	10	Nublado
Guadalajara	25	14	Soleado
Monterrey	7	3	Nublado

**DIVISAS**

	VENTA
DÓLAR	\$20.75
EURO	\$21.65