

El Sol de México

CIUDAD DE MÉXICO | DOMINGO 3 DE NOVIEMBRE DE 2019 | AÑO LV | NO. 19,496 | ORGANIZACIÓN EDITORIAL MEXICANA

PAQUITA RAMOS DE VÁZQUEZ / PRESIDENTA Y DIRECTORA GENERAL

\$10.00

REVISA SU REPERTORIO JORGE DREXLER EN VERSIÓN ACÚSTICA

El cantautor uruguayo trae su gira Silente, en la que se presenta sólo con su guitarra e interpreta temas de sus 30 años de carrera. Estará en el Teatro Metropolitano de la Ciudad de México y en el Teatro Diana de Guadalajara.



CORTESÍA

GOSSIP



Marea negra invade Brasil

SAO PAULO. Desde hace ya tres meses, manchas de petróleo de origen desconocido se esparcen a lo largo de más de dos mil 300 kilómetros del litoral noreste de Brasil, sin que nadie sepa cómo detener el flujo ni cuáles serán sus impactos ecológicos, sanitarios y económicos. **Pág. 29**

FUE EXTRADITADA DE ALEMANIA

Vinculan a proceso a la madre de Lozoya

CARLOS LARA

Por su presunta participación en el caso Odebrecht, permanecerá arraigada

Gilda Margarita Austin y Solís fue vinculada a proceso por su presunta participación en el caso de corrupción de Odebrecht, donde una de sus cuentas habría sido usada en la compra fraudulenta de una planta de nitrogena-

dos a Alfonso Ancira de Altos Hornos de México.

Tras más de nueve horas de audiencia en el Reclusorio Norte, se le dictó la vinculación de proceso, sin embargo, enfrentará el proceso en arraigo domiciliario;

aunque el juez Jesús Vázquez Rea pidió colocarle un brazalete para evitar su fuga, esto no se dio.

Gilda Margarita Austin y Solís, madre del exdirector de Pemex, Emilio Lozoya, arribó a la Terminal I del Aeropuerto Internacional de la Ciudad de México (AICM) al filo de las 4:00 de ayer procedente de Alemania en un vuelo comercial, país en el que fue detenida en julio pasado.

Fue custodiada por elementos de la Policía Internacional (Interpol) en el trayecto del viaje y entregada a autoridades de la Fiscalía General de la República (FGR), quienes la trasladaron al Reclusorio Norte.

La defensa de Austin y Solís acusó irregularidades en el proceso, comenzando porque no se les notificó de la llegada de su clienta desde Europa. **Pág. 4**

CARTERA VENCIDA

Diablitos ponen en riesgo a CFE

La Auditoría Superior de la Federación (ASF) advirtió que durante el 2018 las finanzas de la Comisión Federal de Electricidad (CFE) se vieron afectadas por el robo de electricidad y el aumento de la cartera vencida, lo que pone en riesgo los proyectos a futuro de la empresa productiva del Estado. **Pág. 5**

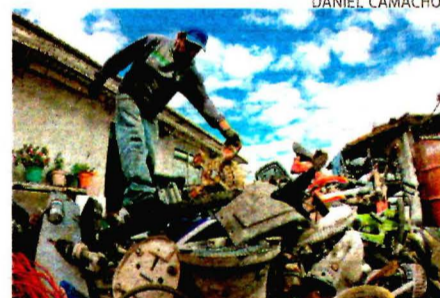

DANIEL CAMACHO

ESTADO DE MÉXICO

Chatarreros defienden su subsistencia

Ante la iniciativa del PWEM para que las autoridades sean las encargadas del proceso de reciclaje de residuos, los chatarreros del Edomex salen en defensa de su oficio. **Pág. 24.**

CNDH

Impunes, 90% de los ataques a periodistas

La CNDH exhortó a las autoridades a castigar a los responsables de los asesinatos de comunicadores, los cuales suman ya 13 en los últimos 11 meses. **Pág. 9**

ESCRIBEN

Betty Zanolli **Pág. 15**
 Maritza L. Félix **Pág. 17**
 Gabriela Mora **Pág. 22**

