



El Sol de México

CIUDAD DE MÉXICO | MARTES 27 DE FEBRERO DE 2018 | AÑO LIII | NO. 18,894 | ORGANIZACIÓN EDITORIAL MEXICANA

PAQUITA RAMOS DE VÁZQUEZ / PRESIDENTA Y DIRECTORA GENERAL

\$10.00



ROBERTO HERNÁNDEZ

**BANQUEROS
APUESTAN
AL 2018**

PIDE ESTRATEGIA DE LARGO PLAZO

Alejandro Valenzuela, director general de Banco Azteca, dice que lo importante es no estar reinventando el país cada seis años, sino observar los objetivos que tenemos a mediano y largo plazo, y lograrlos **Pág. 21**

DESAPARECIDOS

Exigen no desdeñar a veracruzanos

Familiares piden a autoridades de Jalisco den importancia a su caso como lo hicieron con el de los italianos; atiende la Comisión Estatal de Derechos Humanos 49 asuntos **Pág. 31**

ESCRIBEN

- Federico Lamont **Pág. 7**
- Eduardo Andrade **Pág. 17**
- Gerson Hernández **Pág. 18**
- Paul Krugman **Pág. 21**
- José Medina Mora **Pág. 22**

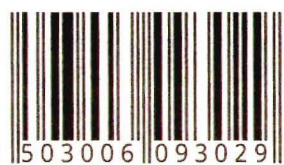

CORTESÍA

PROPONEN COBRAR MÁS POR EL AGUA POTABLE

Que las tarifas aumenten para incentivar el ahorro, propuso Tanya Müller, secretaria del Medio Ambiente en la Ciudad de México, en el evento Women4Climate, donde Greenpeace realizó una protesta contra el jefe de Gobierno, Miguel Ángel Mancera **Pág. 25**

ENTREGAN DIAGNÓSTICO

Afinan partidos y Segob protección para los candidatos

ABIGAÍL CRUZ

Los partidos identificaron a Guerrero, Veracruz y Puebla como los estados más peligrosos

Los dirigentes nacionales de los partidos, con excepción de Morena, le entregaron al secretario de Gobernación, Alfonso Navarrete Prida, un diagnóstico sobre las condiciones de inseguridad en las que están haciendo campaña sus candidatos y alinear una estrategia común.

"Tenemos mucha preocupación por la violencia que hay en el país", dijo el líder nacional del PRD, Manuel Granados, quien aseguró fue el impulsor de la mesa de negociación de los partidos y la Segob, porque de diciembre de 2017 a la fecha han asesinado a 60 políticos.

De acuerdo con un informe del PRD presentado a Gobernación, al cual tuvo acceso *El Sol de México*, los puntos más inseguros para hacer campaña son Guerrero, Veracruz, Puebla, Jalisco, Oaxaca y Estado de México.

El PRD encabeza la lista de agresiones a sus candidatos y militantes, seguidos del Partido Revolucionario Institucional (PRI) y Encuentro Social. Los representantes de Morena no participan. **Pág. 5**

"FANTASMA"

El SAT ya puso la mira en Anaya

Anota a Manhattan Master Plan Development, relacionada con el candidato presidencial, en el listado de empresas que emiten comprobantes fiscales sin contar con los activos, personal o infraestructura para prestar

Pág. 5

LAVADO DE DINERO "Frente intenta engañar a la opinión pública"

El equipo de José Antonio Meade dice que Ricardo Anaya intenta desviar la atención sobre las graves acusaciones que pesan en su contra

Pág. 6

Adentro

ED SHEERAN EL MÁS VENDIDO
El británico se convirtió en el artista más redituable a nivel mundial del 2017, con su álbum + (Divide) **GOSSIP**

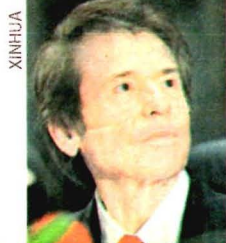

XINHUA

LOCURA POR CANTAR PREPARA SERIE SOBRE SU VIDA
Raphael llevará su música a diferentes ciudades del país para celebrar su carrera **GOSSIP**



PEDRO PARDO/AFP

ESTO

ABIERTO MEXICANO HOY, LO FUERTE
Mientras los tenistas estrella entran hoy a escena, las actividades del ATM se desarrollaron en la playa