



El Sol de México

CIUDAD DE MÉXICO | LUNES 23 DE JULIO DE 2018 | AÑO LIII | NO. 19,038 | ORGANIZACIÓN EDITORIAL MEXICANA

PAQUITA RAMOS DE VÁZQUEZ / PRESIDENTA Y DIRECTORA GENERAL

\$10.00

MANDA MÉXICO

LA DELEGACIÓN MEXICANA NO SUELTA LA CIMA DEL MEDALLERO CENTROAMERICANO Y AYER TUVO OTRA GRAN JORNADA, CON PRESEAS EN REMO Y LA SEGUNDA DE ROMMEL PACHECO. **ESTO**



TRISTE ESTRENO DE RAÚL JIMÉNEZ
FAMOSO POR SU EFECTIVIDAD EN TIROS DE CASTIGO, EL MEXICANO, QUE DEBUTÓ AYER CON EL WOLVERHAMPTON DE INGLATERRA, INICIÓ CON EL PIE IZQUIERDO Y FALLO UN PENAL QUE PUDO SER DECISIVO EN EL RESULTADO

MAESTRO DEL MUSICAL

EL director teatral José Manuel López Velarde después del éxito *Mentiras*, consolida su carrera ahora con el montaje *Canciones para un mundo nuevo* que estrena hoy. **GOSSIP**

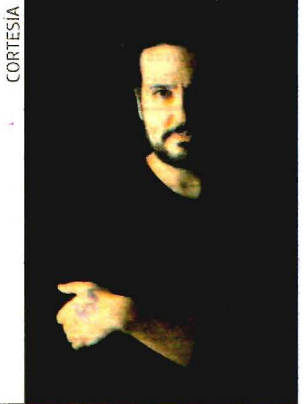

CONFEDERACIÓN PATRONAL DE LA REPÚBLICA MEXICANA

Mudar dependencias no es llevar desarrollo

XÓCHITL BÁRCENAS

Coparmex emitirá hoy fuerte mensaje de rechazo a la figura de delegados en estados

El traslado de la burocracia no implica llevar desarrollo a las regiones donde se instalarán las secretarías del gobierno federal, señaló el presidente de la Confederación Patronal de la República Mexicana

(Coparmex), Gustavo de Hoyos Walter. "Esa es una falacia", dijo sobre el argumento del próximo gobierno, en el sentido de que la descentralización ayudará a reactivar la economía de los estados.

En entrevista con *El Sol de México* respaldó cualquier esfuerzo de austeridad que libere recursos públicos para inversión, pero consideró que una decisión de tal magnitud requiere un profundo análisis. Para el dirigente patronal, la dimensión de la medida que ha puesto sobre la mesa el virtual presidente electo, Andrés Manuel López Obrador, es equiparable a la

decisión de las grandes empresas para determinar la localización de una planta automotriz. Para ellos, mudar dependencias es inconveniente y no ayudará al gobierno.

Además, Gustavo de Hoyos adelanta en exclusiva que la Coparmex emitirá hoy un "fuerte" pronunciamiento de rechazo a la figura de delegados del gobierno federal en los estados. **Pág. 20**



SERGEI KARPUKHIN/REUTERS

REPORTE DEL FBI Exasesor de Trump colaboró con Rusia

Carter Page habría sido reclutado por Moscú para coordinar los esfuerzos de injerencia en los comicios presidenciales del 2016 para posicionar a Donald Trump. **Pág. 38**

CIUDAD DE MÉXICO Sheinbaum tiene listo su gabinete

Coloca a leales de Andrés Manuel López Obrador en carteras clave, como la secretaria de Gobierno, Rosa Icela Rodríguez, quien desde 2006 conoce muy bien los padrones de programas sociales. La Oficialía Mayor, adelantan, desaparecerá. **Pág. 26**



Hiroshi Takahashi **Pág. 8**
Roberto Aguilar **Pág. 22**
Juan José Origel **GOSSIP**



MARCOS BRINDICCI/REUTERS

Mucho optimismo en cumbre G20

BUENOS AIRES. El secretario de Hacienda, José Antonio González Anaya, dijo que la renegociación del TLCAN podría estar terminada antes de que asuma el nuevo presidente de México. **Pág. 23**

Trump y yo alteramos el establishment, señala AMLO

GABRIELA JIMÉNEZ

El virtual presidente de México, Andrés Manuel López Obrador, envió una carta al mandatario estadounidense, Donald Trump, en la que le expresa su respeto porque ambos cumplen lo que prometen y han enfrentado el establishment con éxito.

López Obrador vaticinó una nueva etapa en la relación bilateral, basada en la cooperación y el respeto mutuo. En la misiva, pidió al magnate estadounidense concluir las negociaciones del TLCAN, a fin de que no se frenen las inversiones ni el crecimiento económico de México. **Pág. 4**



7 1503006 1093029