



El Sol de México

CIUDAD DE MÉXICO | SÁBADO 2 DE MARZO DE 2019 | AÑO LIV | NO. 19,254 | ORGANIZACIÓN EDITORIAL MEXICANA

PAQUITA RAMOS DE VÁZQUEZ / PRESIDENTA Y DIRECTORA GENERAL

\$10.00

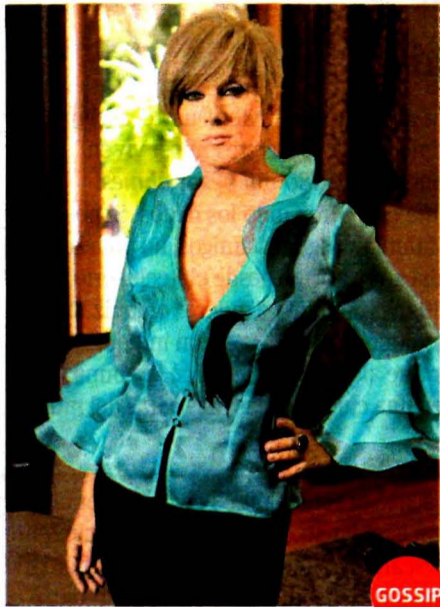

CHRISTIAN BACH
Enternamente bella
El pasado 26 de febrero falleció la actriz de origen argentino que consolidó su carrera en México. Fue considerada como uno de los rostros más atractivos de la televisión



CANAL 11
60 años de historia
La televisora del IPN cumple seis décadas de vida y ha sido referente en la producción de series y programas de corte cultural.

GP DE 2020
Se acerca el fin de F1
Las cosas empiezan a tomar un matiz dramático para la F1 en México, mediante un comunicado se dio a conocer que se perdió el derecho preferencial para organizar el evento.



SECRETARÍA DE HACIENDA CONFIRMA SOSPECHAS

Investigan lavado en la Universidad de Hidalgo

El Sol de Hidalgo

Como adelantó *El Sol de México*, la Unidad de Inteligencia Financiera revisa operaciones de Sosa Castelán

PACHUCA. El imperio que construyó Gerardo Sosa Castelán hace aproximadamente 40 años en la Universidad Autónoma del Estado de Hidalgo (UAEH), parece derrumbarse, luego de que se confirmó que es la institución educativa pública a la que le fueron conge-

das sus cuentas bancarias por presunto lavado de dinero. La institución ha permanecido durante cuatro décadas bajo el control del expresidente de la Federación de Estudiantes Universitarios de Hidalgo (FEUH) y exrector.

El titular de la Unidad de Inteligencia Financiera (UIF) de la Secretaría de Hacienda y Crédito Público (SHCP), Santiago Nieto Castillo, confirmó que investigan a la Universidad Autónoma del Estado de Hidalgo por presunto lavado de dinero.

Tras la firma de un convenio con el gobierno de la Ciudad de México, el funcionario explicó que se detectó que la institución edu-

cativa recibió recursos económicos provenientes desde cuentas en 22 países.

Asimismo, expuso que en la investigación descubrieron que la universidad había realizado movimientos bancarios extraños, por lo que se procedió al bloqueo de las cuentas bancarias.

"Lo único que podría hacer en este momento es confirmar que efectivamente se trata de la Universidad Autónoma de Hidalgo la que recibió recursos provenientes de Suiza, a partir de cuentas en 22 países en varios espacios geográficos del mundo", sostuvo el funcionario de Hacienda. **Pág. 4**



Extraditarán a EU a la heredera de Huawei

TORONTO. El gobierno de Canadá autorizó iniciar el proceso de extradición a Estados Unidos de Meng Wanzhou, directora financiera de la multinacional china de telecomunicaciones Huawei, lo que amenaza con profundizar aún más la crisis. **Pág. 33**

JOSÉ NARRO DICE QUE SÍ

DEJALA UNAM, VA POR EL REVOLUCIONARIO

El exsecretario de Salud en la administración de Enrique Peña Nieto, José Narro Robles, se destapó para competir por la dirigencia nacional del PRI. **Pág. 9**

"NEGATIVO"

Standard & Poor's advierte meses difíciles

La calificadora Standard & Poor's (S&P) bajó la perspectiva de la calificación de México de "estable" a "negativa", debido a las decisiones de política económica tomadas por el gobierno del presidente Andrés Manuel López Obrador, especialmente en el modelo energético. El cambio en la perspectiva pone a Standard & Poor's en línea con las señales de peligro de las otras dos calificadoras, Moody's y Fitch Ratings, sobre la política macroeconómica de México, que también ubicaron en escenario negativo nuestro futuro. **Pág. 8**



Eva Makívar **Pág. 2**
Francisco Fonseca **Pág. 14**
Jorge Gaviño **Pág. 15**
Tere Ponce **Pág. 46**

