



El Sol de México

CIUDAD DE MÉXICO | MARTES 21 DE ENERO DE 2020 | AÑO LIV | NO. 19,572 | ORGANIZACIÓN EDITORIAL

PAQUITA RAMOS DE VÁZQUEZ / PRESIDENTA Y DIRECTORA GENERAL



PASAN POR EL SUCHIATE

EL INSTITUTO NACIONAL DE MIGRACIÓN dijo en un comunicado que se impidió a cientos de migrantes continuar su trayecto de Guatemala a EU ayer. **Pág. 5**

CORTESÍA UNIVERSAL MUSIC

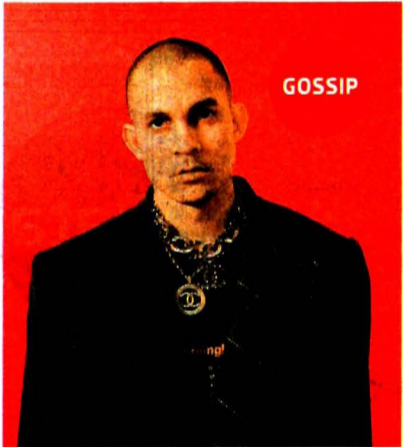

LO LLAMAN TAINY Es el Rey Midas del sonido urbano

Con apenas 30 años, Marcos Efraín Masís es el responsable del éxito musical de artistas como J Balvin, Wisin & Yandel o Bad Bunny. De origen puertorriqueño, está nominado a dos premios Grammy internacionales

QUIEREN PARTICIPAR EN LAS ELECCIONES

Crea partido político Antorcha Campesina

ABIGAÍL CRUZ

Desean separarse totalmente del PRI y lanzar a sus propios candidatos, iniciando en Puebla

Antorcha Campesina inició el proceso para formar un partido político, con el cual busca separarse totalmente del PRI y lanzar a sus propios candidatos.

La organización asegura que ya cumplió con los requisitos para obtener el registro local en Puebla,

y una vez que el instituto electoral de esa entidad los valide, podrá participar en las elecciones a alcaldías, diputaciones locales y postular un perfil a la gubernatura. El Movimiento Antorchista Nacional busca repetir este esquema a escala nacional.

Pertenecen al Revolucionario Institucional desde octubre de 1988, partido que enfrenta una crisis financiera y de organización

De acuerdo con la normatividad electoral, en 2025 podrá buscar el registro nacional y aspirar posiciones en el Congreso.

"Formarnos como partido ya era una necesidad, la misma gente está pidiendo eso", dice a El Sol de México el integrante de la Dirección Nacional de la organización, Ángel Casique. "No es un capricho, es ya una necesidad y especialmente porque los viejos partidos no están cumpliendo con lo que la sociedad exige, debe ser gente que salga del pueblo, que verdaderamente los represente, que no sólo venga a servirse". **Pág. 4**

ESCRIBEN
Ernesto Villanueva **Pág. 18**
Paul Krugman **Pág. 21**
Hugo Sánchez **ESTO**

ALUMBRADO PÚBLICO CARO Gobiernos protestan por alza de tarifas de la CFE

La responsable de la tesorería del municipio de Peñón Blanco, en Durango, dice que deben pagar unos 250 mil pesos mensuales por el alumbrado de las calles. En Sinaloa y Zacatecas dicen que la CFE abusa. **Pág. 31**



NUEVA NEUMONÍA OMS evalúa brote en China

PEKÍN. La Comisión Nacional de Salud de China informó que el nuevo tipo de virus que ha provocado un brote de neumonía en el país ha estado transmitiéndose por contacto directo entre humanos y ha infectado a algunos funcionarios médicos. Confirmaron 218 casos y cuatro muertos. **Pág. 43**



7 503006 1093029