



Debe Bolivia explicación

La SRE citó hoy a la Encargada de Negocios de la Embajada de Bolivia para que explique el actuar de las autoridades de ese país frente a representación diplomática mexicana. **PÁG. 10**



Contra la agitación social

El Papa Francisco instó a combatir las "agitaciones sociales y políticas", traducidas en migración, persecución religiosa y conflictos violentos, con "esperanza". **INTER. (PÁG. 15)**



¡QUÉ INICIE LA BATALLA!

La Final tiene etiqueta internacional: Rayados y América tienen entre ambos a 33 futbolistas seleccionados de México, Argentina, Colombia, Ecuador, Paraguay, Uruguay, Chile y Holanda.

JUEVES 26 / DIC. / 2019 CIUDAD DE MÉXICO

50 PÁGINAS, AÑO XXVII NÚMERO 9,490 \$ 20.00

REFORMA

C O R A Z Ó N D E M É X I C O

Pide apoyo de reguladores para lograr objetivo

Busca la CFE poner más candados a IP

Realiza audiencias con la CRE y Cenace para realizar cambios que le favorezcan

MAYELA CÓRDOBA Y DIANA GANTE

La Comisión Federal de Electricidad (CFE) busca terminar con la regulación que favorece la participación privada en el sector como resultado de la reforma energética e incluso busca revertir esquemas de participación privada que vienen desde 1992.

Para alcanzar este objetivo ha solicitado el apoyo de los órganos reguladores de energía.

En un documento denominado "Pliego Petitorio", con fecha de 2 octubre, la CFE identificó 80 temas para fortalecerse, los cuales requieren el respaldo de la Comisión Reguladora de Energía (CRE), del Centro Nacional de Control de Energía (Cenace) y de la Secretaría de Energía (Sener).

De estos temas, 14 son considerados de "atención urgente" y hasta esa fecha se habían realizado 8 audiencias con comisionados de la CRE, se integraron 11 mesas

Registra fuga ducto Texas-Tuxpan

ISABELLA GONZÁLEZ

Una estación de bombeo del gasoducto Texas-Tuxpan registró ayer un "venteo no programado" que provocó la evacuación de mil 200 personas de las localidades de Monte Grande, Banderas y Cumbre de Dios, en el estado de Veracruz.

TC Energía (antes TransCanadá) y Protección Civil estatal confirmaron que el olor a gas se reportó a las 11:30 horas en Monte Grande, localidad ubicada

a sólo 2 kilómetros de las instalaciones donde ocurrió la fuga controlada.

El sistema de monitoreo de TC Energía también detectó una variación en la presión del gasoducto por lo que activó el venteo.

"La causa de esta variación está siendo investigada", reportó la empresa.

Se trata del gasoducto marino que estuvo sujeto a un litigio por parte de la CFE con las empresas que invirtieron 2 mil 500 millones de dólares en su construcción.

para la confiabilidad del suministro", refirió la CFE en el Pliego.

La CFE también quiere que la CRE cancele permisos que se otorgaron mucho antes de la reforma del año 2013, al amparo de cambios legales de 1992, para que sociedades de autoabasto-grupo de empresas que construyen una planta eléctrica para usos propios-con una conformación distinta a la original no puedan generar energía.

Incluso, se quiere obligar a estos permisionarios a vender la energía excedente a la CFE.

"Esto representa un exceso, pues no sólo implica destruir la inversión de esas empresas, sino que pretenden que se venda la energía a CFE al precio que ellos quieren", dijo una fuente del sector privado que pidió el anonimato.

En el Pliego, la CFE demandó también aumentar su aportación de energía a Suministro Básico para venta de electricidad a usuarios residenciales.

De prosperar esta solicitud, sería necesario cambiar las reglas para que las plantas de CFE generen durante más tiempo, aun cuando sean más costosas que las privadas.

de trabajo con directivos de la Sener y se llevaron a cabo 33 reuniones.

Las adecuaciones que exige la CFE no requieren modificaciones a las leyes, pero sí cambios a manuales, resoluciones y acuerdos de distintos entes reguladores del sector eléctrico.

El pasado fin de semana, el Financial Times señaló que la intención del "Gobierno nacionalista" de México es consolidar la generación eléctrica en manos del Estado.

Para lograrlo, la CFE

planteó, entre otros temas, limitar la capacidad de entrada en el sistema eléctrico a plantas renovables intermitentes, es decir, aquellas que no están generando energía en todo momento.

En este sentido, solicitó al Cenace establecer un límite y diferir la entrada en operación de proyectos cuya construcción no ha arrancado.

"Para los nuevos generadores intermitentes que se requieren conectar al SEN (Sistema Eléctrico Nacional) condicionar su operación a que no representen riesgo

CDMX



Paisaje contaminado

Dos metrópolis del País registraron ayer altas concentraciones de micropartículas PM2.5 que deslució el festejo de la Navidad. En la CDMX, la Comisión Ambiental de la Metrópolis decretó la contingencia ambiental regional.

MTY



Arrumba Gobierno descentralización

ZEDRYK RAZIEL

El plan del Presidente López Obrador de mudar las Secretarías y organismos de Gobierno a los Estados no avanza ni en el papel.

A un año del arranque de la actual Administración, las 29 dependencias involucradas en la mudanza no tienen ni el Proyecto Ejecutivo ni recursos para preparar la descentralización, confirmaron dichas entidades en respuestas obtenidas vía la Ley de Transparencia.

En el caso extremo, algunos organismos como el Instituto Nacional de Migración (INM) o Banobras, afirmaron que no se les ha notificado que deben llevar su sede fuera de la CDMX.

"No se localizó expresión documental de la que se advierte que el INM se encuentre en proceso de descentralización; asimismo, no se encontró normatividad en la cual se establezca que este órgano administrativo descentralizado realizará dicho proceso", indicó el INM que debe trasladarse a Tijuana. "Ninguna de las Direccio-

Aplaza AMLO mudanza

ZEDRYK RAZIEL

El Presidente Andrés Manuel López Obrador pidió otro año para avanzar en la descentralización de Secretarías y organismos federales.

"Vamos muy lentos en el propósito de descentralizar el Gobierno federal, pero se va a cumplir ese compromiso."

"Yo pienso que ya el año próximo, a finales, ya vamos a tener mucho avance. Podría decir que más de la mitad de las Secretarías", dijo.

nes que forman parte de la Dirección General Adjunta de Planeación ha recibido aviso, notificación y/o instrucción de que se vaya a llevar a cabo un cambio de sede por parte de Banobras", expuso la otra dependencia.

PÁGINA 4

Va a prisión ex Secretario de C. Duarte
Raymundo Romero fue detenido la noche del martes por agentes de la Fiscalía de Chihuahua como probable responsable de peculado agravado y tráfico de influencias.

PÁGINA 7

Sube el IEPS 41% a tabaco

ADRIANA ARCOS

Por primera vez en nueve años, Hacienda actualizó el Impuesto Especial sobre Producción y Servicios (IEPS) a los cigarrillos.

El IEPS al tabaco pasó de los 0.35 pesos por unidad establecido en 2011 a 0.4944 pesos a partir del próximo año, lo que representa un incremento de 41.26 por ciento.

El mes pasado, la industria tabacalera alertó que el aumento al IEPS representaría un incremento de 40 por ciento en el precio del cigarro, lo que podría incentivar el comercio ilícito.

NEGOCIOS (PÁG. 12)

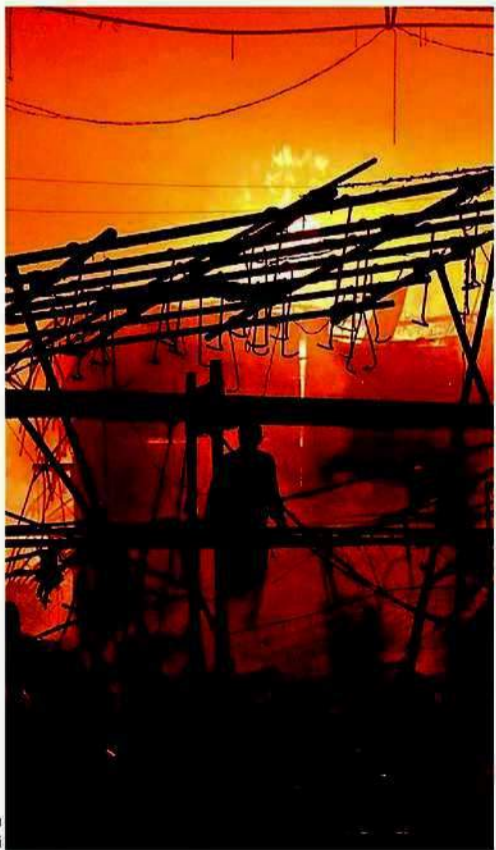

La conflagración en la Nave Mayor de La Merced inició en el área de flores. El siniestro dejó dos personas muertas.

Consume incendio 600 locales en La Merced

IVÁN SOSA Y SELENE VELASCO

Como ocurrió hace casi siete años, parte de la Nave Mayor del Mercado de La Merced fue consumida por un incendio que, ahora, dejó dos personas muertas, un lesionado y daños en unos 600 locales de los pasillos 1 y 2, equivalentes a una tercera parte del centro de abasto.

El 28 de febrero de 2013, el fuego arrasó con 2 mil locales, lo que obligó a desalo-

jar a 590 comerciantes, entre quienes aún hoy esperan regresar al inmueble.

En ese mismo lugar el sábado a las 21:23 horas inició otra conflagración.

Al recorrer ayer la zona siniestrada, la Jefa de Gobierno, Claudia Sheinbaum, escuchó gritos exigiendo la reconstrucción inmediata, el desalojo de ambulantes y el reclamo de apoyos económicos.

"Primero tenemos que

atender la emergencia, después hay que hacer una evaluación de daños para el proyecto de restauración", dijo la Mandataria sobre el tercer incendio en un mercado capitalino en las últimas dos semanas.

De acuerdo con los primeros reportes, el incendio duró cuatro horas y se originó en la zona de Las Flores, en la puerta 14 y, pero abarcó de las puertas 6 a la 19, en la parte norte de la Nave Mayor.

"De aquel lado estamos haciendo una obra. Ahora con el incendio, tenemos que restaurar toda esta parte", expresó Sheinbaum al referirse a la reconstrucción por concluir después del incendio de 2013 en la zona que va de la puerta 22 a la 30.

Hasta anoche, la Procuraduría General de Justicia aún integraba la carpeta de investigación por los delitos de daño a la propiedad y homicidio por otras causas.



610972000016