

La Razón DE MÉXICO

www.razon.com.mx

MIÉRCOLES 14 de junio de 2017 » Nueva época » Año 9 Número 2503

PRECIO » \$7.00

CRITERIO DE JUEZ, AMBIGUO: GRANADOS

INAH e INBA autorizaron construir el Metrobús en Reforma

Por L. Alonso y F. Nava

EL CONSEJERO jurídico local afirma que la vía en donde se realiza no está considerada como monumento artístico

"DIERON PERMISO mediante oficios", señala a *La Razón*; interpondrá un recurso para que se revise ante tribunal **pág. 15**

Hay intereses políticos, dice Miguel Mancera

» **EL JEFE DE GOBIERNO** dejó entrever que el juez octavo de distrito, quien suspendió la construcción del Metrobús, es cercano a Morena **pág. 14**

Juez que paró las obras también frenó fotomultas

» **FERNANDO SILVA GARCÍA** es el mismo magistrado que otorgó amparos a automovilistas contra infracciones de tránsito **pág. 14**

Los otros fallos del juez

Algunos casos que ha determinado Fernando Silva García:

- | | | | |
|--|---|---|---|
| <p>2015
Marzo. Invalida artículos de la Ley de Movilidad y declara anticonstitucional el aviso de 48 horas para una marcha.</p> | <p>2016
Octubre. Declara anticonstitucional que el Inai no diera a conocer datos sobre fosas clandestinas.</p> | <p>2017
Marzo. Declara anticonstitucionales las fotomultas del Reglamento de Tránsito.</p> | <p>Junio. Ordena detener obras de la Línea 7 del Metrobús.</p> |
|--|---|---|---|

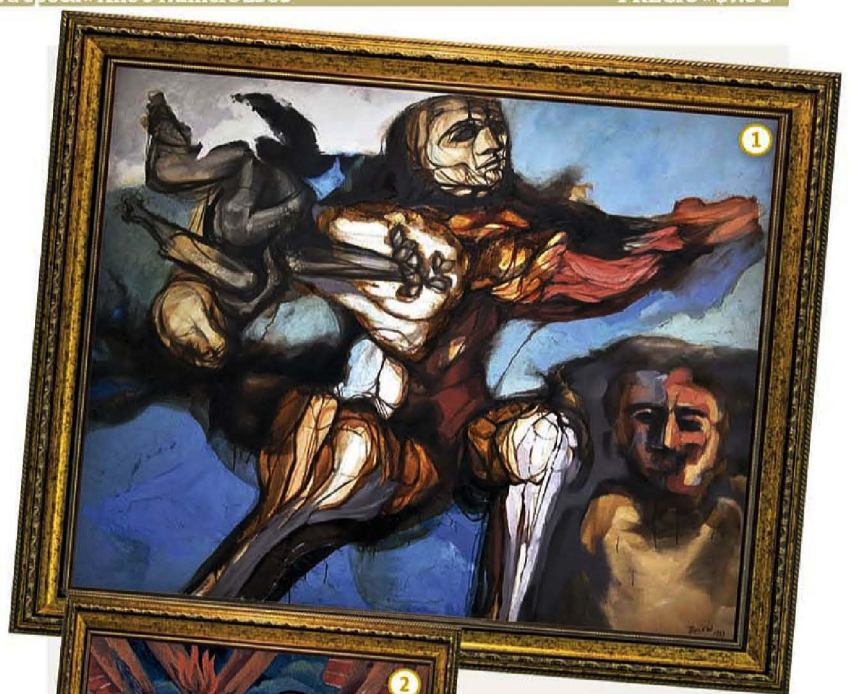

"MONSTRUOS" REDEFINEN LO HUMANO TRAS EL HORROR DE LA GUERRA

El Museo Diego Rivera exhibe "Monstruosismos y nueva figuración", en la que artistas como Felguérez, Belkin y Cartier-Bresson, entre otros, rompen con los cánones de representación a mediados del siglo XX **pág. 21**

- 1 **El hombre si tiene futuro**
Autor: Arnold Belkin
Año: 1963
Técnica: Óleo sobre tela
- 2 **Terrible siniestro**
Autor: Gabriel Fernández Ledesma
Año: 1928
Técnica: Óleo sobre tela
- 3 **Niño llorando porque mató a su toro**
Autor: Julio Galán
Año: 1994
Técnica: Acuarela sobre papel

EPN DESTACA EN AGUASCALIENTES MODELO DE UNIVERSIDAD BILINGÜE

El Presidente resalta nivel mundial y de alta especialización de la institución de la que ya se graduó la primera generación de ingenieros; más de la mitad de sus 776 alumnos están becados. **pág. 8**



EL MANDATARIO con estudiantes, ayer.

En alianza con PAN, PRD se lleva la menor parte

En Veracruz y Nayarit conquistaron 138 cargos públicos, pero el blanquiazul controla los puestos con mayor presupuesto y peso político; en Durango, el sol azteca sólo tiene una secretaría. **pág. 4**

