



LE VA A JUGADORES
Descarta el director técnico del Tricolor, Jaime Lozano, el decidirse por un equipo en la Final de Liga MX, ya que apoya a sus futbolistas seleccionados de América y Tigres.



Sobredosis accidental
Matthew Perry falleció debido a una sobredosis accidental de ketamina, un anestésico utilizado para tratar la depresión, reveló el forense de Los Angeles. **GENTE**

JUGLARES contemporáneos
Irreverentes e ingeniosos, Los Juglares de Guanajuato suman más de medio siglo de trayectoria, lo cual les ha valido el reconocimiento de patrimonio artístico vivo. **CULTURA (PÁGINA 16)**



SÁBADO 16 / DIC. / 2023 CIUDAD DE MÉXICO

58 PÁGINAS, AÑO XXXI NÚMERO 10,938 \$ 30.00

REFORMA
CORAZÓN DE MÉXICO

Pasa endeudamiento con proveedores de 149 mil mdp a 297 mil mdp
Duplica Pemex deuda ...y cae su producción

Alertan que impagos ponen en riesgo la supervivencia de contratistas

REFORMA / STAFF

En lo que va del actual sexenio, aunque la deuda de Pemex con sus proveedores prácticamente se ha duplicado, no ha logrado revertir la caída en su producción de crudo.

Al cierre de 2018, la deuda de la petrolera con sus proveedores era de 149 mil 843 millones y, a septiembre de este año, ya alcanza los 297 mil 078 millones de pesos, un aumento de 98.3 por ciento.

En contraste, su producción de crudo cayó 3 por ciento, pues en diciembre de 2018 obtuvo un millón 707 mil barriles de crudo por día y, en septiembre pasado, un millón 655 mil barriles.

La promesa al inicio de la administración era, primero, alcanzar 2.6 millones de barriles por día y después se ajustó la meta a 2 millones de barriles.

La situación de pago a proveedores se ha agravado a tal punto que la producción de hidrocarburos, la inversión e incluso la supervivencia de las empresas contratistas está en riesgo, alertaron organismos del sector privado y especialistas.

La Asociación Mexicana de Empresas de Hidrocarburos

¿Y... CUÁNTO DEBE?
Reportes oficiales de Pemex dan cifras muy distintas sobre los adeudos que tiene con proveedores.

Reporte mensual sobre pagos y adeudos con proveedores y contratistas de Petróleos Mexicanos

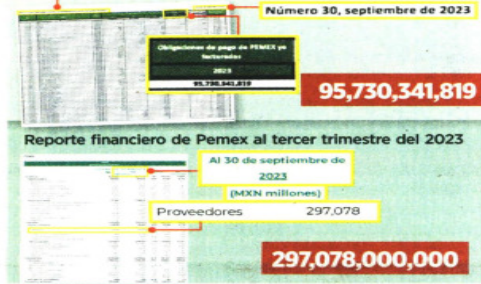

ros (Amexchi) advirtió en una carta enviada a los titulares de Energía y Hacienda, cuya copia tiene Reuters, que la situación de impago a proveedores es "crítica" para la industria petrolera. Ninguna de las tres, ni Pemex, respondió a solicitud de comentarios.

El llamado de Amexchi se sumó al de la Asociación Mexicana de Empresas de Servicios Petroleros (Amespac), entre cuyos miembros están SLB, antes Schlumberger; Halliburton y Baker Hughes, que están en la lista de firmas con las que Pemex tiene adeudos.

"Algunas de las empresas afectadas han notificado oficialmente a Pemex el impacto que tienen estos retrasos en su posición financiera", señala el documento y advierte que la falta de pago "incidirá en una afectación severa en la producción de hidrocarburos en el País".

Luis Eduardo Chavarría, director general de Kepler Oil & Gas, dijo que solamente los proyectos prioritarios del Gobierno tienen recursos para solventar sus obligaciones. "Si tienen cierto presupuesto (para pagar) se le da prioridad a lo que está en la

agenda del Gobierno en turno, pero queda mal con muchos proveedores (...) Están comprometiendo la existencia de muchas empresas pequeñas o medianas que están en México con adeudos de entre seis u ocho meses", advirtió.

Erik Manuel Priego, socio fundador de la Firma Legal Priego Brito & Guzmán Juárez, explicó que la falta de pago tiene en riesgo a prestadoras de servicios locales.

"Se han buscado reuniones, pero cuando el pago ya se extiende por algún tiempo, esos proveedores y contratistas pueden llegar al extremo de no poder continuar dando el servicio, lo que afecta a toda la cadena de valor de la industria", señaló.

Al tercer trimestre, Pemex reportó que ha recibido apoyos por 806 mil millones de pesos, recursos que se han destinado al refinanciamiento de su elevada deuda financiera, que en total suma un billón 864 mil 778 millones de pesos, 10.8 por ciento menos que al cierre del año pasado.

Adicionalmente, Pemex ha recibido apoyos para proyectos como Dos Bocas y la reconfiguración de sus refinerías, aunque éstas procesan apenas 50 por ciento del crudo que reciben, contra 90 por ciento que procesan las de EU.

REUTERS, CON INFORMACIÓN DE DIANA GANTE



DOS TIEMPOS. Mónica Soto se reunió con el morenista Sergio Gutiérrez Luna la semana pasada. Ayer, la Magistrada fue elegida presidenta del Tribunal electoral. En la foto inferior, está acompañada de Reyes Rodríguez, tras la votación.

Toma cercana a 4T el control de TEPJF

MARTHA MARTÍNEZ

Un día después de que el Presidente Andrés Manuel López Obrador impuso a la nueva Ministra de la Corte, una Magistrada cercana a la llamada Cuarta Transformación tomó ayer el control del Tribunal Electoral federal.

A puerta cerrada, con el voto en contra de dos de los cinco Magistrados que conforman la Sala Superior, Mónica Soto fue electa presidenta del Tribunal, en sustitución de Reyes Rodríguez Mondragón, quien seguirá en el cargo hasta el próximo 31 de diciembre.

La designación se da luego de que Soto fue fotografiada cenando en un restaurante con el representante de Morena ante el INE, el dipu-

tado federal Sergio Gutiérrez Luna, encuentro que ella misma reconoció.

La Magistrada fue electa en una sesión privada en la que Janine Otálora participó vía remota desde Venecia, Italia, en donde se encuentra de comisión.

A favor de la nueva presidenta votaron Soto, Felipe Fuentes y Felipe de la Mata; en contra, Reyes Rodríguez Mondragón y Otálora.

Una vez concluida la sesión privada, Soto se comunicó con los Magistrados Fuentes Barrera y De la Mata—con quienes presionó por la renuncia de Rodríguez Mondragón—, a quienes les refrendó "su compromiso con el buen desempeño de la institución", de acuerdo con el comunicado del Tribunal.

Venderá Milei aviones

El Gobierno de Argentina venderá dos aviones pertenecientes a la petrolera estatal YPF, como parte de las medidas de ajuste para reducir el déficit fiscal. **INTERNACIONAL (PÁG. 10)**

PREVEN PARA DICIEMBRE 15% MÁS FRAUDES ONLINE

LUIS PABLO SEGUNDO

Ante el incremento en las compras durante la temporada decembrina, se prevé que los fraudes en pagos online aumenten 15 por ciento respecto a otros meses, advirtió la fintech canadiense Nuvei.

Javier Guerrero, country manager de esta app de finanzas en México, explicó que la combinación de un mayor volumen de operaciones, distracciones del consumidor y tácticas más sofisticadas de los estafadores contribuyen al aumento de fraudes.

Destacó que durante esta temporada más del 60 por ciento de las empresas de comercio electrónico reportan un aumento en sus tasas de rechazo.

"En un esfuerzo por contrarrestar el fraude, muchas plataformas se exceden y terminan rechazando transacciones genuinas", dijo.

En caso de actividad fraudulenta, detalló el directivo, el consumidor busca el apoyo de su banco, que absorbe los fondos perdidos.

Sin embargo, en el caso de rechazos falsos, las pérdidas recaen de manera directa en el comerciante.

De acuerdo con la Asociación Mexicana de Venta Online (AMVO), en los últimos tres años el comercio electrónico registra una tasa de crecimiento del 80 por ciento en el País, con miras a que esta tendencia siga incrementándose.

A su vez, la Asociación Mexicana de Internet MX indica que uno de cada cuatro usuarios de Internet considera riesgoso comprar en línea.

Para evitar este tipo de delitos, las empresas de comercio electrónico no sólo deben robustecer las herramientas de ciberseguridad, sino poner mayor atención al cumplimiento normativo, aconsejó Guerrero.



HACE SU PRIMER RECORRIDO

Acompañado por empresarios y los Secretarios de Defensa y Marina, el Presidente López Obrador hizo el primer viaje del Tren Maya, de Campeche a Cancún, en casi seis horas y con una velocidad que alcanzó los 120 kilómetros por hora.

Inauguran Tren Maya; incumplen promesas

MARIANA MORALES, ROLANDO HERRERA Y JORGE RICARDO

El Tren Maya tuvo su primer viaje ayer mientras diversas promesas presidenciales de indemnización, escuelas y clínicas para los afectados no han sido cumplidas.

De hecho, las niñas y los niños en Palenque, Chiapas, tienen que tomar clases en una casa particular porque los salones del único preescolar fueron usados como bodega de construcción y las dos

aulas que prometió Fonatur a través de la constructora aún no están listas.

Ayer, acompañado de invitados especiales e integrantes de su gabinete, el Presidente Andrés Manuel López Obrador realizó el primer recorrido del Tren Maya de Campeche a Cancún.

AMLO inauguró 257 kilómetros de los mil 554 que contempla todo el Tren. Sólo un 16 por ciento del total.

Sobre las vías estacionaron tres convoyes, pero sólo

uno de ellos fue abordado para hacer el recorrido.

Los habitantes del Ejiado Guadalupe, en Palenque, se mostraron insatisfechos, pues ahora ni siquiera tienen servicios de salud, porque si bien la clínica se construyó, todavía no da servicio, y la clínica vieja dejó de funcionar.

Además, el ejido quedó partido en dos por la vía y luego en cuatro por un puente vehicular.

Gregori Méndez, de oficio carpintero, describe la

obra como una especie de cruz de fierro y cemento, por lo que teme que los carros que circularán por el puente vehicular que se construyó frente a su vivienda, caigan en su patio. Y el piso y las paredes de las casas que se dañaron por la obra tampoco han sido reparadas.

PÁGINAS 3 Y 4



MOTOS

Pasión sobre dos ruedas desde Milán

Como cada año, El Salón Internacional de la Moto es el escaparate para conocer las novedades de la industria. | U4 Y U5 |

autopistas

Los mejores del 2023

Los siete vehículos que dejaron huella en las páginas de este diario. | R4 Y R5 |

ESTADOS

ZONA DIAMANTE, SIN BRILLO

Lejos de su esplendor, ahora vive en penumbras, en abandono y con las huellas aún visibles del paso del huracán Otis por Acapulco. | A10 |

El Coneval urge a regular consultorios de farmacias

Señala que no garantizan la calidad del servicio y que proliferan ante la alta demanda y tiempos de espera en el sector público

MARÍA CABADAS
—nacion@eluniversal.com.mx

El Consejo Nacional de Evaluación de la Política de Desarrollo Social (Coneval) advierte sobre la necesidad de un régimen que supervise y controle la expansión de los consultorios médicos en farmacias, ante su rápido crecimiento en el país. En el reporte *Estudio sobre el derecho a la salud 2023: un análisis cualitativo*, indica que aun cuando este tipo de consultorios acercan los servicios de salud a la población, por su amplia presencia y disponibilidad de infraestructura para la aten-

ción de primer nivel, implican un gasto para las personas y no hay certeza de su calidad.

Detalla que las farmacias que operan con un consultorio médico crecieron 35.0% en 2021 respecto a 2016, al pasar de 5 mil 324 a 7 mil 189. En 2021, alrededor de 11.5% de las farmacias en México contaron con un consultorio médico adyacente.

La estimación de este año es que hay 18 mil consultorios adyacentes a farmacias en el país, que brindan atención a más de 10 millones de personas mensualmente, de acuerdo con la Asociación Nacional de Farmacias de México.

El Coneval señala que la alta demanda para citas médicas y el tiempo de espera incentivan a la población derechohabiente de los servicios públicos a preferir los consultorios de las farmacias privadas.

Expertos coinciden en que la proliferación de este servicio se debe a las deficiencias del sector público de salud y ponen como ejemplo la pandemia por el Covid-19, durante la cual el gobierno no garantizó la atención ni los medicamentos. "Los consultorios están porque la gente los necesita", dice Xavier Tello, autor del libro *La tragedia del desabasto*. | NACIÓN | A4

CHÉGATE

¡Aguas!, con el exceso de copas

| L1 Y L4 |

ESPECTÁCULOS

Arman una fiesta como Dios manda

| A23 |

AMADOR NARCIA

"El Presidente trata de negar lo evidente, al asegurar que nunca le ha pedido un favor a un periodista, cuando tiene a su servicio a un coro de aduladores cada mañana"

| ABI |

OPINIÓN

- NACIÓN**
- A5 Juan Pablo Becerra-Acosta
 - A12 Manuel Anorve-Banos
 - A12 Sergio Garcia-Ramirez
 - A12 Maria Elena Monera
 - A13 Leticia Bonifaz
 - A13 Ricardo Horns
 - A13 Mauricio Meschoulem

\$17.65

DOLAR AL MENUEDO

Año 107, Número 38,737 CDMX 64 págs.

38737

9 771870 156074

IMAGEN DEL DÍA

CONTRARRELOJ, POR CIERRE EN L9



Trabajadores de la Secretaría de Movilidad están a marchas forzadas para concluir las paradas del Metrobús que prestará servicio alterno por el cierre, a partir de mañana, del tramo Pantitlán a Velódromo de la Línea 9 del Metro. | METRÓPOLI | A16

Vacaciones arrancan con alza récord en peajes

El Inegi reporta que las cuotas de autopistas subieron 11.4% en noviembre, el mayor incremento desde 2018

TLÁLLOC PUGA
—cartera@eluniversal.com.mx

Para llegar a su destino esta temporada vacacional, el bolsillo de los turistas deberá resistir la mayor alza en tarifas carreteras desde 2018.

Hace un mes, el presidente Andrés Manuel López Obrador aseguró que el incremento de los peajes estuvo por debajo de la inflación. Sin embargo, llegó a 4.3% en noviembre y las casetas subieron sus cuotas 11.4%, de acuerdo con el Inegi.

La Secretaría de Turismo estima que en esta época 13.8 millones de mexicanos se transportarán por carretera y sólo 2.8 millones lo harán en avión.

Especialistas coinciden en que la inseguridad en algunas carreteras y las altas tasas de interés en tarjetas de crédito también influirán en la decisión de las personas sobre viajar en estas vacaciones. | CARTERA | A17

743 PESOS

es el precio de la autopista Durango-Mazatlán para automóviles, la más cara del país.

Eligen a Mónica Soto para presidir el Tribunal Electoral

OTILIA CARVAJAL Y LUIS CARLOS RODRÍGUEZ
—nacion@eluniversal.com.mx

En una sesión privada se eligió a la magistrada Mónica Soto como presidenta del Tribunal Electoral del Poder Judicial de la Federación a partir del 1 de enero de 2024, luego

de más de una semana de una ruptura en el pleno que llevó a la renuncia de Reyes Rodríguez.

Tras el nombramiento, Soto se reunió con Rodríguez para acordar una transición administrativa ordenada, a fin de dar certeza y confiabilidad a las labores del Tribunal. | NACIÓN | A7



La presidencia de Mónica Soto durará menos de 2 años, pues su periodo como magistrada concluirá en 2025.

AMLO reconoce que inauguró Tren Maya con obra inconclusa

El Presidente realizó el primer viaje del tramo Campeche-Cancún en seis horas y media. Dijo que al tren aún "le falta", porque son "obras que llevan tiempo". | NACIÓN | A5



La Jornada

DIRECTORA GENERAL: CARMEN LIRA SAADE
DIRECTOR FUNDADOR: CARLOS PAYÁN VELVER

SÁBADO 16 DE DICIEMBRE DE 2023 // CIUDAD DE MÉXICO // AÑO 40 // NÚMERO 14158 // Precio 10 pesos

Ofrecen seguridad, confort y alta eficiencia a partir de hoy

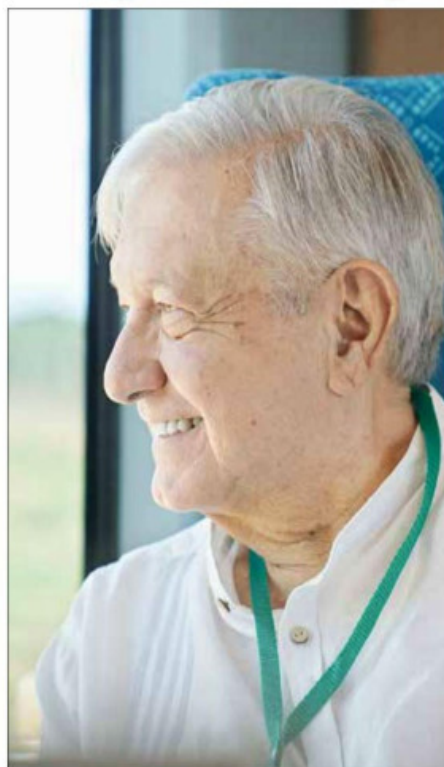

▲ En el primer viaje del Tren Maya, el asiento P fue ocupado por el pasajero Andrés Manuel López Obrador, quien sonriente, ayer vio concretado uno de sus sueños más anhelados. Develó la placa conmemorativa que representa el arranque de la nueva era ferroviaria en el país, que potenciará una región de amplios contrastes, con grandes

polos de desarrollo y un sinnúmero de comunidades en condiciones precarias. Acompañaron al Presidente el empresario Carlos Slim y los secretarios de Marina, Rafael Ojeda, y de la Sedena, Luis Crescencio Sandoval. *El Jaguar Rodante* se abrió paso entre una cascada de confeti brillante. Fotos Presidencia

Da banderazo de salida al primer viaje oficial de Campeche a Cancún

AMLO: Tren Maya, obra magna hecha en tiempo récord

● Calcula en 200 o 300 mil millones de pesos el costo del megaproyecto

● Es casi la mitad del ahorro por no seguir el aeropuerto de Texcoco, afirma

● Se construyó sin endeudarse y será autosustentable en 3 o 4 años, subraya

● BdeM: *nearshoring* y obras en el sureste, motor de economía en julio-septiembre

Exigen familiares conocer método que redujo cifra de desaparecidos

● “No nos preguntaron ni nos tomaron en cuenta” en la nueva estrategia, señalan

JARED LAURELES/P7

“Por error”, ejército de Tel Aviv mata a tres rehenes israelíes en Gaza

● En incursión terrestre “los confundieron con militantes de Hamas”

● Tragedia que enluta a todo el Estado: Netanyahu

THE INDEPENDENT/P17

Rayuela

El instituto encargado de organizar la elección y el tribunal responsable de sancionarla no son ahora mismo una fuente de certidumbre. Y faltan menos de seis meses para los comicios.

Lajornada



www.jornada.com.mx

DIRECTORA GENERAL: CARMEN LIRA SAADE // DIRECTOR FUNDADOR: CARLOS PAVÁN VELVER

SÁBADO 16 DE DICIEMBRE DE 2023

OPINIÓN

José M. Muria	8
Fabrizio Mejía Madrid	10
Beñat Zaldua	12
Fernando Jiménez Mier y Terán	12
Emir Sader	13
Sebastián Plá	13
Silvia Ribeiro	15
José Cueli	4a
Leonardo García Tsao	8a

COLUMNAS

Los de Abajo	
Gloria Muñoz Ramírez	6
Infancia y Sociedad	
Andrea Bárcena	8
México SA	
Carlos Fernández-Vega	16
Apuntes Postsoviéticos	
Juan Pablo Duch	20



Lozoya seguirá preso, decide juez en audiencia de 12 horas



Fracasa otro intento de designar a titulares de puestos claves en el INE

▲ Luego de 13 horas de debate, las posiciones irreductibles de los integrantes del Consejo General del instituto impidieron anoche alcanzar acuerdos. La sesión debió suspenderse por falta de quorum, luego de que los representantes de cuatro partidos y tres consejeros se

retiraron de la mesa. Desde que llegó al cargo, en abril pasado, Guadalupe Taddei, titular del organismo (en la imagen durante la reunión de ayer), no ha logrado concretar sus propuestas para varias direcciones y la Secretaría Ejecutiva. Foto José Antonio López FABIOLA MARTÍNEZ / P 5

- El director de Pemex en el sexenio de Peña buscaba tener un proceso en libertad
- El caso Odebrecht es el asunto de corrupción “más escandaloso” del gobierno anterior, señala la fiscalía
- “Siempre ha intentado evadir la justicia, eludir su responsabilidad y no reparar daño” a la petrolera
- Ya pasaron dos años sin sentencia y debe ser liberado; la empresa del Estado y la UIF buscan extorsionarlo: defensa

GUSTAVO CASTILLO GARCÍA / P 10

Se violó la Constitución, dice

Carmona: “no tengo pensado dimitir al cargo” en Morelos

- La Cámara le quitó el fuero por supuesto ejercicio indebido del servicio público y otros cargos
- Aberrante, si me arrestan por pugnas políticas, considera

RUBICELA MORELOS, CORRESPONSAL / P 21

Releva a Reyes Rodríguez el 1º de enero

A puerta cerrada eligen a Mónica Soto presidenta del TEPJF

- A Morena, casi 90% de multas del instituto electoral por anomalías en contienda interna

FABIOLA MARTÍNEZ / P 5 Y 6

Abogados entregan miles de documentos

García Luna presenta solicitud formal para un nuevo juicio en EU

- Argumenta violaciones de procedimiento de fiscales al divulgar testimonios de testigos

DAVID BROOKS, CORRESPONSAL / P 11

EDICIÓN

FIN DE SEMANA

TIKTOK: LA REVOLUCIÓN INDUSTRIA EN AUJE

La plataforma se abrió a nuevo contenido y regula pautas para la elección

IVETT SALGADO MÉNDEZ - PÁGS. 20 Y 21



ROLANDO VILLAZÓN

"PILARES" DE LA FLAUTA MÁGICA

JOSÉ JUAN DE ÁVILA - PÁGS. 24 Y 25



Inauguración. El transporte, que tuvo ayer su primer recorrido Campeche-Cancún, será sustentable en tres años; opera desde hoy vigilado por videocámaras, radiopatrullas y cinco helicópteros **PEDRO DOMÍNGUEZ, CAMPECHE, P. 4 Y 5**

Cancelación de Texcoco pagó la mitad del Tren Maya: AMLO



AMLO viajó con Ken Salazar, Carlos Slim, Miguel Rincón, Carlos Hank, Alfonso de Angoitia y Eduardo Tricío, entre otros. ARIELOJEDA

Mónica Soto se queda al frente del Tribunal a partir de enero

META 2024

JANNET LÓPEZ PONCE, CDMX

— A puerta cerrada y con dos votos de respaldo, Mónica Soto fue nombrada presidenta del Tribunal Electoral a partir de enero. MILENIO confirmó que la sesión del miércoles se pospuso porque ella insistía en agilizar su designación sin esperar al acuerdo de lograrlo por consenso. PÁG. 6

Árbitro en aprietos

El INE arde con ultimátum y reproches contra Taddei

JANNET LÓPEZ Y GASPAR VELA - PÁG. 7

EMPRESA SOCIALMENTE RESPONSABLE



Michoacán. Ponen en marcha radares contra los drones del narco

Google depositará 75 mdd a prensa canadiense por fuga publicitaria

AFP Y REUTERS, OTTAWA

— Ottawa y Google acordaron que el gigante tecnológico compense a medios por pérdida de ingresos publicitarios. PÁG. 13

ESCRIBEN HOY



Xavier Velasco
No parece, pero lo de hoy es ser decente

P. 3



Irene Vallejo
Surtido de atropellos aún en carne viva

LABERINTO



A. Pérez-Reverte
Volcán y el armario de las horas felices

P. 27



Gaza. La guerra que se extendió contra la salud palestina

SÁBADO
16 DE DICIEMBRE
DE 2023
AÑO CVIII TOMO VI,
NO. 38,819
CIUDAD DE MÉXICO
56 PÁGINAS
\$20.00

EXCELSIOR

EL PERIÓDICO DE LA VIDA NACIONAL



ARRANCA EL TREN MAYA

Acompañado por funcionarios y empresarios que participaron en la construcción, el presidente López Obrador encabezó el primer recorrido del sistema de transporte, entre las ciudades de Campeche y Cancún. Reconoció que hay pendientes por subsanar. / 5

OBRA PRIORITARIA

Se espera que el Tren Maya detone aún más el turismo hacia el sureste mexicano.

El trayecto abierto consta de 14 estaciones en 475 kilómetros.

Dos mil 800 elementos de los Fuerzas Armadas vigilarán la ruta.

60 mil millones de pesos costaron los tramos 2, 3 y 4.

100,000

TRABAJADORES de distintas especialidades se contrataron durante la realización de la obra.

SUCESIÓN

REGRESA A LA BATALLA

En diciembre de 1923, el presidente Obregón se puso al frente de la campaña militar para enfrentar la sublevación de Adolfo de la Huerta. / 7

DINERO

Persiste optimismo sobre la economía

Especialistas consultados por Banxico prevén que el PIB de México crezca 2.29% el próximo año; hace un mes su cálculo era de 2.10 por ciento. / 18

UN AÑO DEL ATENTADO

Seguirá preso por ataque a Ciro Gómez Leyva

POR HÉCTOR FIGUEROA

Armando Escárcega, vinculado al atentado contra el periodista Ciro Gómez Leyva, seguirá preso en Estados Unidos, a la espera de su extradición a México.

En audiencia, la jueza de la Corte federal del este de California le negó a *El Patrón* el pago de 25 mil dólares de fianza para llevar en libertad su proceso por fraude migratorio.

La FGR advirtió sobre "la presunta actividad delictiva y criminal del imputado, lo cual refleja el riesgo de quedar en libertad, debido a su alta peligrosidad".

El sujeto es señalado de contratar a la célula criminal que el 15 de diciembre de 2022 atacó al conductor de *Imagen Noticias*.

PRIMERA | PÁGINA 12

FUNCIÓN

UNA MUERTE ACCIDENTAL

Matthew Perry, Chandler en la serie *Friends*, falleció a causa de los efectos de la ketamina, un anestésico.

EXPRESIONES

NO PASA DE MODA

El Cascanueces inició su temporada número 20 en el Auditorio Nacional. / 26

FUNCIÓN

OOOS PIDO POSAAADA...

Conozca la oferta de pastorelas y obras decembrinas en la CDMX. / 4 y 5



MÓNICA SOTO ENCABEZARÁ EL TRIBUNAL ELECTORAL

Presiona renuncia y presidirá el TEPJF

LA MAGISTRADA, una de los tres que se rebelaron para que Reyes Rodríguez dimitiera antes de concluir su periodo, asumirá el cargo a partir del 1 de enero

POR IVONNE MELGAR

Tras semanas de tensión, el relevo anticipado en la presidencia del Tribunal Electoral del Poder Judicial de la Federación se concretó.

A puerta cerrada, con tres votos en favor y dos en contra, la magistrada Mónica Soto fue elegida para sustituir a Reyes Rodríguez Mondragón al frente del organismo autónomo, a partir del 1 de enero de 2024.

El magistrado presentó su renuncia el lunes pasado, cuando precisó que ésta entraría en vigor a inicios de año. Sin embargo, Soto y los magistrados Felipe Fuentes y Felipe de la Mata presionaron para precipitar el relevo, logrando la renuncia que se propusieron desde que hicieron pública su inconformidad con la presidencia de Rodríguez, a principios de este mes. Ellos tres votaron a favor; en contra estuvieron el propio Reyes Rodríguez y Janine Otálora, quien se enlazó a



Foto: Especial

El tribunal difundió una foto del presidente saliente con su sucesora, quienes acordaron empezar "una transición ordenada".

PRIMERA

87.4

MDP EN MULTAS

impuso el INE a los partidos políticos por rebasar los topes de gasto durante sus procesos internos. / 2

la reunión a través de Zoom. En un comunicado, se detalló que la gestión de

Rodríguez concluirá el 31 de diciembre, por lo que acordó con Soto iniciar "una transición administrativa ordenada, a fin de dar certeza a las labores del tribunal".

Los magistrados se rebelaron con el argumento de haberle perdido confianza al presidente saliente, por lo que organizaciones sociales y la oposición los criticaron, al considerar que debilitaron al TEPJF.

PRIMERA | PÁGINA 2

Alcalde le cedió el paso a Batres hacia la Corte

Bertha Alcalde declinó a favor de Lenia Batres para que esta última se convirtiera en ministra de la Suprema Corte, aseguró el presidente López Obrador.

En conferencia desde Campeche, reveló que el jueves se reunió con ambas, antes de decidir a quién de ellas designaba de la segunda terna que propuso y que fue rechazada por el pleno del Senado.

"Bertha me dijo: 'Presidente, yo gané la primera votación, pero después Lenia ganó las últimas dos, sacó más votos que yo, y yo no tengo ningún problema, yo puedo ayudar en otra tarea'", aseveró López Obrador.

— Arturo Páramo

PRIMERA | PÁGINA 4

LEGISLADORES LATINOS Y ACTIVISTAS LANZAN ALERTA

Estados Unidos alista un nuevo Quédate en México

POR MANUEL OCAÑO
Corresponsal

SAN DIEGO. — El gobierno de Joe Biden se prepara para imponer medidas similares a las implementadas por Donald Trump, que obligaron a la mayoría de los migrantes a permanecer del lado mexicano de la frontera, advirtieron legisladores latinos y activistas.

Algunos funcionarios revelaron a organizaciones

que, entre otras acciones, las autoridades fronterizas cerrarán el paso de migrantes a través de la frontera si el flujo excede a cinco mil personas por día. Actualmente, más de diez mil personas cruzan a diario la frontera en busca de asilo.

Otras medidas previstas son aumentar deportaciones, especialmente de quienes han estado en el país menos de dos años sin iniciar procesos de asilo,

también aumentar los filtros a quienes solicitan refugio.

"Nunca hubiera imaginado que, cuando tenemos un Senado y una Casa Blanca democráticas, nos sentamos a la mesa a discutir algunas de las políticas de inmigración más devastadoras que hayan existido", lamentó Maribel Hernández Rivera, representante de la Unión Americana de Libertades Civiles.

PRIMERA | PÁGINA 16

GLOBAL

Israel mató por error a tres rehenes

Un jugador de básquetbol, un empleado de granja y un baterista fueron las víctimas de una confusión de soldados durante un combate en Gaza. / 24

EXCELSIOR

Francisco Garfias 4
Ivonne Melgar 9
Julio Faesler 11





LA CRONICA DE HOY

PRESIDENTE DEL CONSEJO DE ADMINISTRACIÓN: JORGE KAHWAGI GASTINE // DIRECTOR GENERAL: RAFAEL GARCÍA GARZA // AÑO 27 N° 9,821 \$10.00 // SÁBADO 16 DICIEMBRE 2023 // WWW.CRONICA.COM.MX

EEF - PRESIDENCIA DE MÉXICO



Arrancó el Tren Maya

El presidente Andrés Manuel López Obrador dio el banderazo para el inicio de operaciones del primer tramo del Tren Maya en la estación San Francisco, Campeche.

Elige el TEPJF a Mónica Soto como presidenta, a partir de enero

La designación, por 3 votos a 2; en contra Reyes Rodríguez y Janine Otálora; Soto conducirá los trabajos del proceso electoral en curso

Adelantado. En sesión privada celebrada este viernes, los magistrados del Tribunal Electoral del Poder Judicial de la Federación (TEPJF) eligieron a Mónica Aralí Soto Fregoso como presidenta de este órgano autónomo del Poder Judicial, y quien entrará en funciones a partir del 1 de enero de 2024, en sustitución de Reyes Rodríguez Mondragón, quien renunció y entregará el cargo el 31 de diciembre.

La designación de Mónica Soto se decidió con la presencia de cuatro magistrados con los votos a favor de Felipe de la Mata y

Felipe Fuentes y de ella misma, mientras que los votos en contra fueron de Reyes Rodríguez Mondragón y Janine Otálora que lo hizo de manera virtual.

Tocará a la magistrada conducir los trabajos del proceso electoral federal en curso, así como la eventual validación de la elección a la Presidencia de la República.

Con esta decisión, las magistraturas participantes de la Sala Superior del Tribunal dieron por concluido este periodo de renovación de la Presidencia del TEPJF. **PAG 5**

KERETSK

Alan Rodríguez - Página 16

Diputado local ucraniano lanza granadas en plena sesión del ayuntamiento; hay 26 heridos graves



SIN COMPETENCIA

Mario D. Camarillo - Página 5

El Tribunal Electoral desecha queja de Movimiento Ciudadano contra el expresidente Fox

HISTORIAS SANGRIENTAS

Bertha Hernández - Páginas 8-9

Pasión, rencor y bigamia; de cuando la adolescente María Teresa Morfin le dio un tiro al marido y de cuando las dos viudas se pelearon en el juicio

Inaugurado, el tramo principal, que corre de Campeche a Cancún

Infraestructura. El presidente López Obrador inauguró este viernes el primer tramo del Tren Maya que partió de la estación San Francisco, en Campeche hasta Cancún, en Quintana Roo, recorrido de 473 kilómetros y al que calificó como un "día histórico" para el sureste de México.

El Presidente destacó el tiempo de menos de cinco años en

que se construyó el Tren Maya. Al acto convocó a su gabinete y algunos gobernadores para resaltar que ésta "es una obra magna, no exageramos si decimos que no hay una obra así en la actualidad en el mundo...vamos a procurar que no haya costos elevados (en los boletos), dijo para luego abordar el tren y hacer el recorrido en más de 7 horas. **PAG 5**

Los Viagras extorsionan a Telmex; como no paga, le cortan las líneas en Michoacán

Inseguridad. Al ser ignorados en sus llamados para que se cubriera la cuota por "derecho de piso", Los Viagras, grupo criminal que controla amplias regiones de Tierra Caliente en Michoacán, cortaron las líneas de comunicación de Teléfonos de México (Telmex), en una parte de la región, luego de que la empresa de telecomunicaciones se negó a pagar la extorsión. **PAG 5**

LA ESQUINA

Distintos estudios señalan que el principal problema para invertir en México es la presencia del crimen organizado. Lo sucedido en Apatzingán lo corrobora: un cártel menor se atreve a extorsionar y sabotear a una de las empresas más grandes del país, en el camino, genera disrupción en la banca y el comercio de una amplia zona, con grandes pérdidas. Impunidad es el nombre del juego que estranguela economías.



PRESIDENCIA

A TODA MARCHA

El Tren arranca a medias

CAMPECHE. En punto de las 10:21 horas, el Jaguar Rodante como se le conoce al Tren Maya emprendió su viaje inaugural desde Campeche y a través de la Península de Yucatán. El Presidente y sus invitados especiales terminaron el recorrido de 473 kilómetros a las 17:45 horas en Cancún, en una estación a medio construir, pero fuertemente custodiada por la Guardia Nacional y el Ejército mexicano. **Pág. 6**



VÍCTOR FLORES, CORRESPONSAL

www.elsoldemexico.com.mx



El Sol de México

CIUDAD DE MÉXICO | **SÁBADO 16 DE DICIEMBRE DE 2023** | AÑO LIX | NO. 20,966 | ORGANIZACIÓN EDITORIAL MEXICANA

PAQUITA RAMOS DE VÁZQUEZ / PRESIDENTA Y DIRECTORA GENERAL

\$10.00

Bloquean con basura acceso al puerto

ACAPULCO. Hartos de la basura acumulada en su colonia desde Otis, vecinos de Los Lirios cargaron colchones, plásticos y otros desperdicios para tirarlos en la carretera México-Acapulco y obligar a la autoridad a recolectar los desechos. El bloqueo causó casos vial por horas. **Pág. 5**



MARTÍN GÓMEZ, EL SOL DE ACAPULCO



Alejandro IImenez **Pág. 2**
Eduardo Cruz **Pág. 10**
Miguel Reyes **Pág. 13**

GENARO GARCÍA LUNA Pide reponer juicio en su contra por narco

El exsecretario de Seguridad Pública, Genaro García Luna, pidió un nuevo juicio al juez que lleva su caso en Estados Unidos, Brian Cogan. La solicitud la presentó César de Castro, abogado del exfuncionario declarado culpable de narcotráfico en ese país y que está en espera de su sentencia. La petición busca que se deseche el fallo de culpabilidad dictado el 21 de febrero, con el fin de que se realice un nuevo proceso. La defensa señaló que García Luna "fue declarado culpable de cargos de los que es inocente", por lo que "sería una injusticia manifiesta" que sea condenado. También argumentó que los fiscales no entregaron evidencias para comprobar que la DEA y la CIA investigaron el historial del exfuncionario, pese a que trabajaron con él mientras estaba en funciones como secretario de Seguridad. Los fiscales deben responder el 19 de enero. **Pág. 7**

INICIA PRIMER PERIODO VACACIONAL TRAS OTIS

Acapulco reporta ocupación mínima

ADRIANA COVARRUBIAS
El Sol de Acapulco

Apenas 35% de los tres mil cuartos de hotel rehabilitados han sido reservados

ACAPULCO. El primer periodo vacacional después de la destrucción que dejó el huracán Otis arrancó en el puerto con 35 por ciento de las tres mil habitaciones ya disponibles reservadas.

El presidente de la Asociación Mexicana de Hoteles y Moteles de Acapulco, Javier Saldivar Rodríguez, confió en que la industria alcance una ocupación de 80

por ciento en esta temporada. "No tenemos totalmente al 100 por ciento las instalaciones de ningún hotel en Acapulco, pero de lo que se trata es de dar un buen servicio y una buena atención", dijo.

El empresario hotelero contó que todos los días los turistas llaman vía telefónica para reservar, para despedir el año en Aca-

pulco, y que también preguntan cómo avanza la reconstrucción tras el paso del meteoro.

Las autoridades de Turismo, tanto locales como federales esperan que estén listos cuatro mil 500 cuartos de 127 hoteles que abrieron sus puertas, de las 19 mil 600 habitaciones que tienen los 310 negocios de hospedaje que hay en el puerto.

El presidente de la Asociación de Hoteles y Empresas Turísticas de Acapulco (AHETA), Alejandro Domínguez, dijo que abrirán con un inventario de habitaciones de 50 y 70 por ciento

en las tres zonas turísticas en que se divide el puerto, y que funcionarán con limitaciones, principalmente en el área de restaurantes.

Comentó que el número de visitantes puede aumentar conforme avance el periodo de asueto debido a que algunos turistas llegan sin reservación a los hoteles que ya están disponibles y aún falta conocer el número de reservaciones para la semana de Navidad y Año Nuevo.

El 90 por ciento de los hoteles registró daños severos y en algunos casos críticos. **Pág. 4**

A PASEAR O COMPRAR Llegarán 2 millones al día al Centro Histórico

La afluencia de personas en calles del primer cuadro de la Ciudad de México aumentará aún más en los próximos días hasta registrar a más de dos millones de visitantes al día, casi la población de la alcaldía Iztapalapa, calculan autoridades capitalinas. **Pág. 19**



GRAN FINAL

ENRIQUE BORJA, CONTRA LA DINASTÍA NORTEÑA

Uno de los símbolos del americanismo de todos los tiempos, Enrique Borja, considera que las Águilas tienen los argumentos para poner fin a la dinastía de Tigres, uno de los equipos más dominantes de los últimos años. **ESTO**





Mónica Soto Fregoso,
NUEVA PRESIDENTA DEL TEPJF



P. 2

SÁBADO 16 DE DICIEMBRE 2023

unomásuno

10 Pesos CRÍTICO Y VERAZ

Nacional

www.unomasuno.com.mx

@unomasunomx

unomasunoMKoficial

Presidente Editor: Dr. Naim Libien Kauri

Directora General: Dra. Karina A. Rocha

Año XLIV NÚMERO 16019

Detienen a hermana de Genaro García Luna

Solicitan NUEVO JUICIO para apelar libertad



Rogelio Ramírez de la O

Deuda de Pemex amenaza producción y estabilidad financiera

P. 3



P. 4

Blindaje electoral

BATALLA PARA EVITAR HECHOS VIOLENTOS EN ELECCIONES 2024



Genaro García Luna

Gloria García Luna

P. 8

AI advierte que México va "hacia el abismo"



por FEMINICIDIOS y MILITARIZACIÓN

P. 6

**¡CONSULTA
AQUÍ!**

AUTOS
CEM



TU PASIÓN POR LOS AUTOS

¡PAPELÓN!

**León fué una vergüenza
en el Mundial de Clubes
y es eliminado por
Urawa Reds; despiden
a DT Lacarmón**

MARCADOR



EFE



La Prensa Oficial



@laprensaom

www.la-prensa.com.mx

SÁBADO 16 DE DICIEMBRE DE 2023

LA PRENSA®



DIRECTOR, LUIS CARRILES | AÑO XCVI | NÚM. 34,758 | ORGANIZACIÓN EDITORIAL MEXICANA | PAQUITA RAMOS DE VÁZQUEZ, PRESIDENTA Y DIRECTORA GENERAL

EL PERIÓDICO QUE DICE LO QUE OTROS CALLAN

¡CAMIONAZO!

**DOS MUERTOS Y VARIOS LESIONADOS DEJÓ COMO SALDO EL
CHOQUE DE UN TRACTOCAMIÓN CONTRA UNA CASA EN TULTITLÁN** Pág. 11



LUIS A BARRERA

**Sin problema se
aprueba el Paquete
Económico 2024 en
el Congreso de la
CDMX; se esperan
ingresos por más
de 2 mil mdp**

Pág. 4



CONGRESO CDMX

**Según la
Autoridad del
Centro Histórico,
éste recibirá
hasta 2 millones
de personas en
diciembre**

Pág. 10



SERGIO VÁZQUEZ

**Es mínima la
ocupación en
Acapulco al
inicio de las
vacaciones
navideñas**

NACIONAL

Claudina Domingo encorcha los sesenta años de la aparición de *Los recuerdos del porvenir*, de Elena Garro (1916 - 1998): "La escritora poblana se refiere en esta novela a dos órdenes distintos de moralidad, que se suman para conseguir la conjura del pueblo. Este pueblo (es decir, el narrador) se conmueve frente a la vida indígena reducida a la humillación y los trabajos forzados", indica Domingo. / J.M. Servín hace un recuento de los avatares de Producciones El Salario del Miedo en sus 15 años de existencia. / Alejandro Rodríguez Santibáñez en *Lo íntimo de Andy Warhol*, acota los diarios —disponibles en Netflix— del máximo representante del Pop Art. / Raquel Castro reseña *Tres deseos: Un cuento de hadas punk*, de Bernardo Fernández, BEF. Y más...

○ SUPLEMENTO DE LA RAZÓN EN PÁGINAS CENTRALES



La Razón

DE MÉXICO

SÁBADO 16 DOMINGO 17 DE DICIEMBRE DE 2023
NUEVA ÉPOCA • AÑO 15 • NÚMERO 4520

DE FIN DE SEMANA

WWW.RAZON.COM.MX
PRECIO \$10.00

MIGRANTES EN PLAZA GIORDANO DESATAN INCONFORMIDADES

Por Jorge Butrón

UNOS 300 acampan en espera de respuesta de la Comar; haitianos buscan quedarse aquí; vecinos se quejan de inseguridad, insalubridad... **pág. 10**

Haitianos detenidos



Foto: Reuters

Inaugura AMLO el Tren Maya, su obra insignia

JUNTO con miembros de su gabinete, gobernadores y empresarios, el Presidente realiza el primer recorrido de casi 6 horas de Campeche a Q Roo. **pág. 5**

PIDE que boleto sea siempre más barato que el autobús; celebran políticos puesta en marcha; Mauricio Vila destaca resultados de trabajar en conjunto.

LÓPEZ OBRADOR, ayer, a bordo del llamado *Jaguar rodante*.

Caso Segalmex: revela *El País* oficio con firma de Ovalle para bonos

AFIRMA exdirector de Administración ante juez que en compra de bonos basura acató instrucciones del director general; entrega documento. **pág. 8**

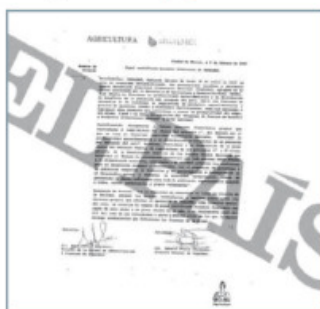

DOCUMENTO mostrado por el diario con firmas de René Gavira e Ignacio Ovalle.

DE NUEVA CUENTA, EPISODIOS DE DESACUERDO

Exhiben división escalada en INE y TEPJF en pleno proceso electoral

Y. BONILLA Y S. RAMÍREZ

Nombramientos pendientes

- SECRETARÍA** Ejecutiva
- 8 DIRECCIONES** Ejecutivas
- UNIDADES** Técnicas

En el Tribunal Electoral eligen a puerta cerrada y con votación dividida a Mónica Soto como su presidenta; inicia funciones el 1 de enero, tras caída de Reyes Rodríguez **págs. 3 y 4**

Revientan sesión tras choque en Instituto por exceso de "encargadurías" en áreas clave; un grupo de consejeros señala a Taddei por lo anterior; otro busca facilitarle nombramientos

Milei anuncia ahora venta de aviones, autos...; AMLO llama a la protesta pacífica **pág. 13**

MICROSISMOS, POR REACTIVACIÓN DE ENJAMBRE EN EL PONIENTE: SISMOLÓGICO **pág. 9**



2 EN 1

RUTA 2024

#CLAUDIASHEINBAUM
"TENEMOS GRABADOS EN EL CORAZÓN
LOS PRINCIPIOS DE NUESTRO
MOVIMIENTO", DICE A MAZAHUAS

#XÓCHITLGÁLVEZ
"LO QUE HOY NO ME GENERA
CONFIANZA ES EL TRIBUNAL
ELECTORAL", ASEGURA EN PUEBLA

P6

EL HERALDO

DE MÉXICO

\$10



NUEVA ERA / AÑO 07 /
NO. 2378 /
SÁBADO 16 DE
DICIEMBRE DE 2023



#INAUGURADO

TREN MAYA REALIZA
SU PRIMER VIAJE P4



FOTO: ESPECIAL

#ANTEAMLO

BERTHA CEDIÓ A
LENIA LUGAR
EN LA CORTE
P4

#267MILMDP

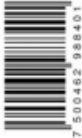
APRUEBAN
PRESUPUESTO
PARA CDMX
P7

#SOLVENTANCRISIS

ELIGEN A MÓNICA SOTO PRESIDENTA DEL TEPJF

EN SESIÓN PRIVADA, LOGRA TRES DE CINCO VOTOS DE LOS MAGISTRADOS,
PARA RELEVAR A REYES RODRÍGUEZ A PARTIR DEL 1 DE ENERO DE 2024

POR ALMAQUIO GARCÍA / P5



#TRESJUEGOS

SÁBADO DE NFL

FOTO: AFP

SIN FRENO...



CAMIÓN ARROLLA Y MATA A PAREJA DE MOTOCICLISTAS, LUEGO TERMINA ADENTRO DE UNA CASA, EN TULTITLÁN. PÁG. 6



NI PEDAL



IZTAPALAPA. Auto fantasma se lleva a motociclista en la México-Puebla.



TLALNEPANTLA. Unidad del transporte público termina con vida de biker.



CUAJIMALPA. Camioneta arrastra 200 metros a potro.

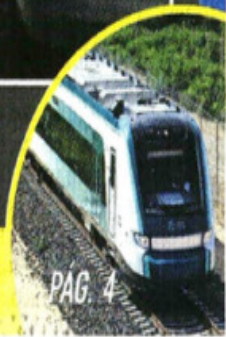

PÁG. 4

Ya le urge una Nochebuena PÁGS. 14 Y 15

EL GRATIFICCO

\$8

Sábado 16 de diciembre de 2023 @elgratificco www.elgratificco.mx

metro

CIUDAD

CIUDAD DE MÉXICO

\$10
96 PÁGS.

LA VERDAD
DETRÁS DE LOS
NARCOCORRIDOS

LOS '118 BALAZOS'
DE LOS QUE SE SALVÓ
EL TESORO DE CULIACÁN

PÁGS. 6 Y 7

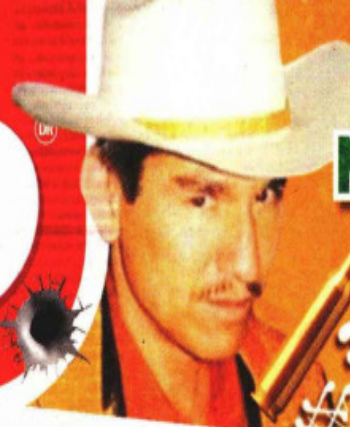

AMBER JOHANSEN

**¿RELLENAS
EL PAVO?**

QUIERE SU NOCHEBUENA
TRAS 3 AÑOS SIN SEXO

PÁG. 19

TLALNEPANTLA



DEJAN ACCIDENTES
VIALES CUATRO JINETES
CAÍDOS EN EL VALLE
DE MÉXICO **SEGURIDAD 2 A 4**

TULTILÁN



EN SU MOTO ...VENTE

**SUSHIN
GADERA**

RASPAN A RESTAURANTE
DE JAPÓN POR OFRECER
¡AJOLOTES FRITOS! **14**



instagram: @ambersjweetheart



MORENA ANTE EL IECM, POR PRESUNTO CASO LEGAL

No hay elementos para inhabilitar a Brugada

CDMX 8

SIN CONSENSO DE TODOS LOS MAGISTRADOS; MÓNICA SOTO, NUEVA PRESIDENTA DEL TEJF MÉXICO 5



ENCUENTRA TU EDICIÓN COMPLETA AQUÍ

7509661 881667

\$7.00

• NO. 4066

• AÑO 14

diario

BASTA

SÁBADO

16 DE DICIEMBRE DE 2023



SOY FERROCARRILERO "VALLETISTA" DE LA VIEJA GUARDIA "GRACIAS PRESIDENTE" POR RECUPERAR NUESTROS TRENES

RICARDO SEVILLA

LENIA, UNA MINISTRA CON SENSIBILIDAD SOCIAL MÉXICO 4



SEMOVI OCULTA OTROS MÁS

Lleva RTP 12 choques este año

CDMX 9

EN SÓLO 12 DÍAS

Derrocha Taboada 3.97 mdp en su precampaña

CDMX 8

DESDE 1997 QUEDARON EN EL OLVIDO RESCATA 4T TRENES DE PASAJEROS

- EL PRIAN entregó 52 concesiones de vías ferroviarias a empresas desinteresadas en transporte para personas
- Tren Maya, punta de lanza para la economía del sureste de México; inauguran tramo Campeche-Cancún
- Operadores de la vieja guardia agradecen a AMLO por recuperar la cultura ferrocarrilera 3-4

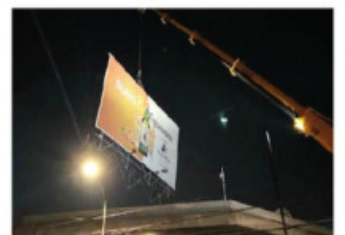

PARA QUITAR PUBLICIDAD

Gasta el Invea 7 mdp en renta de maquinaria

CDMX 10

