

# OVACIONES

MIÉRCOLES 30 DE ENERO DE 2019 | NÚMERO 25098 AÑO LXXII

OVACIONES protege la ecología y se imprime en papel reciclado

http://www.ovaciones.com

## PESCADO, A LA CANASTA BASICA



SAN LUISI POTOSI, SLP.- Andrés Manuel López Obrador. Se suman el pescado, carne, pollo y más. Se venderá en Diconsa. Ver página 3

## Silvano en Europa y conflicto aquí: AMLO

El presidente Andrés Manuel López Obrador criticó ayer al gobernador de Michoacán, Silvano Aureoles, quien se fue de gira a Europa mientras se agravaba el conflicto con la CNTE, cuyas huestes mantienen bloqueadas las vías de tren en la entidad generando graves pérdidas económicas.

Dijo que aunque se irán aclarando las cosas, de repente se da el bloqueo en momentos en que se presentó el problema de desabasto de combustible.

"Fue así, muy sorprendente, con esta demanda que no corresponde resolver al gobierno federal".

Precisó que "el asunto de falta de pago a maestros estatales es responsabilidad del gobierno del Estado, y al mismo tiempo el gobernador Silvano Aureoles se va una gira de trabajo a

Europa, no se atiende el problema".

Sostuvo que para evitar afectaciones y daños, el gobierno federal transfirió fondos de la federación como anticipos a las participaciones federales para que el gobierno del estado contara con la suficiencia presupuestal y pagara a los maestros, por lo que la solicitud de ahora de la federalización de los maestros, es otro asunto.

"Es que la federación se haga cargo de pagar algo que no le corresponde, porque los maestros fueron contratados por el gobierno del estado de Michoacán. Así como hay maestros federales, hay maestros estatales. Nosotros pagamos a los maestros federales, es nuestra responsabilidad y no han faltado los pagos a los maestros federales".

Ver página 3

## Y la CNTE refuerza cierres en Michoacán

MORELIA, Mich.- La Coordinadora Nacional de Trabajadores de la Educación (CNTE) no levantó los bloqueos a las vías de tren y, por el contrario, los extendió a avenidas y oficinas.

"El movimiento tiene las bases de que lo que se está pidiendo es justo y las acciones se van a seguir manifestando", dijo Víctor Manuel Zavala, dirigente magisterial en Michoacán.

El líder de la CNTE aseveró que este miércoles se analizará en las bases lo dicho por la Federación, pero consideró que la res-

puesta general será seguir.

Afirmó que el tenor de las acciones es seguir hasta que el gobierno cumpla, sin importar lo que ha dicho el mandatario estatal, Silvano Aureoles, quien sentenció que si no levantan no hay diálogo.

"La Comisión Estatal de Negociación está convocada en las oficinas de la Sección y se han hecho las valoraciones a partir de la información en los diferentes espacios de la actividad y también se están haciendo las valoraciones que hacemos a diario", dijo.

Ver página 5

A 2.5 km de la ex refinería de Azcapotzalco

# Huachicoleros en plena CDMX

### Red de Pemex y denuncias vecinales los descubrieron

POR LILLIAN REYES RAMGEL y AIDA RAMIREZ

La Ciudad de México no está libre del huachicol.

Petróleos Mexicanos (Pemex) descubrió una bodega en la zona de Azcapotzalco con cinco tomas clandestinas en los ductos que vienen desde Tuxpan, Veracruz, y pasan por Hidalgo.

El director de Pemex, Octavio Romero Oropeza, acudió al lugar, y señaló que dichos ductos traen combustible desde Tula, Hidalgo hacia el Estado de México y la Ciudad de México.

En un video en Twitter, se observa a Romero Oropeza explicando que las tomas clandestinas se detectaron a partir del Sistema de Control de Alerta de Ductos de Petróleos Mexicanos.

El gobierno de la Ciudad de México informó de la clausura de las tomas clandestinas.

La jefa de Gobierno, Claudia Sheinbaum, detalló que luego de varias denuncias vecinales y tras recibir una alerta por parte de Petróleos Mexicanos (Pemex), el propietario del lugar accedió a que autoridades realizaran una inspección.

"El dueño afirma que él rentaba el espacio, pero nosotros no somos Ministerio Público, tiene que venir Ministerio Público Federal, porque este es un delito federal, para poder proceder y Pemex, y ya junto con el Ejército y el área de Protección Civil estará cerrando todas estas tomas", dijo.

"Esta es la primera toma que asumimos de este nivel, toma múltiple (...) probablemente la Fiscalía General, la Procuraduría General haya encontrado otras, pero nosotros como gobierno en la ciudad es la primera en la que intervenimos", indicó.

El inmueble se ubica a unos 2.5 kilómetros de la ex refinería de Azcapotzalco y de la alcaldía.

Ver página 7



Al estilo Chapo. Túnel en un inmueble a dos kilómetros de la delegación.

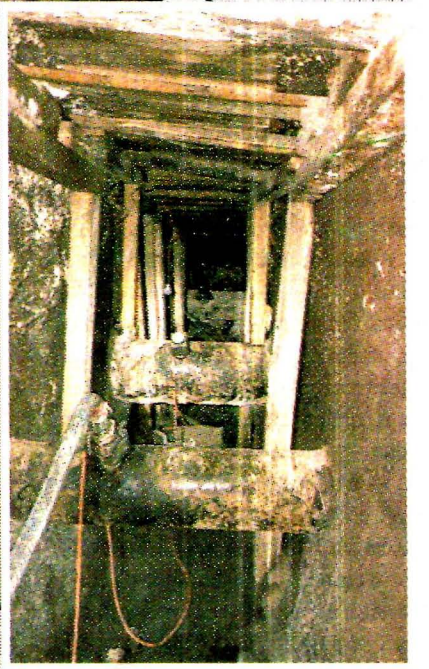

## Fitch Ratings degrada calificación de Pemex

Fitch Ratings rebajó las calificaciones de Petróleos Mexicanos (Pemex) y la perspectiva es negativa, como reflejo del continuo deterioro del perfil crediticio individual de la empresa petrolera.

La agencia internacional informó que rebajó la calificación en escala internacional de largo pla-

zo en monedas local y extranjera a 'BBB-' desde 'BBB+', así como la nota en escala nacional de largo plazo a 'AA(mex)' desde 'AAA(mex)'.

En un reporte, señaló que la petrolera mexicana ha sido técnicamente insolvente desde 2009 por tener un saldo de capital total negativo.

Ver página 4

## HUACHIBLOQUEO



VILLAGRAN, Guanajuato.- Al más puro estilo de los narcobloqueos. Respuesta a un operativo.

Ver página 6

## Preocupa, no sorprende: Hacienda

El subsecretario de Hacienda y Crédito Público, Arturo Herrera Gutiérrez, reconoció que la baja de la calificación crediticia de Pemex no sorprende, pero sí preocupa.

Durante el lanzamiento de la plataforma de préstamo de valores MEIPresval, el funcionario confió en que esta medida no afecte la calificación soberana de México, porque son temas separados.

Aseguró que el gobierno federal se siente "cómodo" con la calificación de riesgo soberano que tiene México, "estos temas están hasta este momento desvinculados".

Destacó que el anuncio de apoyo de la Secretaría de Hacienda a Pemex no estaba ligado a la decisión de la calificadora, la cual sí refleja la condición en la que está la petrolera.

Ver página 4

## ¿QUIERE UN AUTO FIFI?



Estarán a la venta en el aeropuerto de Santa Lucía. Camionetas, motos, autos, aviones, avionetas y helicópteros. Buscan cien millones de pesos para la Guardia Nacional. Ver página 3

## Capturan al asesino de Giselle en Ixtapaluca

POR URBANO BARRERA

Roberto "N" sujeto de 51 años fue capturado ayer tras ser imputado del feminicidio de la menor de once años Giselle, quien había sido reportada como desaparecida en el municipio de Chimalhuacán.

Como se recordará, el cadáver de la menor fue localizado en un predio baldío del municipio de Ixtapaluca, después de estar varios días expuesta a la fauna de la zona.

De acuerdo con información de la Fiscalía General de Justicia del Estado de México (FGJEM), Roberto "N" sería propietario de un café internet, ubicado en Avenida Central casi esquina con la calle

Benito Juárez del Barrio San Lorenzo, lugar donde se le vio por última vez a la menor de edad.

Con la información proporcionada por la familia y vecinos, se pudo reconstruir los últimos momentos de menor y donde había estado.

Roberto "N" al ser detenido y declarado por el Ministerio Público cayó en varias contradicciones, razón por lo que la policía y el Ministerio Público descubrieron su culpabilidad.

Al momento se indaga si hay grabaciones de video de vecinos e, incluso, en el propio negocio del feminicida.

Ver página 6

## VENTANA

Entre huachicoleo, traviesos.

### HASTA 50 BAJO CERO

Chicago, Michigan, Alabama, Georgia, Louisiana y más

Página 7

### NIEGA SUSPENSION

Admite Corte controversia de INE

Página 2

### ADVERTENCIA DE EU

Caracas impide a Gualdó salir; le congela cuentas

Página 7

## OPINION

### DIA HABIL

Alberto Montoya **Página 2**

### FRONTERAS...

Fernando Fuentes **Página 4**

### AQUI EN EL...

José Antonio Chávez **Página 5**

### SIN GAFETE

Isabel Arvide **Página 6**