

La Jornada

DIRECTORA GENERAL: CARMEN LIRA SAADE
DIRECTOR FUNDADOR: CARLOS PAYAN VELVER

MIÉRCOLES 12 DE OCTUBRE DE 2016
CIUDAD DE MÉXICO • AÑO 33 • NÚMERO 11568 • www.jornada.unam.mx

10 PESOS

■ Crearán “grupo de alto nivel” que trascienda gobiernos

México y EU, por frente común sobre crimen y migración

■ En encuentro en Gobernación analizan agenda bilateral de riesgos

■ Jeh Johnson: la frontera no representa una amenaza central

■ Osorio Chong: la violencia ha bajado en zonas antes conflictivas

FABIO MARTÍNEZ ■ 3

Envían fuerzas federales a 8 municipios mexiquenses

■ Ecatepec, Chimalhuacán, Neza, Tlalnepantla y Naucalpan, entre ellos

■ Se consideran entre los 50 más inseguros del país

■ Son 3 mil 500 integrantes del Ejército, Marina y Gendarmería de la PF

SILVIA CHÁVEZ, CORRESPONSAL ■ 3

REUNIÓN PRIVADA EN LOS PINOS



El presidente Enrique Peña Nieto recibió ayer a Jeh Johnson, secretario de Seguridad Interior de Estados Unidos, con quien abordó diversos temas de la relación bilateral. El funcionario extranjero también sostuvo encuentros con la canciller Claudia Ruiz Massieu y la procuradora Arely Gómez ■ Foto Presidencia

A. URRUTIA, P. MUÑOZ Y G. CASTILLO ■ 4

A LA NASA, ALUMNO DE LA UNAM

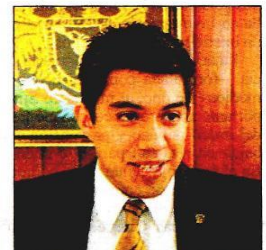

Yair Israel Piña López, de 20 años y alumno de la Facultad de Ciencias, fue admitido por la agencia estadounidense como estudiante-investigador por su trabajo en materiales termoluminiscentes para la medición de radiación en el espacio ■ Foto cortesía de la UNAM

EMIR OLIVARES Y ARTURO SÁNCHEZ ■ 2a

“Aberración”, que el recorte deje al Metro sin fondos: Mancera

■ Se queja de que al tren México-Toluca se le asignaron \$18 mil millones

■ Demanda que el paquete económico 2017 “quede despejado” de tinte político

ALEJANDRO CRUZ FLORES ■ 31

La policía ministerial de Sinaloa, bajo cerco militar

■ Fueron interrogados agentes, y sus armas revisadas, por la emboscada a convoy del Ejército

JAVIER VALDEZ, CORRESPONSAL ■ 4

opinión

Grand Palais: continuo reconocimiento al arte mexicano

RAFAEL TOVAR Y DE TERESA ■ 5a

RAYUELA

Castigar presupuestalmente a la capital es castigar también a sus habitantes. ¿Qué hemos hecho para merecer ese trato?



La Jornada

MIÉRCOLES 12 DE OCTUBRE DE 2016

DIRECTORA GENERAL: CARMEN LIRA SAADE ■ DIRECTOR FUNDADOR: CARLOS PAYAN VELVER ■



TRES MIL MEXICANOS HAN PEDIDO ASILO A EU DESDE 2013

■ Están varados en Tijuana y Mexicali tras huir de la violencia en sus regiones

■ Más de dos tercios de los connacionales provienen de Guerrero y Michoacán

■ La mayoría de migrantes que han solicitado cobijo han sido rechazados: ONG

ANTONIO HERAS, CORRESPONSAL



Familias completas se han refugiado en Tijuana, Baja California, por el desplazamiento forzado ante la oleada de violencia en sus lugares de origen. En las garitas de Calexico y San Ysidro, California, realizan las peticiones de asilo, pero la mayoría de casos ni siquiera se revisan ■ Foto Antonio Heras

Scotiabank: terminó el ciclo de tasas de crédito bajas

■ El ajuste que realizó el BdM obligará a encarecer el financiamiento, advierte

■ Mifel: oportunidad para que ahorradores tengan mayores rendimientos

ROBERTO GONZÁLEZ AMADOR

La salinera Guerrero Negro empuja a la huelga: sindicato

■ Busca adelgazar la nómina y modificar el contrato colectivo, acusa

■ "Su intención es vender la planta a Mitsubishi"

FABIOLA MARTÍNEZ Y ENRIQUE MÉNDEZ

columnas

DINERO • ENRIQUE GALVÁN OCHOA	6
ASTILLERO • JULIO HERNÁNDEZ LÓPEZ	8
BAJO LA LUPA • ALFREDO JAUIF RAHME	16
MEXICO SA • CARLOS FERNÁNDEZ-VEGA	24

opinión

CARLOS MARTÍNEZ GARCÍA	18
E. GONZÁLEZ Y R. ESPINOZA	18
JOSÉ STEINSLEGER	19
LUIS LINARES ZAPATA	19
ALEJANDRO NADAL	22
ASA CRISTINA LAURELL	3a
JAVIER ARANDA LUNA	7a

■ Pide aumentar el gasto para proteger idiomas indígenas

León-Portilla: es una tragedia cuando muere una lengua

■ El historiador convoca a luchar para que sobrevivan y se difundan

■ Su extinción impide acercarse más a esa forma de pensamiento

■ Participará en dos encuentros de poesía de pueblos originarios