



Recula AMLO; regresará fondos a instituciones

● Si no hay aumento a las escuelas a nivel superior, sus recursos serán iguales a 2018

MISAEL ZAVALA

Y ALBERTO MORALES Enviados
—politica@eluniversal.com.mx

Francisco I. Madero, Hgo.— Ante la inconformidad de las universidades públicas por el recorte a su presupuesto para 2019, el presidente Andrés Manuel López Obrador reconoció que fue un error quitarles al menos 4 mil millones de pesos a las instituciones educativas y anunció que rectificará su decisión con un incremento de recursos.

Durante la presentación del Programa de Universidades para el Bienestar *Benito Juárez* y la reapertura de la Escuela Normal Rural *Luis Villarreal El Mexe*, el titular del Ejecutivo federal detalló que si no hay un aumento a las universidades públicas, éstas recibirán los mismos recursos que en 2018, más la inflación.

“Aquí, en este acto histórico de reapertura de *El Mexe*, quiero dar a conocer a los universitarios de México, a los alumnos, a los académicos y a los directivos de las universidades públicas que se cometió un error en la presentación del presupuesto, porque yo hice un compromiso público de que no se iba a reducir el presupuesto de las universidades y se presentó uno en el que, en efecto, hay una disminución de 4 mil, de 5 mil millones de pesos al presu-

puesto de las instituciones de educación públicas”, reconoció

Ante unos 3 mil asistentes al evento realizado en la Universidad Politécnica *Francisco I. Madero*, indicó: “Lo que acordamos, lo que dije en una reunión de la ANUIES [Asociación Nacional de Universidades e Instituciones de Educación Superior] es que si no aumentaba el presupuesto iba a ser el mismo de 2018, más la inflación. Ese fue mi compromiso y lo voy a cumplir”.

Aclaró que en su gobierno cuando se cometa un error lo van a rectificar, “porque no podemos afeerrarlos”. En cambio, les pidió a los rectores de universidades que haya austeridad en el manejo de los fondos de las instituciones.

“Que nos ayuden a que haya austeridad en el manejo del presupuesto de las universidades. Voy a ser respetuoso de las autonomías de las universidades, pero quiero que haya honradez en el manejo de los recursos que se dirigen a las universidades públicas. Se acaba la corrupción”, precisó.

El Presidente estuvo acompañado por el gobernador de Hidalgo, Omar Fayad, y por Raquel Sosa, coordinadora del Programa Universidades para el Bienestar *Benito Juárez*. ●

Acuerda ANUIES aplicar políticas austeras

Las universidades públicas se comprometieron a dar un uso “racional y austero” de los recursos públicos que reciben y a transparentar y rendir cuentas sobre el uso que dan a los mismos.

En un comunicado, las organizaciones agremiadas a la ANUIES reconocieron al Presidente por cumplir su promesa de no reducir el presupuesto a las universidades.

“En atención a la solicitud del Ejecutivo, de que haya austeridad en el manejo del presupuesto, las universidades públicas asociadas a la ANUIES reiteran su compromiso de una mayor equidad, ampliación de la cobertura con calidad y pertinencia” señala el organismo. ● Teresa Moreno



Devuelve AMLO dinero de su quincena a la Tesorería

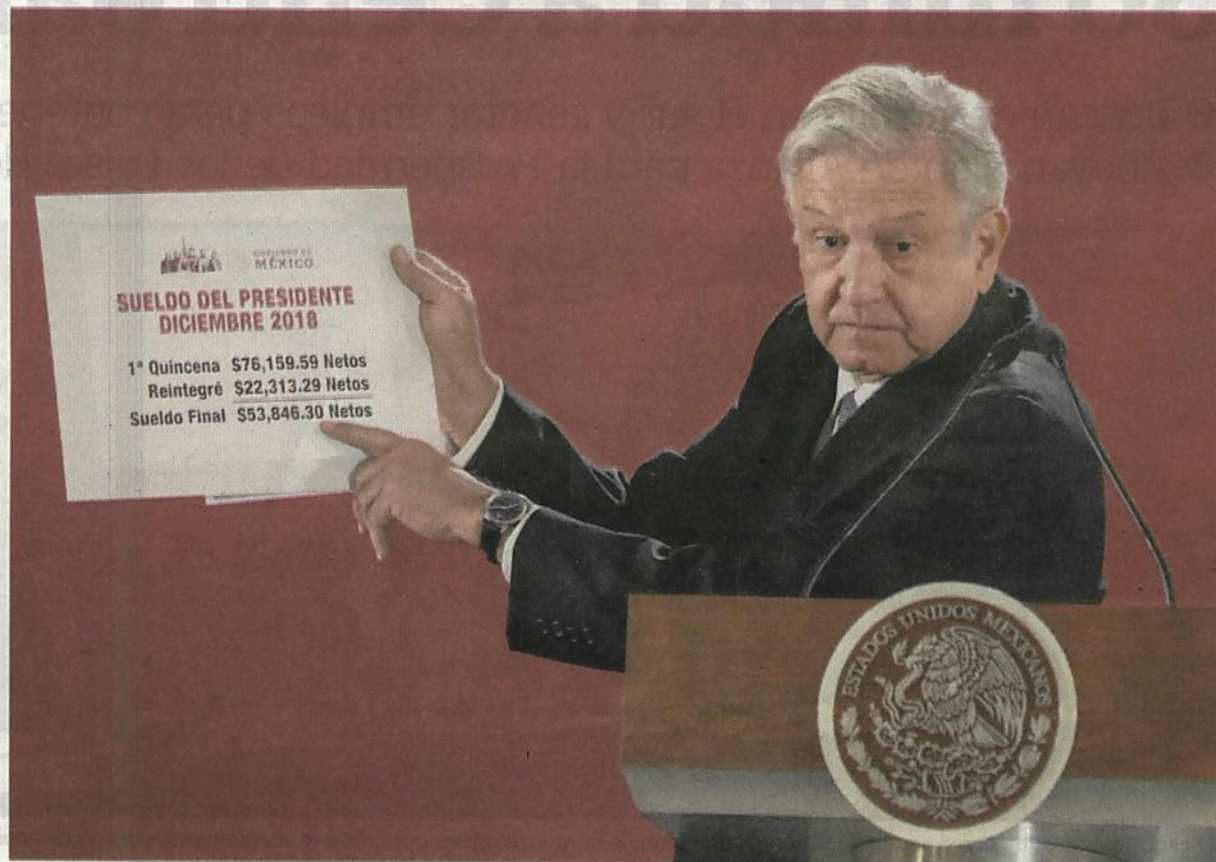

JUAN CARLOS REYES. EL UNIVERSAL

En su conferencia de prensa matutina, el presidente Andrés Manuel López Obrador explicó con un cartelón que recibió una cantidad mayor a lo que corresponde a su primera quincena y aclaró que devolvió la diferencia.

● La diferencia, porque cálculo se hizo con la ley anterior, explica

ALBERTO MORALES Y MISAEL ZAVALA

—politica@eluniversal.com.mx

El presidente Andrés Manuel López Obrador dio a conocer que cobró su primera quincena por 76 mil 159 pesos de ingreso neto, pero dijo

314 MIL

488 PESOS recibirá el presidente López Obrador como aguinaldo el próximo año.

que regresó 22 mil 313 pesos, equivalente a 30% de salario, porque el cálculo se hizo con la antigua ley

de remuneraciones.

En su conferencia de prensa matutina, el presidente López Obrador hizo un llamado a todos los servidores públicos a ajustarse a la recién aprobada Ley de Remuneraciones de los Servidores Públicos y regresar los recursos a la Tesorería de la Federación.

“Cumpliendo con el artículo 127 de la Constitución y del ajuste que se hizo por el plan de austeridad, voy a recibir 53 mil 846 pesos con 30 centavos. Por eso estoy regresando 22



mil 313 pesos con 29 centavos”, dijo el Presidente.

El mandatario mostró una imagen con el comprobante de la Tesorería de la Federación, con el cual reintegró los recursos.

Andrés Manuel López Obrador convocó a todos los servidores públicos del Poder Ejecutivo a que hagan lo mismo y regresen los recursos a la Tesorería de la Federación.

“Me refiero a los servidores públicos del Poder Ejecutivo. Lo aclaro porque si no se malinterpreta. Y es mejor cuentas claras y chocolate espeso”, indicó.

A pregunta expresa de EL UNIVERSAL, López Obrador dijo que hasta el momento no ha recibido su aguinaldo.

De acuerdo con el proyecto de Presupuesto de Egresos de la Federación 2019, el Presidente recibirá más de 314 mil 488 pesos el próximo fin de año por concepto de aguinaldo 86 mil 597 pesos, más una gratificación de fin de año (garantizada) de 227 mil 891 pesos.

López Obrador también tundió al Instituto Nacional Electoral (INE) al decir que es uno de los organismos más caros del mundo y cuestionó si es tan complicado organizar una elección limpia y libre.

“No puede ser que tengamos un organismo para organizar elecciones que es el más caro del mundo. ¿Qué es tan complicado organizar una elección limpia y libre? Vamos ventilando todos estos asuntos porque el dinero no es del gobierno, no es de los funcionarios, es del pueblo”, criticó.

En conferencia de prensa en Palacio Nacional, en la que explicó lo que ha recibido en la primera quincena de diciembre, pidió a los organismos autónomos que apliquen programas de austeridad y que se reduzcan los sueldos de sus altos funcionarios.

“Los del Poder Legislativo están haciendo lo mismo, tanto en Cámara de Diputados y Senadores, y espero que los organismos autónomos actúen de la misma manera”, dijo.

Calificó como una falacia que si se les paga bien a los altos funcionarios públicos no habrá corrupción.

“El sofisma de que si ganan bien los servidores públicos y están colmados de privilegios van a ser eficientes y honestos, entonces eso se termina en lo que corresponde al Ejecutivo”, advirtió. ●

Fecha
19.12.2018

Sección
Metrópoli

Página
PP-1-6

ARRANCA CON BUENA ACEPTACIÓN

● Claudia Sheinbaum inicia su gestión al frente del gobierno de la CDMX con una imagen positiva y la confianza de los capitalinos en que la ciudad mejorará, muestra encuesta de EL UNIVERSAL.

¿Aprueba la forma en que Claudia Sheinbaum se desempeñó como jefa de Gobierno electa?



NOTA: El porcentaje restante corresponde a la respuesta No sabe/No contestó

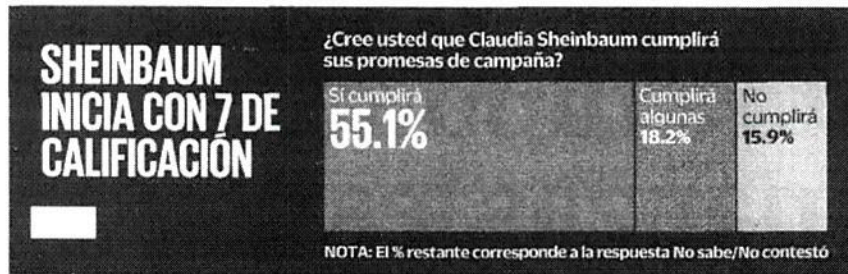

Capitalinos confían en gobierno de Sheinbaum

● De entrevistados, 55.1% cree que **Sheinbaum** cumplirá promesas

● Un 55.9% aprueba su labor como jefa de Gobierno electa



Página 1 de 6
\$ 179655.00
Tam: 1711 cm2

Continúa en siguiente hoja

La jefa de Gobierno de la Ciudad de México, Claudia Sheinbaum Pardo, comienza su mandato con calificación aprobatoria y con una imagen positiva frente a los habitantes de la capital. Más de la mitad de ellos aprueba la forma en que la ex delegada de Tlalpan se desempeñó como jefa de Gobierno electa, además de que en promedio le otorgan una calificación de 7, de acuerdo a la más reciente encuesta realizada por EL UNIVERSAL.

Los encuestados manifestaron su buena opinión y optimismo hacia el gobierno Sheinbaum Pardo, puesto que 55.9% de los entrevistados aprobó su desempeño como jefa de Gobierno electa, mientras que una cifra similar, 55.1%, aseguró que cumplirá casi la totalidad de sus promesas de campaña.

Únicamente un 15.4% la desaprueba y otro 18.2% dice que no cumplirá sus compromisos.

En este sentido, 62% indicó que la Ciudad de México mejorará con la morenista como jefa de Gobier-

no; 25.7% señaló que seguirá igual y sólo 5.1% optó porque empeorará la situación.

Al preguntar sobre lo que puede ser el mayor logro del gobierno de Sheinbaum Pardo, 17.3% manifestó que el combate a la delincuencia; 9.9%, refirió que servicios públicos; 9.6%, combate a la corrupción, y 8.6%, transporte público.

Inseguridad. Por el contrario, el combate a la delincuencia y al narcotráfico fueron identificados como los mayores errores potenciales del nuevo gobierno local, 19.1% y 16.6%, respectivamente, seguidos del combate a la corrupción, con 14%, el ataque a la pobreza, con 6.1% y tráfico vehicular, con 4.9%.

El presidente de México, Andrés Manuel López Obrador, es percibido por los entrevistados como el mayor aliado del Gobierno capitalino: 90.3% expresa que Sheinbaum recibirá mucha ayuda del mandatario. En esta línea, 84.7% considera que su gabinete sumará a la causa de la CDMX y, en tercer sitio, con 65.5%, se menciona a

los ciudadanos.

Sobre la conveniencia de realizar consultas ciudadanas para tomar decisiones sobre temas públicos relevantes, 75.5% dice estar de acuerdo. En cambio, uno de cada cinco capitalinos se manifiesta en contra de estas medidas.

En cuanto a los problemas que enfrenta la capital, se preguntó a los encuestados si considera que se avanzará, no habrá cambios o empeorará en distintos rubros.

El optimismo persiste en temas como los servicios públicos, el acceso a la salud y la reconstrucción de la Ciudad por el sismo del 19 de septiembre de 2017, ya que 62.7%, 60.3% y 59.9%, respectivamente, aseguran que se avanzará en ello.

Por el contrario, aquellas materias que reportarán menor progreso, según los habitantes de la capital, son las marchas y plantones, el combate al narcotráfico y a la delincuencia. De entrevistados, 50.7%, 50.3% y 43.6%, respectivamente, son pesimistas en estos apartados. ● Redacción

Alta expectativa

En general, ¿usted aprueba o desaprueba la forma como Claudia Sheinbaum desempeñó el puesto como jefa de Gobierno electa?



Fecha
19.12.2018

Sección
Metrópoli

Página
PP-1-6

En una escala del 1 al 10, donde 1 es una muy mala calificación y 10 es una muy buena calificación, ¿cómo califica el desempeño de Claudia Sheinbaum como jefa de Gobierno electa?

7.01

CALIFICACIÓN PROMEDIO

¿Cree usted que el gobierno encabezado por Sheinbaum cumplirá o no cumplirá sus promesas de campaña?

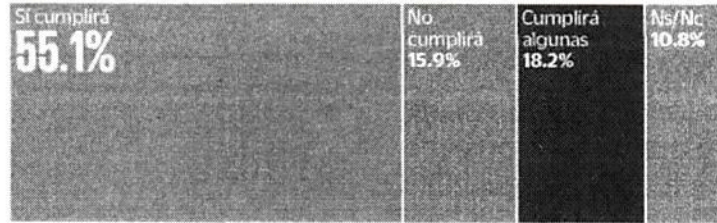

¿Cuál cree usted que va a ser el mayor logro del gobierno de Claudia Sheinbaum?



En su opinión, ¿estaría usted de acuerdo o en desacuerdo en que la jefa de Gobierno realice consultas ciudadanas para temas relevantes?

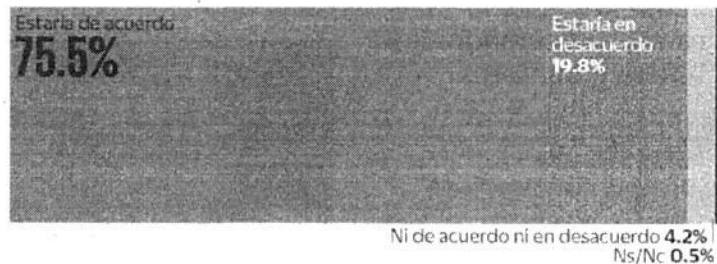

¿Usted cree que con la jefa de Gobierno, la Ciudad de México mejorará, seguirá igual o empeorará?

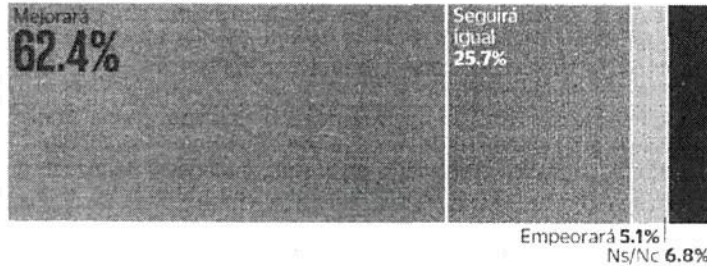

¿Cuál cree que puede ser el mayor error del gobierno de Claudia Sheinbaum?



EL DATO

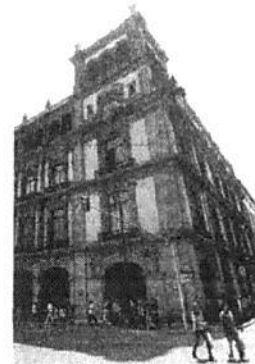

Esperanza.
El optimismo persiste en temas como los servicios públicos, el acceso a la salud y la reconstrucción de la Ciudad.

Del siguiente listado de problemas que enfrenta la Ciudad, me gustaría que me dijera, por cada uno, si piensa que en los primeros 12 meses de gobierno de la nueva administración se avanzará en su solución, no habrá cambios o si el problema empeorará

■ Se avanzará ■ No habrá cambios ■ Empeorará ■ Ns/Nc

Continúa en siguiente hoja

Fecha
19.12.2018

Sección
Metrópolis

Página
PP-1-6

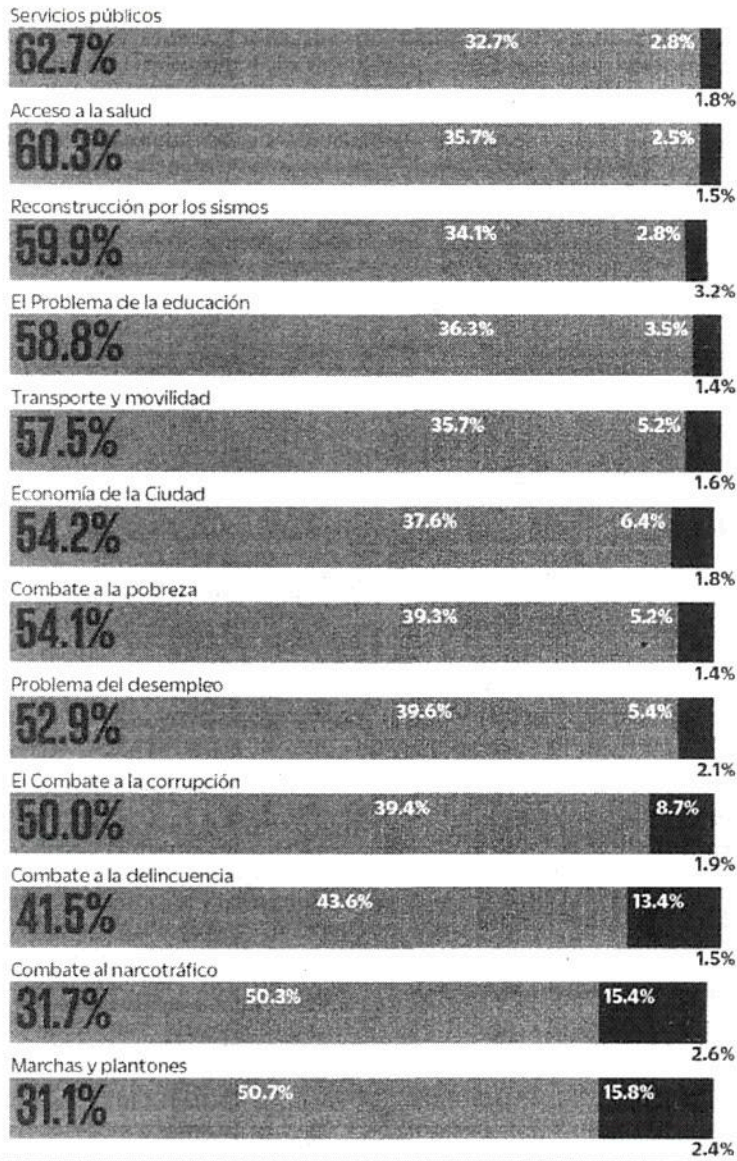

Continúa en siguiente hoja

Fecha
19.12.2018

Sección
Metrópoli

Página
PP-1-6

En días recientes la jefa de Gobierno Claudia Sheinbaum anunció la desaparición del cuerpo de granaderos de la Ciudad de México, ¿está usted de acuerdo o en desacuerdo con esta decisión?

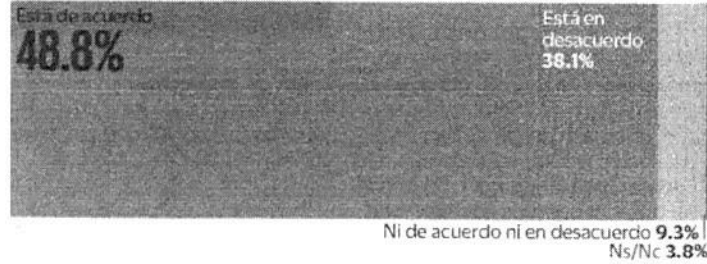

Con la desaparición de los granaderos de la Ciudad de México, ¿la opinión que usted tiene de la policía mejorará o empeorará?

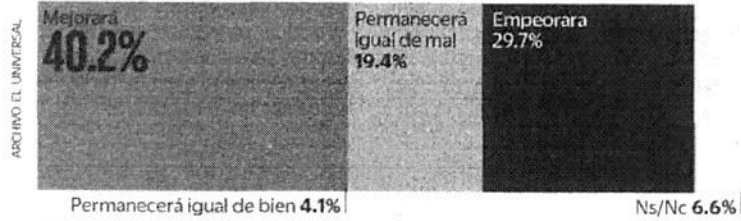

Con la desaparición de los granaderos en la Ciudad de México, ¿en su opinión cree usted que desaparecerá o no desaparecerá el uso de la fuerza pública en contra de los ciudadanos?

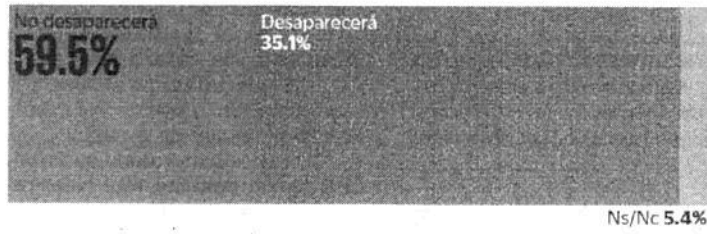

Metodología: Población de estudio: Personas con intención de votar residentes en la Ciudad de México. Fecha de levantamiento: 09 al 11 de diciembre de 2018. Tamaño de muestra: 1 000 ciudadanos. Entrevista telefónica efectiva, en esta encuesta se aplicó un nivel de confianza 95%. Margen de error estadístico: +/- 3.1%. Además pueden existir errores no muestrales no considerados en la estimación anterior. Tasa de rechazo: 23.18%. Método de muestreo: Politémico por conglomerados. Se seleccionaron sistemáticamente 100 puntos de levantamiento, para realizar 10 entrevistas en cada uno. Para seleccionar los puntos de inicio, se utilizó como marco muestral el listado de secciones electorales en que está dividida la Ciudad de México, proporcionalmente por INAE. Tomamos la dirección ubicada de la calle a elección de cada sección incluida en la muestra, se abrió la siguiente manzana o área de calles hacia la derecha, se continuó a la derecha hasta el primer número, allí se realizó la entrevista a quien permitiera cumplir con las cuotas de edad y género. Encuesta patrocinada por EL UNIVERSAL, C.A. del S.A. de C.V. Realización: EL UNIVERSAL, C.A. del S.A. de C.V.