



LA OBESIDAD Y *— el cáncer de mama —*

• DICHA CONDICIÓN FAVORECE LA APARICIÓN DE TUMORES MALIGNOS QUE GENERAN CAMBIOS HORMONALES Y DEVIENEN EN ESTA ENFERMEDAD



LUNES 8 DE OCTUBRE DE 2018

NUEVA ERA / AÑO.02 / NÚMERO 520

EL HERALDO

D E M É X I C O

\$10

#COMISIONES

Inexpertos, la mitad de presidentes en la Cámara
P4

#MÉXICOVERDE

EL TERRITORIO A REFORESTAR EQUIVALE A:



6.73 VECES LA CDMX

35 MMDP INVERSIÓN INICIAL



LISTO, PLAN DE REFORESTACIÓN PARA UN MILLÓN DE HECTÁREAS

P8

GRÁFICO: PAUL D PERDOMO

#COCAZOS EN ACAPULCO



'DEBATEN' REFORMA

LA CETEG DIRIMIÓ ASÍ SUS DIFERENCIAS DEL MODELO EDUCATIVO CON LA SNTE Y LA UNIVERSIDAD DE GUERRERO

P21

FOTO: CUARTOSCURO

#VEJEZ INCIERTA

EN CRISIS, PENSIONES EN EL PAÍS

• ASÍ LLEGAN A LA TERCERA CONVENCION ANUAL DE AFORES: EN 8 ESTADOS SON INSOSTENIBLES LOS PAGOS PARA EL RETIRO Y EN 10 MÁS TIENEN QUE MODIFICARSE. EXPERTOS URGEN CAMBIOS EN LA LEGISLACION

POR FERNANDO FRANCO / P34

#OPINIÓN

ALHAJERO
Martha Anaya



5

A FUEGO LENTO

Alfredo González



6

AGENDA CONFIDENCIAL

Luis Soto



10

NOMBRES, NOMBRES Y... NOMBRES

Alberto Aguilar



43

#ARTICULISTA

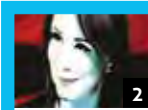

2

ADRIANA DELGADO

COLABORADORA

FOTO: ESPECIAL



CONTRA AMAPOLA, PAGAR MÁS AL CAMPO

P6

FOTO: NOTIMEX



#WINCKLER

LIGAN AL FISCAL DE VERACRUZ POR DESPOJO

P20

FOTO: ESPECIAL



ARTES



Exponen a Gironella en San Antonio

FOTO: ESPECIAL

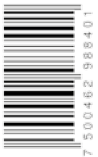

7 500462 988401