MIÉRCOLES
3 de octubre
de 2018

Año CII
Tomo V, No. 36,918
Ciudad de México
84 páginas
$15.00

EXCELSIOR

EL PERIÓDICO DE LA VIDA NACIONAL

ALEGORÍA DE UNA MATANZA

Hace 50 años, **Excélsior** publicó el cartón de Abel Quezada que marcó una época: un lienzo negro con una pregunta que, pese a la desclasificación de documentos, miles de testimonios, libros e investigaciones, permanece sin ser contestada.

PRIMERA | PÁGINAS 13, 14 Y 15

ADRENALINA

AVANZA A SEMIS

Cruz Azul derrotó 2-0 a Bravos de Juárez y ahora espera rival en semifinales de la Copa MX.

FUNCIÓN

VIVE PARA EL ARTE

A Jorge Drexler le conmovió grabar *Salvavidas de hielo*, canción en la que colaboró Natalia Lafourcade.

CUBREN INCAPACIDAD DE LAS POLICÍAS

Entran al quite diez mil militares al mes

Este sexenio, en promedio, el Ejército y la Marina desplegaron a nueve mil 765 elementos para realizar labores de seguridad y combate al narco

POR MARCOS MUEDANO

En promedio, la Marina y el Ejército han desplegado a nueve mil 765 elementos cada mes en este sexenio para realizar labores de seguridad pública y combatir al crimen organizado.

De acuerdo con documentos de ambas instituciones consultados por **Excélsior**, los marinos y soldados fueron movilizados debido a la corrupción de los policías y su cooptación por parte de cárteles, pero también ante el incremento de delitos como robo, huachicoleo, extorsión, homicidio, secuestro y desapariciones.

La institución en la que más ha recaído el apoyo para las tareas de seguridad pública y combate contra el narcotráfico en la actual administración es la Marina, al desplegar un total de 571 mil 968 elementos entre 2013 y 2017, a través de 512 operativos en las 32 entidades del país. En contraste, la Secretaría de la Defensa Nacional (Sedena), asignó a 13 mil 961 integrantes para efectuar 120 operativos.

PRIMERA | PÁGINA 22

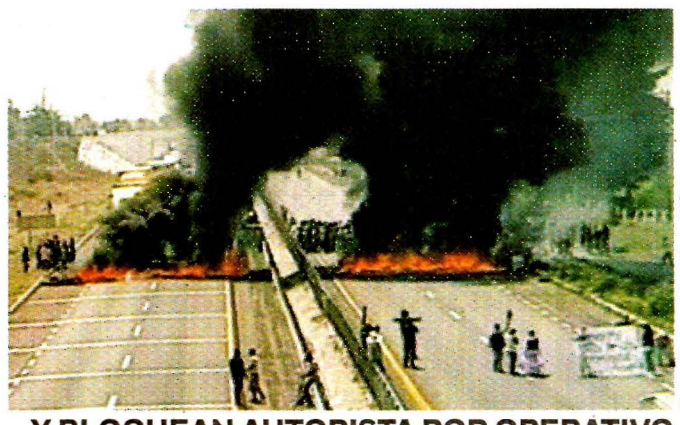

Foto: Fernando Pérez Corona

...Y BLOQUEAN AUTOPISTA POR OPERATIVO

Habitantes de Palmarito, Puebla, ubicado en zona de huachicoleo, protestaron por la incursión de la Marina.

PRIMERA | PÁGINA 24

Foto: Quetzalli González.

NUNCA MÁS HABRÁ AUTORITARISMO, ASEGURA LÓPEZ OBRADOR

PRIMERA | PÁGINA 18

Foto: Héctor López Ramírez

EL RECLAMO: "NI PERDÓN, NI OLVIDO"

Foto: AFP

RADICALES VANDALIZARON COMERCIOS

PRIMERA | PÁGINAS 18 Y 19

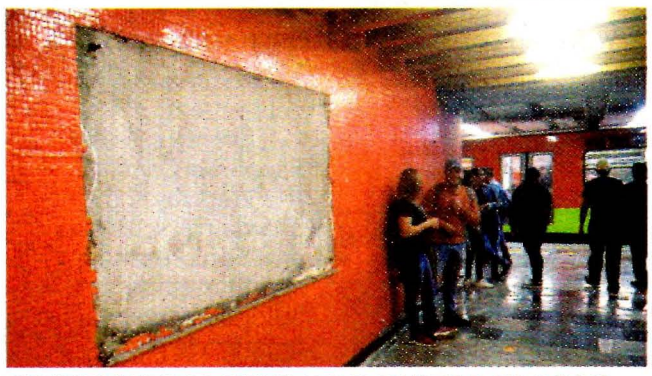

Foto: David Solís

CRITICAN A AMIEVA POR QUITAR PLACAS SOBRE LA INAUGURACIÓN DEL METRO

COMUNIDAD | PÁGINA 2

USMCA CAPÍTULO ENERGÉTICO

Garantizan soberanía sobre hidrocarburos

POR NAYELI GONZÁLEZ

El nuevo acuerdo comercial Estados Unidos, México y Canadá (USMCA, por sus siglas en inglés) reconoce la soberanía del país sobre los hidrocarburos que se encuentran en su territorio y su derecho a llevar a cabo las reformas constitucionales en la materia que mejor le convengan.

También da certidumbre a todas aquellas empresas e inversionistas que ya trabajan en México luego de la aprobación de la Reforma Energética.

"Se respetan los compromisos asumidos por México con los prestadores de servicios, exportadores, importadores e inversionistas que participan en el sector", indica el documento.

Ante esto, Gonzalo Monroy, director de la consultora petrolera GMEC, dijo que el capítulo energético del nuevo tratado reafirma la soberanía, el poder y el derecho del país para llevar a cabo cualquier cambio en sus leyes.

El experto urgió a que la Reforma Energética mantenga el ritmo actual y alcance un buen nivel de maduración.

DINERO | PÁGINA 7

LO BUENO DEL USMCA:

México puede incrementar sus exportaciones hasta 50% en la próxima década.

LO MALO:

Para librar aranceles, el contenido regional del sector automotriz pasó de 62.5% a 75 por ciento.

Y LO FEO:

Se mantienen los aranceles de EU al acero y aluminio producidos en México y Canadá.

DINERO

PROTEGEN DE VAIVENES AL TIPO DE CAMBIO

DINERO | PÁGINA 9

ABREN LAS FRONTERAS A ASEGURADORAS

DINERO | PÁGINA 9

EPN QUIERE FIRMAR NUEVO ACUERDO

Al inaugurar la modernización del Aeropuerto de Guanajuato, el Presidente confió en que se den los tiempos para que sea él quien firme el USMCA.

PRIMERA | PÁGINA 8

BIENES Y DERECHOS

El legado de Paz se lo queda la CDMX

POR JUAN CARLOS TALAVERA

La Secretaría de Cultura capitalina tendrá la posesión y resguardo de los cuatro inmuebles de Octavio Paz y también la explotación de los derechos de autor, la biblioteca y la obra pictórica y escultórica del poeta mexicano, reveló a **Excélsior** Eduardo Vázquez Martín, titular de la dependencia.

Explicó que, luego de que el 26 de julio falleciera Marie-Jo Tramini y se diera a conocer que el legado del escritor quedó intestado, lo primero que hizo el gobierno local fue presentar, ante un juez, una petición para que todos los bienes intestados del matrimonio Paz-Tramini pasaran a la ciudad y sean administrados por el DIF.

Foto: Archivo **Excélsior**

PRIMERA | PÁGINA 28

PRIMERA

VENTILAN *LÍNEA* AL CONACYT

En redes se difundió una carta en la que la próxima titular del Conacyt pide a esa institución suspender la aplicación de becas y recursos para 2019.

PÁGINA 5

LAXA, LA NORMA PARA SEGURIDAD EN GUARDERÍAS

A nueve años de la tragedia en la Guardería ABC, hoy entra en vigor la NOM-009-SEGOB-2015, que establece medidas para proteger a los menores de un percance ocurrido dentro de una estancia; sin embargo, su cumplimiento no es requisito para que esos lugares obtengan una licencia de operación.

PRIMERA | PÁGINA 4

COMUNIDAD

FEDERACIÓN DARÁ 10 MIL MDP A GASTO SOCIAL DE LA CAPITAL

Los recursos serán para las pensiones a discapacitados, ancianos y becas a estudiantes, detalló Claudia Sheinbaum.

EXCELSIOR *Opinión*

Pascal Beltrán del Río 2
Francisco Garfias 4
Jorge Fernández Menéndez 8
María Amparo Casar 10
Carlos Ornelas 11
Yuriria Sierra 23
Enrique Aranda 24

7 503009 929028