

## REFORMA CONSTITUCIONAL

# Medición de riqueza divide a Morena

Polemizan por la iniciativa para que el Inegi pueda revisar el patrimonio inmobiliario y financiero de los mexicanos

POR LETICIA ROBLES DE LA ROSA Y ENRIQUE SÁNCHEZ

La propuesta para que el Inegi pueda revisar el patrimonio inmobiliario y financiero de todas las personas causó polarización en el interior de Morena, ya que mientras su autor, el dirigente nacional del partido, Alfonso Ramírez Cuéllar, defendió otorgarle esta nueva facultad al instituto, Ricardo Monreal, coordinador del partido en el Senado, aseguró que el planteamiento no se encuentra dentro de la agenda legislativa ni ha sido consensuado con las bases del partido.

La propuesta, dada a conocer el domingo por la noche, busca que el Inegi tenga acceso a las cuentas del Servicio de Administración Tributaria (SAT) y a toda la información financiera y bursátil de las personas, con el objetivo de medir la concentración de la riqueza en el país y de conocer, de acuerdo con Ramírez Cuéllar, las verdaderas dimensiones de la desigualdad en México.

A la par de la polémica dentro de Morena, partidos de oposición manifestaron



El Inegi debe entrar sin ningún impedimento legal a revisar el patrimonio inmobiliario y financiero de todas las personas."

**ALFONSO RAMÍREZ CUÉLLAR**

DIRIGENTE DE MORENA



La propuesta que Morena emitió recientemente sobre progresividad fiscal aún no ha sido discutida con las bases del partido."

**RICARDO MONREAL**

LÍDER DE MORENA EN EL SENADO

su rechazo a la iniciativa, la cual calificaron como un atentado a derechos protegidos por la Constitución y tratados internacionales.

PRIMERA | PÁGINA 11

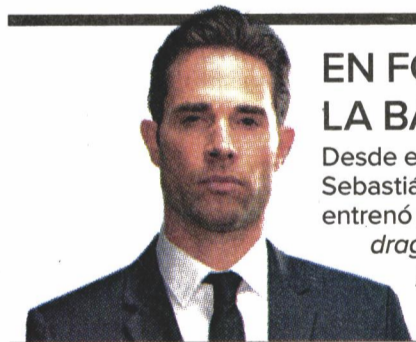

## EN FORMA PARA LA BATALLA

Desde el confinamiento, Sebastián Rulli relata cómo entrenó para la serie *El dragón: el regreso de un guerrero*.

FUNCIÓN



## "LA LITERATURA VIVE DE LOS CONFLICTOS"

El autor español Javier Cercas considera que la pandemia dará frutos positivos en la escritura.

PRIMERA | PÁGINA 22

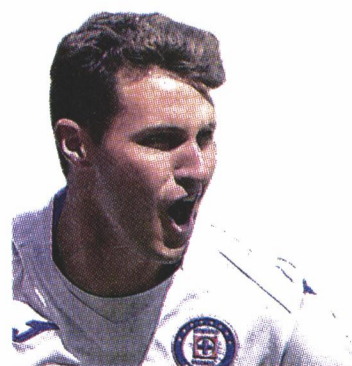

## QUIEREN ROBARSE AL CHAQUITO

La Sub 20 Argentina tiene en la mira a Santiago Giménez, quien deberá elegir entre la selección mexicana y la albiceleste.

ADRENALINA

## EXCELSIOR

Pascal Beltrán del Río 2  
Federico Reyes Heróles 6  
Lorena Rivera 15



## ESTAMPAS DEL COVID-19

### DEJAN LOOK DE CUARENTENA

Con la reapertura de negocios no esenciales volvieron los clientes a las estéticas y salones de Europa. En la vuelta a la actividad se mantienen medidas sanitarias para evitar contagios, como el uso de cubrebocas y caretas.

PRIMERA | PÁGINA 7



## FRONTERA CON EU

### ESPERAN PARA CRUZAR

La reducción en el horario de operaciones de la garita Internacional de Otay, en la frontera de Tijuana y San Diego, Estados Unidos, ha obligado a los automovilistas a pasar la noche dentro de su coche para lograr cruzar. Debido a la pandemia, sólo se permiten los cruces esenciales.

## ALERTAN POR RIESGO DE CONTAGIOS

# Pobreza expone a los municipios de la esperanza

## CORONAVIRUS ALERTA

POR LAURA TORIBIO

De los 324 municipios de la esperanza que desde ayer tiene permitido retomar actividades, 303 enfrentan vulnerabilidad crítica, muy alta o alta al covid-19 debido a la pobreza, carencias en infraestructura básica, acceso limitado a medios de comunicación, un porcentaje alto de personas mayores de 60 años y más población indígena.

De acuerdo con el mapa de vulnerabilidad a la pandemia

desarrollado por la UNAM, 130 de estas alcaldías tienen una vulnerabilidad crítica, 96 una vulnerabilidad muy alta y 78 alta.

Expertos del Instituto de Geografía y del Programa Universitario de Investigación en Salud explicaron que se trata de municipios rurales de difícil acceso, lo que los determina como de baja exposición al coronavirus. Sin embargo, al momento de levantar el aislamiento esa exposición aumentará.

Indicaron también que el riesgo al reiniciar las actividades no será bajo, sino "más o menos alto".

PRIMERA | PÁGINA 4



## MAQUILADORAS

### VUELVEN A LA PRODUCCIÓN

Con la reapertura económica escalonada en el país, maquiladoras que habían suspendido actividades para evitar contagios de covid-19 regresaron a operar, bajo los protocolos de higiene y con adecuaciones en las líneas de producción para respetar la sana distancia.

## LA PANDEMIA EN MÉXICO:

51,633  
CONTAGIOS

5,332  
DECESOS

PRIMERA | PÁGINA 5

## EL COVID-19 HUMILLÓ AL MUNDO: OMS

El organismo mundial lamentó el impacto del coronavirus pese al poder económico, militar y tecnológico de las naciones.

PRIMERA | PÁGINA 7

## INNOVAN CON TERAPIA DE ANTICUERPOS

El IPN trabaja en el desarrollo de un tratamiento para la infección producida por el SARS-CoV-2, el cual podría estar listo en un año.

PRIMERA | PÁGINA 6

## "EL 1 DE JUNIO NO HABRÁ VUELTA A LA NORMALIDAD"

La movilidad en cada estado dependerá del semáforo de riesgo, explicó el subsecretario Hugo López-Gatell.

PRIMERA | PÁGINA 5

Fotos: AP y Cuartoscuro

## USO DE COMBUSTÓLEO

# Termoeléctrica de Tula, un foco contaminante

POR ERNESTO MÉNDEZ

La emisión de contaminantes a la atmósfera de la Termoeléctrica de Tula, que trabaja con combustóleo, ha evitado que la calidad del aire en la Zona Metropolitana del Valle de México mejore, aun cuando 60% del parque vehicular dejó de circular por el aislamiento para evitar la propagación del covid-19.

Dicha situación incidiría en el impacto del coronavirus en la zona, ya que estudios científicos realizados en Estados Unidos, China e Italia vinculan la presencia del virus y la gravedad de la enfermedad con la contaminación, en especial

## 2

### SUSPENSIONES

provisionales otorgó un juzgado especializado en contra del acuerdo para frenar las energías limpias.

PRIMERA | PÁGINA 9

de partículas suspendidas, explicó Horacio Ríos, investigador del Instituto Nacional de Salud Pública.

El doctor en epidemiología alertó que la exposición crónica a partículas daña el sistema inmunológico y genera una respuesta más pobre ante los virus.

PRIMERA | PÁGINA 9



Foto: Cuartoscuro

## "ESTAMOS PONIENDO ORDEN"

El presidente López Obrador defendió el acuerdo para evitar inversión privada en energías limpias y dijo que se tomó la decisión para acabar con contratos leoninos otorgados en administraciones pasadas.

PRIMERA | PÁGINA 9

## VEN RETROCESO EN FRENO A ENERGÍAS RENOVABLES

Analistas del banco de inversión UBS advirtieron que las nuevas normas para el sistema eléctrico limitarán la competencia e incrementarán los costos.

DINERO | PÁGINA 4



7 503009 929028