

REGALAN SERENATA VIRTUAL

Artistas como Alejandro Fernández, Benny Ibarra y Juanes festejaron a las mamás con conciertos vía streaming.

FUNCIÓN

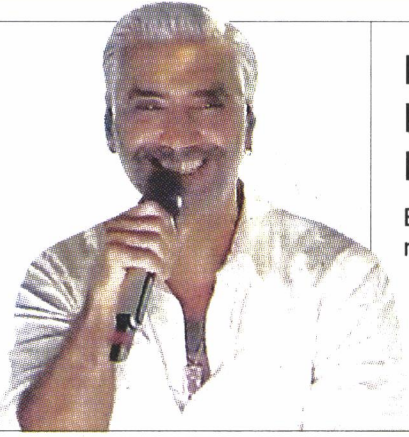

LAPUENTE, EL TÉCNICO EMERGENTE

El exentrenador poblaro recuerda cómo tomó las riendas del equipo en la Temporada 82-83, para guiarlo al campeonato.

ADRENALINA



EVOCAN AL ARQUITECTO DE LA NACIÓN

En vísperas de su centenario luctuoso, Venustiano Carranza es considerado el constructor del Estado mexicano moderno.

PRIMERA | PÁGINA 22



TOLUCA



IGNORAN ALERTA POR MAMÁ, OLVIDAN LA CUARENTENA
En pleno pico de contagios, las familias acudieron a panteones o a comprar flores para celebrar el Día de las Madres.

PRIMERA | PÁGS. 6 Y 18



LA PANDEMIA EN MÉXICO:

PRIMERA | PÁGINA 6

35,022
CONTAGIOS

3,465
DECESOS

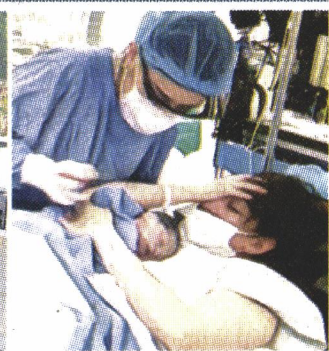

LLAMADA LES BRINDA ESPERANZA
Madres con COVID-19 hospitalizadas en Tláhuac pudieron hablar con sus familiares cercanos.

PRIMERA | PÁGINA 19

MARCHAN A PESAR DE LA PANDEMIA
Ayer, protegidas con tapabocas o caretas, mujeres que exigen la aparición de sus hijos salieron a las calles.

PRIMERA | PÁGINA 14

"AHORA, MI BEBÉ ME DA FUERZA"
La enfermera Liliana Martínez se convirtió ayer en mamá, en pleno pico de la pandemia en el país.

PRIMERA | PÁGINA 5

Fotos: Cuartoscuro, David Solís, Quetzalli Nicte Ha González, Reuters y Especial

ATIENDEN HASTA 40 LLAMADOS AL DÍA

Paramédicos viven entre la saturación y la soledad

POR CLAUDIA SOLERA

Los paramédicos que trasladan a los pacientes con COVID-19 enfrentan una realidad de sobrecarga laboral, cansancio acumulado durante diez semanas de intensas jornadas y soledad. Mientras que en 2017, tras el sismo del 19 de septiembre, la gente se volcó a las calles para apoyar a los paramédicos y expresarles su solidaridad, con la pandemia por el coronavirus, la situación es la opuesta. Escasean los voluntarios y las miles de manos que se les sumaron tras el 19-S, ya sea por miedo, falta de interés, porque se trata de personas que están entre la población



Foto: Elizabeth Velázquez

Los paramédicos han tenido que aislarse de sus familias.

de riesgo o porque están en su propia trinchera, enfrentando al virus. En cuartos de hoteles que fueron donados para aislarlos de sus familias y evitar contagios, los paramédicos de la Cruz

Roja y el ERUM le plantan la cara a la soledad. En el día, durante el cual atienden hasta 40 llamados, viven con la idea de rescatar a la gente, pero también de rescatarse a sí mismos.

PRIMERA | PÁGINAS 8 Y 9

AUMENTA INEQUIDAD DE GÉNERO

Coronavirus triplica riesgos para mujeres

Tienen menor acceso a servicios de salud sexual y reproductiva, mayor exposición a la violencia y más trabajo doméstico

CORONAVIRUS ALERTA

POR ENRIQUE SÁNCHEZ

De acuerdo con la Organización de las Naciones Unidas, en el confinamiento por la pandemia de coronavirus, las mujeres no sólo se enfrentan al peligro de contagio, sino a limitaciones en el acceso a servicios de salud sexual y reproductiva, un mayor riesgo de vivir situaciones de violencia y a una mayor carga de trabajo en casa.

Así lo advirtió ayer el Consejo Nacional de Población (Conapo), en el marco

320

ASESINATOS

de mujeres reporta el seguimiento de María Salguero Bañuelos del 16 de marzo al 30 de abril.

PRIMERA | PÁGINA 14

del Día de las Madres, al destacar que la cuarentena ha impactado de forma diferenciada a mujeres y hombres, perjudicando en mayor medida a las primeras, lo que agrava la inequidad de género.

El consejo indicó que de las mujeres en edad fértil con al menos un hijo o hija,

53% forman parte de la población económicamente activa. De las madres que trabajan, más de la mitad (53%) se dedican a los servicios, una de cada cuatro (24%) al comercio y 17.3% a la industria manufacturera.

A las actividades laborales de las mujeres se suman en gran medida las responsabilidades del hogar, incluido el cuidado de niños, personas mayores y familiares enfermos.

Ante ello, el Conapo recomendó distribuir equitativamente las labores domésticas, así como estar atentos a cualquier situación de violencia.

PRIMERA | PÁGINA 4

MENSAJE PRESIDENCIAL ENVÍAN AMOR Y FLORES A LAS MADRES

El presidente Andrés Manuel López Obrador y su esposa, Beatriz Gutiérrez Müller, felicitaron a las madres mexicanas a través de videomensajes difundidos en redes sociales.

PRIMERA | PÁGINA 4



Foto: Especial

DESEMPLEO AHUYENTA A MIGRANTES

Ante la crisis por el COVID-19, mexicanos en EU optaron por retornar a nuestro país.

PRIMERA | PÁGINA 10

PROLIFERAN OBRAS SIN PERMISOS

Capitalinos aprovechan la contingencia para ejecutar trabajos sin autorización.

PRIMERA | PÁGINA 18

ALERTA EN WUHAN POR NUEVO CASO

PRIMERA | PÁGINA 11

ANTICIPAN MAYOR DISPARIDAD

Recesión agudiza brecha de desigualdad en México

POR PAULO CANTILLO

La brecha de desigualdad regional en el país aumentó en 2019, debido a la caída de 0.1% de la economía nacional, fenómeno que se prevé que se repita este año a raíz de la crisis originada por el coronavirus.

De acuerdo con datos del Inegi y del Consejo Nacional de Población (Conapo), el PIB por habitante en Oaxaca, Chiapas, Estado de México, Hidalgo y Guerrero se contrajo entre 3.7% y 1.6% anual durante 2019, mientras que

en la Ciudad de México bajó solamente 0.1 por ciento.

Con esto, la brecha de ingreso entre la CDMX y Chiapas (la entidad más pobre) pasó de 6.96 a 7.20 veces entre 2018 y 2019.

Según el Índice de Vulnerabilidad Económica del observatorio México ¿cómo vamos?, Oaxaca, Guerrero, Hidalgo, Edomex y Chiapas son los estados más vulnerables a las crisis, lo que las pone en desventaja ante la contracción económica que se anticipa para este año.

DINERO

EXCELSIOR

Pascal Beltrán del Río 2
Ricardo Peralta 6
Jorge Fernández Menéndez 10

