



METRÓPOLI | 8 y 9
En la tala de Mítikah hubo dolo, dice Claudia Sheinbaum; el proyecto sigue, hay apego a la ley, responde Fibra Uno; inician retiro de permiso

[BRAULIO COLÍN]



NEGOCIOS | 11
Estados Unidos impone arancel de 17.5% al jitomate mexicano; "decepción y preocupación" en la Secretaría de Economía

[AGENCIAS]

LA ESQUINA

El arancel impuesto por EU al jitomate no es retórica, es un hecho que hace más evidente que el gobierno de Trump no es amistoso hacia México. A este ataque, que afecta a miles de productores, no se le puede responder con la afirmación de que no vamos a caer en provocaciones.

PRESIDENTE Y DIRECTOR GENERAL:
Jorge Kahwagi Gastine

MIÉRCOLES, 8
MAYO 2019
AÑO 23 Nº 8204 / \$10.00
www.cronica.com.mx

LA CRÓNICA DE HOY

VICEPRESIDENTE:
Jorge Kahwagi Macari

AMLO no autoriza cerrar universidades de Morena

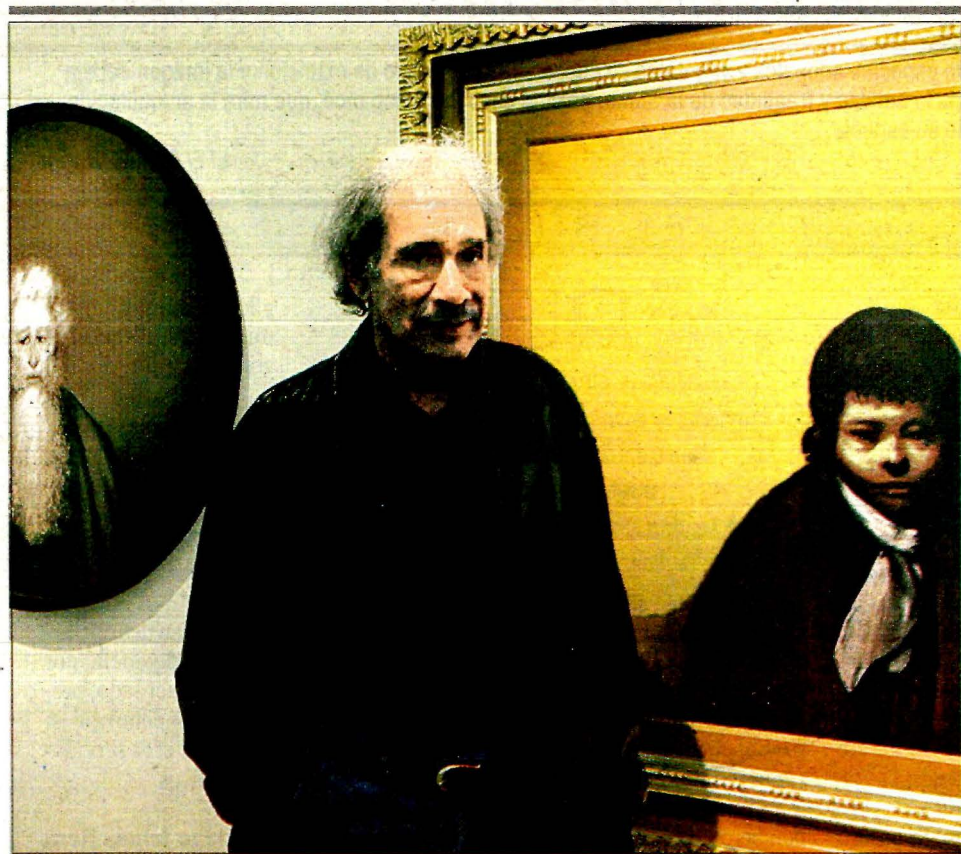

CUARTOSCURO

Hay discrepancias dentro del gobierno, entre la SEP y la Coordinación de 100 nuevas universidades, admite

"No es sensato que los estudiantes tengan que revalidar materias o volver a inscribirse", opina el Presidente

[DANIEL BLANCAS MADRIGAL]

La decisión de anular escuelas creadas por Morena en 2016 y obligar a los estudiantes a comenzar una nueva carrera o revalidar materias "no está autorizada" por la Presidencia de la República, aseguró ayer a *Crónica* el presidente Andrés Manuel López Obrador.

El tema, dijo, ha originado diferencias al interior del gobierno federal, en específico entre la Secretaría de Educación Pública y Raquel Sosa, coordinadora del Programa de las 100 Universidades del Bienestar Benito Juárez (UBBJ).

—¿Usted valida los atropellos en contra de los jóvenes de estas escuelas? —cuestionó *Crónica* a AMLO.

—No. Es una propuesta que no está autorizada. Esto ya se está viendo... No es sensato el que tengan que revalidar materias o volver a inscribirse o volver a hacer la carrera. No.

Señaló que las diferencias entre la SEP y Raquel Sosa son un tema que "me quita tiempo, pero es mi trabajo".

.13

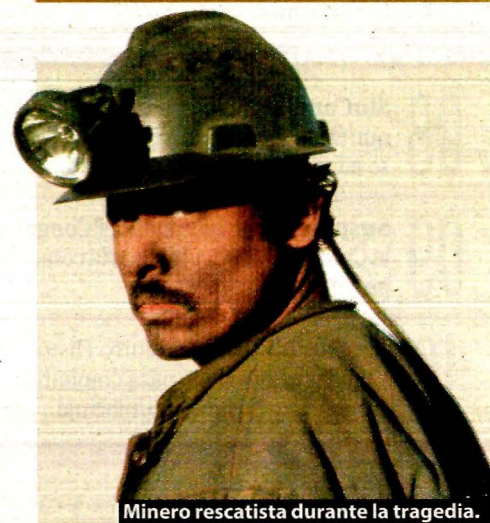

Minero rescatista durante la tragedia.

El gobierno excluye a Grupo México del rescate de 65 cuerpos en Pasta de Conchos

■ Tampoco frenarán denuncias en contra de Germán Larrea, director ejecutivo de la minera, por las omisiones antes de la tragedia

■ El Sindicato Minero y las familias de fallecidos han acusado a Grupo México de "homicidio industrial"

[DANIEL BLANCAS MADRIGAL]

.5

Muere el pintor Rafael Coronel, artista emblemático de México

Tenía 87 años y su obra fue expuesta en las principales salas del mundo; "deja un legado imprescindible en la historia del arte mexicano": INBA

[REDACCIÓN]