



Desde Davos, Trump amenaza al TLCAN y a migrantes; el tratado da estabilidad económica a EU, revira Abbott

- Un millón de empleos dependen del acuerdo comercial: el gobernador de Texas
- El presidente de EU regresaría al TPP, si hay mejores condiciones para su país
- Guajardo: el debate sobre el Tratado está "en mejor posición que hace un año"
- La modernización del convenio comercial "no se puede postergar mucho más"

.19, 21 y 22

LA ESQUINA

La propuesta de Enrique de la Madrid reabre un debate que tiene que darse en el país, en vista de la evolución de la normatividad sobre marihuana en varios estados de EU y la incesante violencia que nos afecta. Tal vez la suya no sea la solución ideal, pero el secretario de Turismo ha pensado por afuera del cuadro y ha asumido realidades que no se pueden obviar tapándose los ojos.

PRESIDENTE Y DIRECTOR GENERAL:
Jorge Kahwagi Gastine

VIERNES 26
ENERO 2018

AÑO 22 N° 7742 / \$10.00
www.cronica.com.mx

CRÓNICA DE HOY

VICEPRESIDENTE:
Jorge Kahwagi Macari

Mariguana libre en zonas turísticas, pide De la Madrid

El secretario de Turismo sugiere empezar permitiendo venta, producción y consumo de *cannabis* en Los Cabos y el corredor de Cancún

- Reduciría el nivel de inseguridad, argumenta; no es asunto médico; esos destinos turísticos no tienen porque ser víctimas de la violencia de una política inadecuada en drogas, manifiesta
- "En EU deciden cuáles son las drogas buenas y malas; ya no debemos comprar ese cuentito"

[MARGARITA JASSO BELMONT]

.3

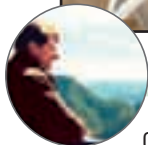

Twitter de EMC

Quiero ser enfático en que mi opinión sobre la legalización de la marihuana es una reflexión a título personal, basada en el análisis y estudio del tema por muchos años. Estoy convencido de que debemos debatirlo, como parte de la solución a la violencia e inseguridad en México.



Cada mes se descarrilan 45 trenes en el país

La violación de normas es el pan de cada día

[DANIEL BLANCAS MADRIGAL / PRIMERA PARTE]

En promedio se registran al mes 45 descarrilamientos de ferrocarriles en nuestro país, de acuerdo con datos de la Agencia Reguladora del Transporte Ferroviario (ARTF), órgano desconcentrado de la SCT encargado de vigilar este ámbito. La mayor incidencia se registra en Chiapas, Tabasco, Nuevo León, Veracruz, Tamaulipas, Guanajuato, Estado de México y Yucatán.

En la creciente inseguridad del sistema ferroviario —acaparado por consorcios privados desde 1995— confluyen violaciones a normas sobre derecho de vía, peso de la carga y velocidad máxima, así como omisiones de los concesionarios, asentamientos irregulares y vandalismo. **.4 y 5**



ESPECTÁCULOS | 26

Resurge en México anime, el cine animado de Japón; con Heidi y Meteorio en los 70 comenzó el boom

[DAVID ROSAS]



NACIONAL | 7

Avances mínimos en dos años, según la prueba Planea 2017 del INEE; más del 50% de alumnos de secundaria tiene insuficiencias en matemáticas y español

[CECILIA HIGUERA ALBARRÁN]

ESCRIBEN

JOSÉ FERNÁNDEZ SANTILLÁN	UNO
JUAN MANUEL ASAI	DOS
JOSÉ CARLOS CASTAÑEDA	DOS
RAFAEL CARDONA	TRES
ULISES LARA LÓPEZ	CUATRO
LUIS SÁNCHEZ	CUATRO
LEOPOLDO MENDÍVIL	6
CRISTÓBAL MIGUEL GARCÍA JAIMES	17
CLAUDIA VILLEGAS	20
FRAN RUIZ	24