

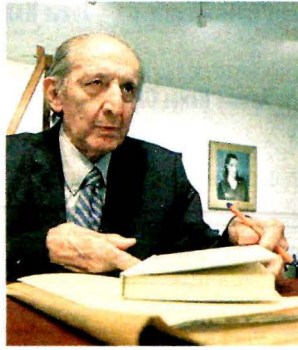

NACIONAL | 6

En riesgo de colapso; el Hospital Manuel Gea González, una de las joyas del sistema nacional de salud; el edificio está muy dañado y requiere reparaciones urgentes

[Alejandro Páez Morales]



CULTURA | 12

Eduardo Lizalde, el poeta vivo más importante de México, recuerda su primer soneto escrito a los 11 años: "fue sobre la muerte"

[Reyna Paz Avendaño]

LA ESQUINA

Siempre sí. La Guardia Nacional patrullará la Ciudad de México. No se puede decir que sea buena noticia, pero las condiciones de inseguridad obligaron a ello. Miguel Ángel Mancera quiso tapar el sol con un dedo, a pesar de la evidencia de que el crimen organizado sentó sus reales en la capital durante su gobierno. Éstas son las consecuencias. Ojalá que la estrategia funcione.

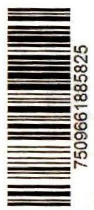

VIERNES, 28
JUNIO 2019
AÑO 24 Nº 8255 / \$10.00
www.cronica.com.mx

LA CRONICA DE HOY

"Podrido", el sistema aduanero y migratorio

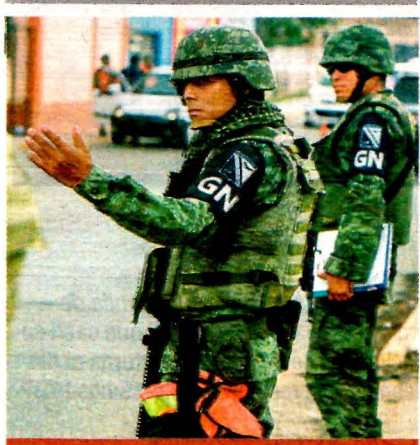

Habrá Guardia Nacional en toda la CDMX

- ◆ El domingo serán desplegados 1,350 elementos en Iztapalapa, Tláhuac, Tlalpan y GAM
- ◆ Ya se acordó con Sheinbaum: "Al principio se pensó que no haría falta": López Obrador
- ◆ El Presidente acusa al gobierno de Mancera de haber entregado la ciudad a la delincuencia organizada

[Braulio Colín]

9

AMLO dice que estaba "lleno de corrupción"; reveló el despido de 500 agentes de migración "y no termina la limpia"

- ◆ "Son instituciones que se echaron a perder por completo": López Obrador
- ◆ Es en Centroamérica donde se produce la mayor parte de la migración, de manera particular en Honduras
- ◆ México logrará atemperar el fenómeno migratorio; "tenemos un plazo que es el 10 de septiembre, pero vamos bien, pues lo estamos atendiendo de la mejor manera posible"

[Daniel Blancas Madrigal]

4

El director del INM, Francisco Garduño, deja plantados a diputados de comisiones que lo habían citado

[Eloísa Domínguez]

4

"Los avances científicos han aumentado la desigualdad": Álvarez-Buylla



María Elena Álvarez-Buylla, directora del Conacyt, detalló ayer en Palacio Nacional la distribución presupuestal en el Consejo.

- ◆ La directora del Conacyt dice que los nuevos ejes serán el diálogo entre la ciencia formal y los conocimientos de los pueblos originarios ◆ Asegura que la mitad del presupuesto del Consejo fue transferida al sector privado y que éste recibe más de lo que aporta

[Daniel Blancas Madrigal]

14