Reforma
Sección: Nacional
2024-09-21 04:04:28 142 cm2 Página: 8 1/1

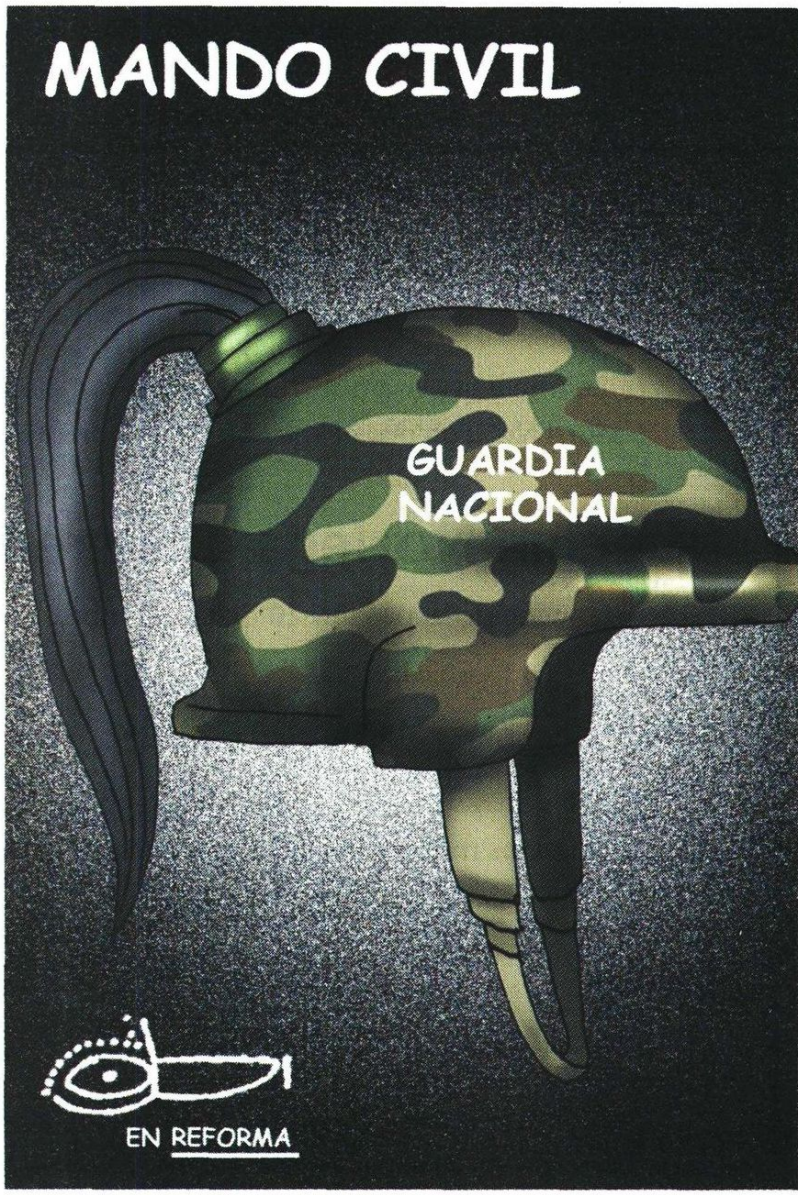

EFINFO, SAPI de CV (EFINFO), se encuentra actuando bajo el concepto del derecho de autor de “Libre Utilización de Obras”, con fundamento en el artículo 148 de la Ley Federal del Derecho de Autor, y los artículos 10 y 10 bis del Convenio de Berna para la Protección de la obras Literarias y Artísticas. EFINFO sólo realiza la presente publicación por así haberlo solicitado el cliente de monitoreo de EFINFO, únicamente con el propósito de revisar la fuente de la nota y verificar los derechos de autor correspondientes a la misma; por lo que el uso de la nota es exclusivamente personal y privado para el cliente, sin perseguir ningún fin de lucro. Cualquier otro uso como la publicación, comunicación pública, reproducción y transmisión pública que EL CLIENTE realice no es responsabilidad de EFINFO.

Reforma
Sección: Nacional
2024-09-21 04:07:42 157 cm2 Página: 9 1/1

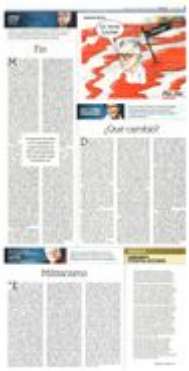

EFINFO, SAPI de CV (EFINFO), se encuentra actuando bajo el concepto del derecho de autor de “Libre Utilización de Obras”, con fundamento en el artículo 148 de la Ley Federal del Derecho de Autor, y los artículos 10 y 10 bis del Convenio de Berna para la Protección de la obras Literarias y Artísticas. EFINFO sólo realiza la presente publicación por así haberlo solicitado el cliente de monitoreo de EFINFO, únicamente con el propósito de revisar la fuente de la nota y verificar los derechos de autor correspondientes a la misma; por lo que el uso de la nota es exclusivamente personal y privado para el cliente, sin perseguir ningún fin de lucro. Cualquier otro uso como la publicación, comunicación pública, reproducción y transmisión pública que EL CLIENTE realice no es responsabilidad de EFINFO.

EL UNIVERSAL
EL GRAN DIARIO DE MÉXICO

El Universal
Sección: Opinión
2024-09-21 04:23:09 214 cm^2 Página: 14 1/1

BOLIGÁN La nueva espada de Damocles

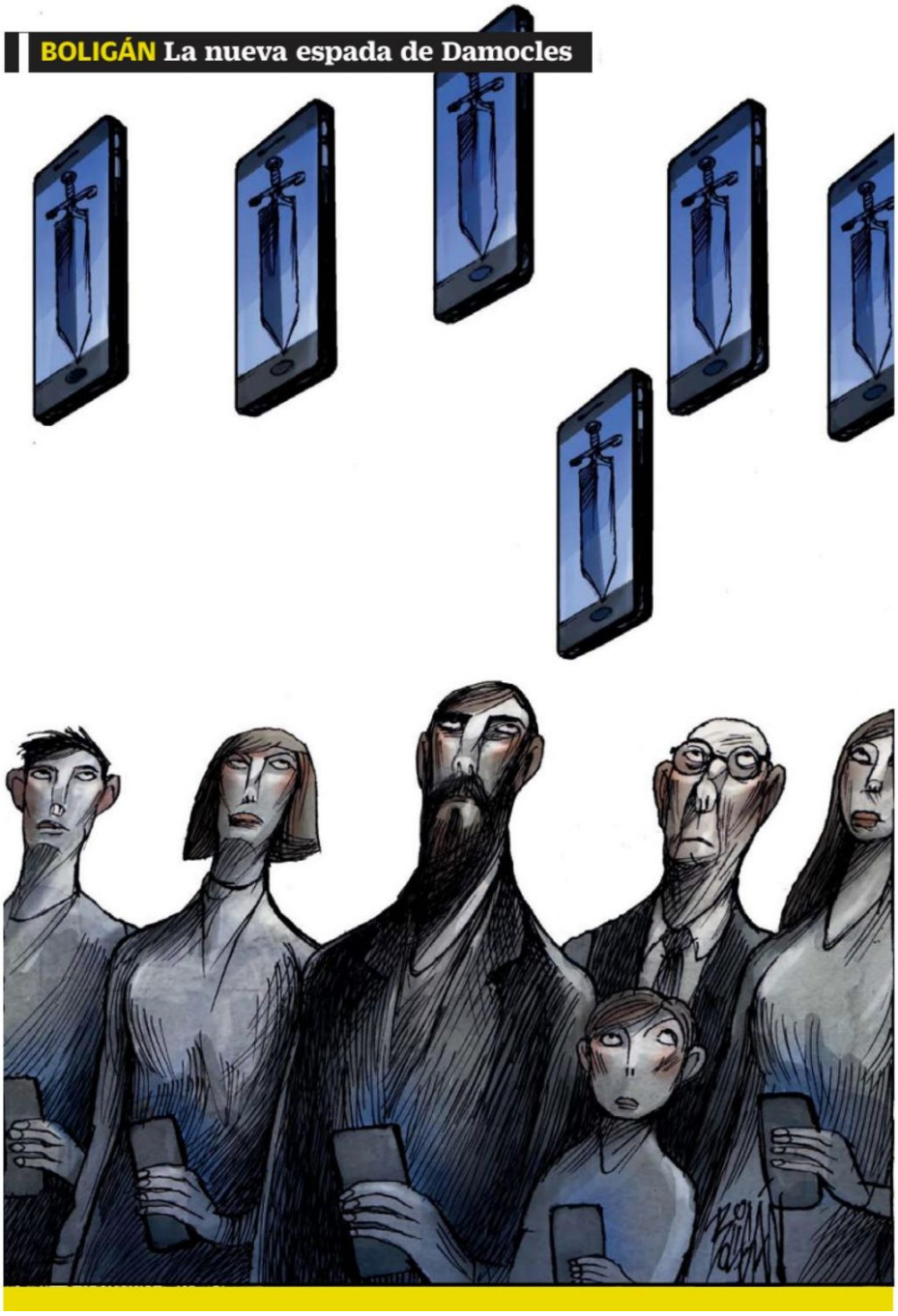

EFINFO, SAPI de CV (EFINFO), se encuentra actuando bajo el concepto del derecho de autor de “Libre Utilización de Obras”, con fundamento en el artículo 148 de la Ley Federal del Derecho de Autor, y los artículos 10 y 10 bis del Convenio de Berna para la Protección de la obras Literarias y Artísticas. EFINFO sólo realiza la presente publicación por así haberlo solicitado el cliente de monitoreo de EFINFO, únicamente con el propósito de revisar la fuente de la nota y verificar los derechos de autor correspondientes a la misma; por lo que el uso de la nota es exclusivamente personal y privado para el cliente, sin perseguir ningún fin de lucro. Cualquier otro uso como la publicación, comunicación pública, reproducción y transmisión pública que EL CLIENTE realice no es responsabilidad de EFINFO.

EL UNIVERSAL
EL GRAN DIARIO DE MÉXICO

El Universal
Sección: Opinión
2024-09-21 04:26:42 188 cm2 Página: 15 1/1

EFINFO, SAPI de CV (EFINFO), se encuentra actuando bajo el concepto del derecho de autor de “Libre Utilización de Obras”, con fundamento en el artículo 148 de la Ley Federal del Derecho de Autor, y los artículos 10 y 10 bis del Convenio de Berna para la Protección de la obras Literarias y Artísticas. EFINFO sólo realiza la presente publicación por así haberlo solicitado el cliente de monitoreo de EFINFO, únicamente con el propósito de revisar la fuente de la nota y verificar los derechos de autor correspondientes a la misma; por lo que el uso de la nota es exclusivamente personal y privado para el cliente, sin perseguir ningún fin de lucro. Cualquier otro uso como la publicación, comunicación pública, reproducción y transmisión pública que EL CLIENTE realice no es responsabilidad de EFINFO.

EXCELSIOR
EL PERIÓDICO DE LA VIDA NACIONAL

Excélsior
Sección: Nacional
2024-09-21 01:56:23 190 cm^2 Página: 10 1/1

GREGORIO

HABRA NUEVAS ALAS

EFINFO, SAPI de CV (EFINFO), se encuentra actuando bajo el concepto del derecho de autor de “Libre Utilización de Obras”, con fundamento en el artículo 148 de la Ley Federal del Derecho de Autor, y los artículos 10 y 10 bis del Convenio de Berna para la Protección de la obras Literarias y Artísticas. EFINFO sólo realiza la presente publicación por así haberlo solicitado el cliente de monitoreo de EFINFO, únicamente con el propósito de revisar la fuente de la nota y verificar los derechos de autor correspondientes a la misma; por lo que el uso de la nota es exclusivamente personal y privado para el cliente, sin perseguir ningún fin de lucro. Cualquier otro uso como la publicación, comunicación pública, reproducción y transmisión pública que EL CLIENTE realice no es responsabilidad de EFINFO.

EXCELSIOR
EL PERIÓDICO DE LA VIDA NACIONAL

Excélsior
Sección: Global
2024-09-21 02:09:15 59 cm^2 Página: 20 1/1

SOLÍS

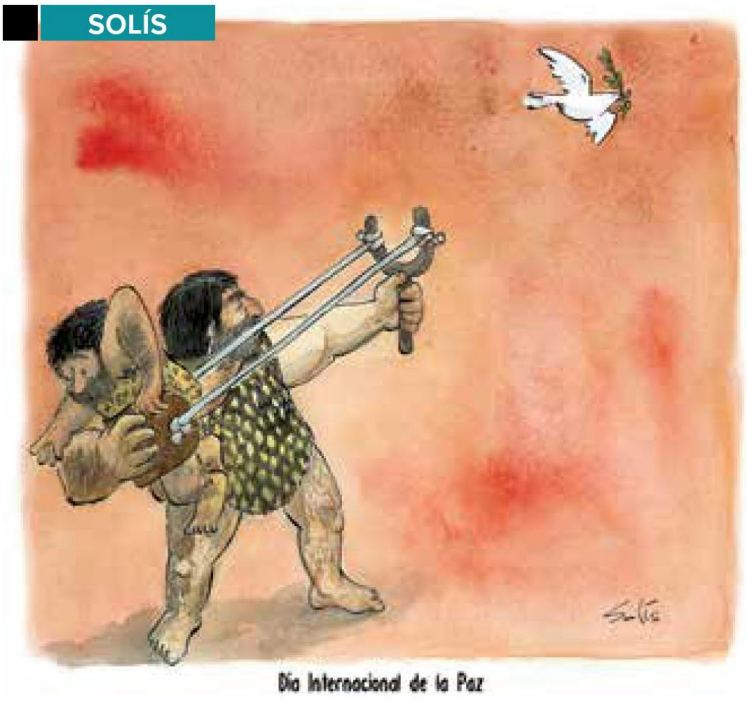

EFINFO, SAPI de CV (EFINFO), se encuentra actuando bajo el concepto del derecho de autor de “Libre Utilización de Obras”, con fundamento en el artículo 148 de la Ley Federal del Derecho de Autor, y los artículos 10 y 10 bis del Convenio de Berna para la Protección de la obras Literarias y Artísticas. EFINFO sólo realiza la presente publicación por así haberlo solicitado el cliente de monitoreo de EFINFO, únicamente con el propósito de revisar la fuente de la nota y verificar los derechos de autor correspondientes a la misma; por lo que el uso de la nota es exclusivamente personal y privado para el cliente, sin perseguir ningún fin de lucro. Cualquier otro uso como la publicación, comunicación pública, reproducción y transmisión pública que EL CLIENTE realice no es responsabilidad de EFINFO.

EXCELSIOR
EL PERIÓDICO DE LA VIDA NACIONAL

Excélsior
Sección: Nacional
2024-09-21 02:01:50 178 cm^2 Página: 10 1/1

LLERA

RESPALDAN SU GUERRA COMERCIAL

EFINFO, SAPI de CV (EFINFO), se encuentra actuando bajo el concepto del derecho de autor de “Libre Utilización de Obras”, con fundamento en el artículo 148 de la Ley Federal del Derecho de Autor, y los artículos 10 y 10 bis del Convenio de Berna para la Protección de la obras Literarias y Artísticas. EFINFO sólo realiza la presente publicación por así haberlo solicitado el cliente de monitoreo de EFINFO, únicamente con el propósito de revisar la fuente de la nota y verificar los derechos de autor correspondientes a la misma; por lo que el uso de la nota es exclusivamente personal y privado para el cliente, sin perseguir ningún fin de lucro. Cualquier otro uso como la publicación, comunicación pública, reproducción y transmisión pública que EL CLIENTE realice no es responsabilidad de EFINFO.

La Jornada
Sección: Política
2024-09-21 03:42:09 121 cm2 Página: 3 1/1

DESDE MADRID ● EL FISGÓN

EFINFO, SAPI de CV (EFINFO), se encuentra actuando bajo el concepto del derecho de autor de “Libre Utilización de Obras”, con fundamento en el artículo 148 de la Ley Federal del Derecho de Autor, y los artículos 10 y 10 bis del Convenio de Berna para la Protección de la obras Literarias y Artísticas. EFINFO sólo realiza la presente publicación por así haberlo solicitado el cliente de monitoreo de EFINFO, únicamente con el propósito de revisar la fuente de la nota y verificar los derechos de autor correspondientes a la misma; por lo que el uso de la nota es exclusivamente personal y privado para el cliente, sin perseguir ningún fin de lucro. Cualquier otro uso como la publicación, comunicación pública, reproducción y transmisión pública que EL CLIENTE realice no es responsabilidad de EFINFO.

La Jornada
Sección: Política
2024-09-21 03:32:56 117 cm2 Página: 11 1/1

EN PARO Y COBRANDO ● JERGE

EFINFO, SAPI de CV (EFINFO), se encuentra actuando bajo el concepto del derecho de autor de “Libre Utilización de Obras”, con fundamento en el artículo 148 de la Ley Federal del Derecho de Autor, y los artículos 10 y 10 bis del Convenio de Berna para la Protección de la obras Literarias y Artísticas. EFINFO sólo realiza la presente publicación por así haberlo solicitado el cliente de monitoreo de EFINFO, únicamente con el propósito de revisar la fuente de la nota y verificar los derechos de autor correspondientes a la misma; por lo que el uso de la nota es exclusivamente personal y privado para el cliente, sin perseguir ningún fin de lucro. Cualquier otro uso como la publicación, comunicación pública, reproducción y transmisión pública que EL CLIENTE realice no es responsabilidad de EFINFO.

El Sol de México
Sección: Análisis
2024-09-21 02:09:08 227 cm2 Página: 11 1/1

EFINFO, SAPI de CV (EFINFO), se encuentra actuando bajo el concepto del derecho de autor de “Libre Utilización de Obras”, con fundamento en el artículo 148 de la Ley Federal del Derecho de Autor, y los artículos 10 y 10 bis del Convenio de Berna para la Protección de la obras Literarias y Artísticas. EFINFO sólo realiza la presente publicación por así haberlo solicitado el cliente de monitoreo de EFINFO, únicamente con el propósito de revisar la fuente de la nota y verificar los derechos de autor correspondientes a la misma; por lo que el uso de la nota es exclusivamente personal y privado para el cliente, sin perseguir ningún fin de lucro. Cualquier otro uso como la publicación, comunicación pública, reproducción y transmisión pública que EL CLIENTE realice no es responsabilidad de EFINFO.

El Sol de México
Sección: Análisis
2024-09-21 02:09:58 181 cm2 Página: 13 1/1

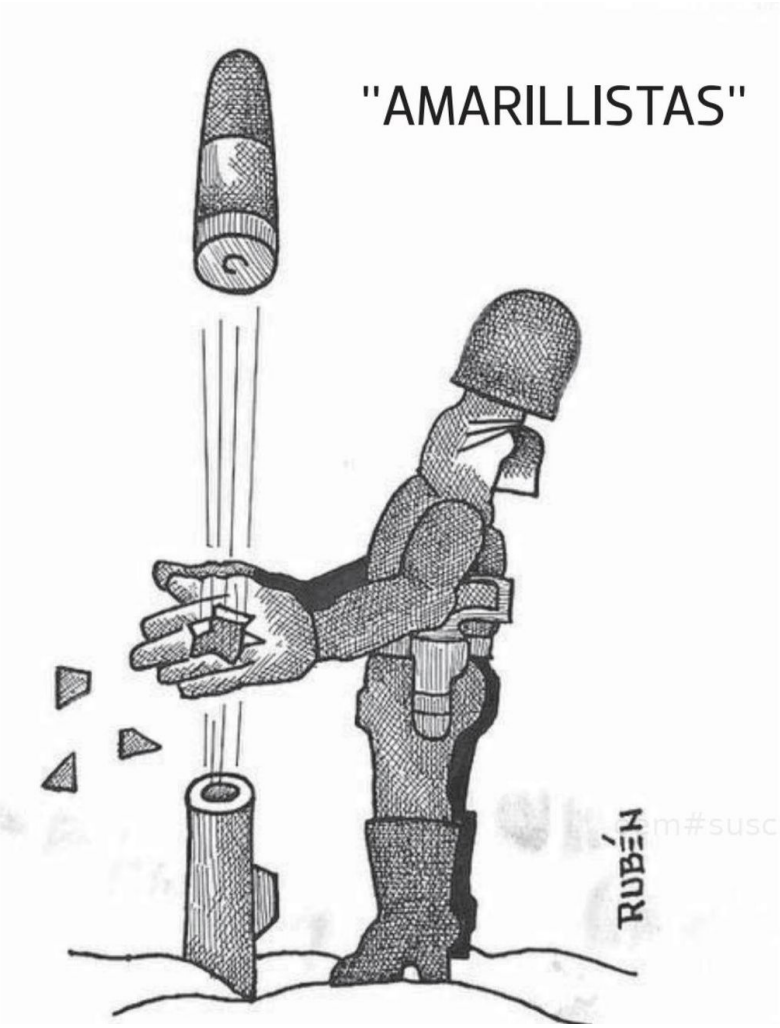

EFINFO, SAPI de CV (EFINFO), se encuentra actuando bajo el concepto del derecho de autor de “Libre Utilización de Obras”, con fundamento en el artículo 148 de la Ley Federal del Derecho de Autor, y los artículos 10 y 10 bis del Convenio de Berna para la Protección de la obras Literarias y Artísticas. EFINFO sólo realiza la presente publicación por así haberlo solicitado el cliente de monitoreo de EFINFO, únicamente con el propósito de revisar la fuente de la nota y verificar los derechos de autor correspondientes a la misma; por lo que el uso de la nota es exclusivamente personal y privado para el cliente, sin perseguir ningún fin de lucro. Cualquier otro uso como la publicación, comunicación pública, reproducción y transmisión pública que EL CLIENTE realice no es responsabilidad de EFINFO.

EL HERALDO DE MÉXICO

El Heraldo de México
Sección: La Dos
2024-09-21 01:27:44 125 cm^2 Página: 2 1/1

EFINFO, SAPI de CV (EFINFO), se encuentra actuando bajo el concepto del derecho de autor de “Libre Utilización de Obras”, con fundamento en el artículo 148 de la Ley Federal del Derecho de Autor, y los artículos 10 y 10 bis del Convenio de Berna para la Protección de la obras Literarias y Artísticas. EFINFO sólo realiza la presente publicación por así haberlo solicitado el cliente de monitoreo de EFINFO, únicamente con el propósito de revisar la fuente de la nota y verificar los derechos de autor correspondientes a la misma; por lo que el uso de la nota es exclusivamente personal y privado para el cliente, sin perseguir ningún fin de lucro. Cualquier otro uso como la publicación, comunicación pública, reproducción y transmisión pública que EL CLIENTE realice no es responsabilidad de EFINFO.

LA PRENSA
La Prensa
Sección: Editorial
2024-09-21 03:47:17 126 cm2 Página: 10 1/1

EFINFO, SAPI de CV (EFINFO), se encuentra actuando bajo el concepto del derecho de autor de “Libre Utilización de Obras”, con fundamento en el artículo 148 de la Ley Federal del Derecho de Autor, y los artículos 10 y 10 bis del Convenio de Berna para la Protección de la obras Literarias y Artísticas. EFINFO sólo realiza la presente publicación por así haberlo solicitado el cliente de monitoreo de EFINFO, únicamente con el propósito de revisar la fuente de la nota y verificar los derechos de autor correspondientes a la misma; por lo que el uso de la nota es exclusivamente personal y privado para el cliente, sin perseguir ningún fin de lucro. Cualquier otro uso como la publicación, comunicación pública, reproducción y transmisión pública que EL CLIENTE realice no es responsabilidad de EFINFO.

obi

EFINFO, SAPI de CV (EFINFO), se encuentra actuando bajo el concepto del derecho de autor de “Libre Utilización de Obras”, con fundamento en el artículo 148 de la Ley Federal del Derecho de Autor, y los artículos 10 y 10 bis del Convenio de Berna para la Protección de la obras Literarias y Artísticas. EFINFO sólo realiza la presente publicación por así haberlo solicitado el cliente de monitoreo de EFINFO, únicamente con el propósito de revisar la fuente de la nota y verificar los derechos de autor correspondientes a la misma; por lo que el uso de la nota es exclusivamente personal y privado para el cliente, sin perseguir ningún fin de lucro. Cualquier otro uso como la publicación, comunicación pública, reproducción y transmisión pública que EL CLIENTE realice no es responsabilidad de EFINFO.

Metro
Sección: Ciudad
2024-09-21 04:15:43 193 cm2 Página: 15 1/1

EFINFO, SAPI de CV (EFINFO), se encuentra actuando bajo el concepto del derecho de autor de “Libre Utilización de Obras”, con fundamento en el artículo 148 de la Ley Federal del Derecho de Autor, y los artículos 10 y 10 bis del Convenio de Berna para la Protección de la obras Literarias y Artísticas. EFINFO sólo realiza la presente publicación por así haberlo solicitado el cliente de monitoreo de EFINFO, únicamente con el propósito de revisar la fuente de la nota y verificar los derechos de autor correspondientes a la misma; por lo que el uso de la nota es exclusivamente personal y privado para el cliente, sin perseguir ningún fin de lucro. Cualquier otro uso como la publicación, comunicación pública, reproducción y transmisión pública que EL CLIENTE realice no es responsabilidad de EFINFO.

EFINFO, SAPI de CV (EFINFO), se encuentra actuando bajo el concepto del derecho de autor de “Libre Utilización de Obras”, con fundamento en el artículo 148 de la Ley Federal del Derecho de Autor, y los artículos 10 y 10 bis del Convenio de Berna para la Protección de la obras Literarias y Artísticas. EFINFO sólo realiza la presente publicación por así haberlo solicitado el cliente de monitoreo de EFINFO, únicamente con el propósito de revisar la fuente de la nota y verificar los derechos de autor correspondientes a la misma; por lo que el uso de la nota es exclusivamente personal y privado para el cliente, sin perseguir ningún fin de lucro. Cualquier otro uso como la publicación, comunicación pública, reproducción y transmisión pública que EL CLIENTE realice no es responsabilidad de EFINFO.

El Sol de México
Sección: Esto
2024-09-21 05:17:00 110 cm^2 Página: 3 1/1

EFINFO, SAPI de CV (EFINFO), se encuentra actuando bajo el concepto del derecho de autor de “Libre Utilización de Obras”, con fundamento en el artículo 148 de la Ley Federal del Derecho de Autor, y los artículos 10 y 10 bis del Convenio de Berna para la Protección de la obras Literarias y Artísticas. EFINFO sólo realiza la presente publicación por así haberlo solicitado el cliente de monitoreo de EFINFO, únicamente con el propósito de revisar la fuente de la nota y verificar los derechos de autor correspondientes a la misma; por lo que el uso de la nota es exclusivamente personal y privado para el cliente, sin perseguir ningún fin de lucro. Cualquier otro uso como la publicación, comunicación pública, reproducción y transmisión pública que EL CLIENTE realice no es responsabilidad de EFINFO.

LA PRENSA
La Prensa
Sección: Marcador
2024-09-21 05:01:43
104 cm2
Página: 5
1/1

EFINFO, SAPI de CV (EFINFO), se encuentra actuando bajo el concepto del derecho de autor de “Libre Utilización de Obras”, con fundamento en el artículo 148 de la Ley Federal del Derecho de Autor, y los artículos 10 y 10 bis del Convenio de Berna para la Protección de la obras Literarias y Artísticas. EFINFO sólo realiza la presente publicación por así haberlo solicitado el cliente de monitoreo de EFINFO, únicamente con el propósito de revisar la fuente de la nota y verificar los derechos de autor correspondientes a la misma; por lo que el uso de la nota es exclusivamente personal y privado para el cliente, sin perseguir ningún fin de lucro. Cualquier otro uso como la publicación, comunicación pública, reproducción y transmisión pública que EL CLIENTE realice no es responsabilidad de EFINFO.