

## Delegado de Tláhuac tiene casa en 7 mil m<sup>2</sup>

- Rigoberto Salgado construyó la residencia en año y medio
- PGR indaga a su hermano por compra de 2 predios por 90 mdp

**EL UNIVERSAL**  
—metropoli@eluniversal.com.mx

Con un salario de 35 mil pesos quincenales, el jefe delegacional de Tláhuac, Rigoberto Salgado, cuenta con una propiedad de 6 mil 823 metros cuadrados, en la que construyó una residencia en año y medio, lapso que lleva al frente de la demarcación.

La vivienda se encuentra en la colonia Santa Catarina Yecahuizotl y cuenta con sistema de videovigilancia y personal de seguridad.

El inmueble viola además el uso de suelo establecido para la zona, ya que sólo se permite la construcción de dos niveles y el delegado edificó tres, de acuerdo con datos de la Secretaría de Desarrollo Urbano y Vivienda.

EL UNIVERSAL dio a conocer que el delegado contrató a cinco personas del primer círculo de Felipe de Jesús Pérez, *El Ojos*, capo abatido el 20 de julio por fuerzas federales.

Salgado está sujeto a dos investigaciones por la Contraloría General de la Ciudad de México, por favorecer con contratos públicos a personas que le financiaron su campaña electoral y por utilizar recursos públicos para la remodelación de su restaurante *Lacarrera del Pacífico*.

Roberto Salgado, hermano del delegado de Tláhuac, también es investigado por autoridades federales, debido a que adquirió en los últimos 18 meses dos predios que se localizan en Santa Catarina y San Juan Ixtayopan y que están valuados en alrededor de 90 millones de pesos.

A las autoridades federales les llamó la atención la adquisición de los bienes, debido a que sus ingresos no les permitirían comprarlos, motivo por el que se abrió una línea de investigación, sobre todo porque se les liga con la organización de *El Ojos*, dedicada al narcomenudeo, extorsión y secuestro.

**METRÓPOLI C1**

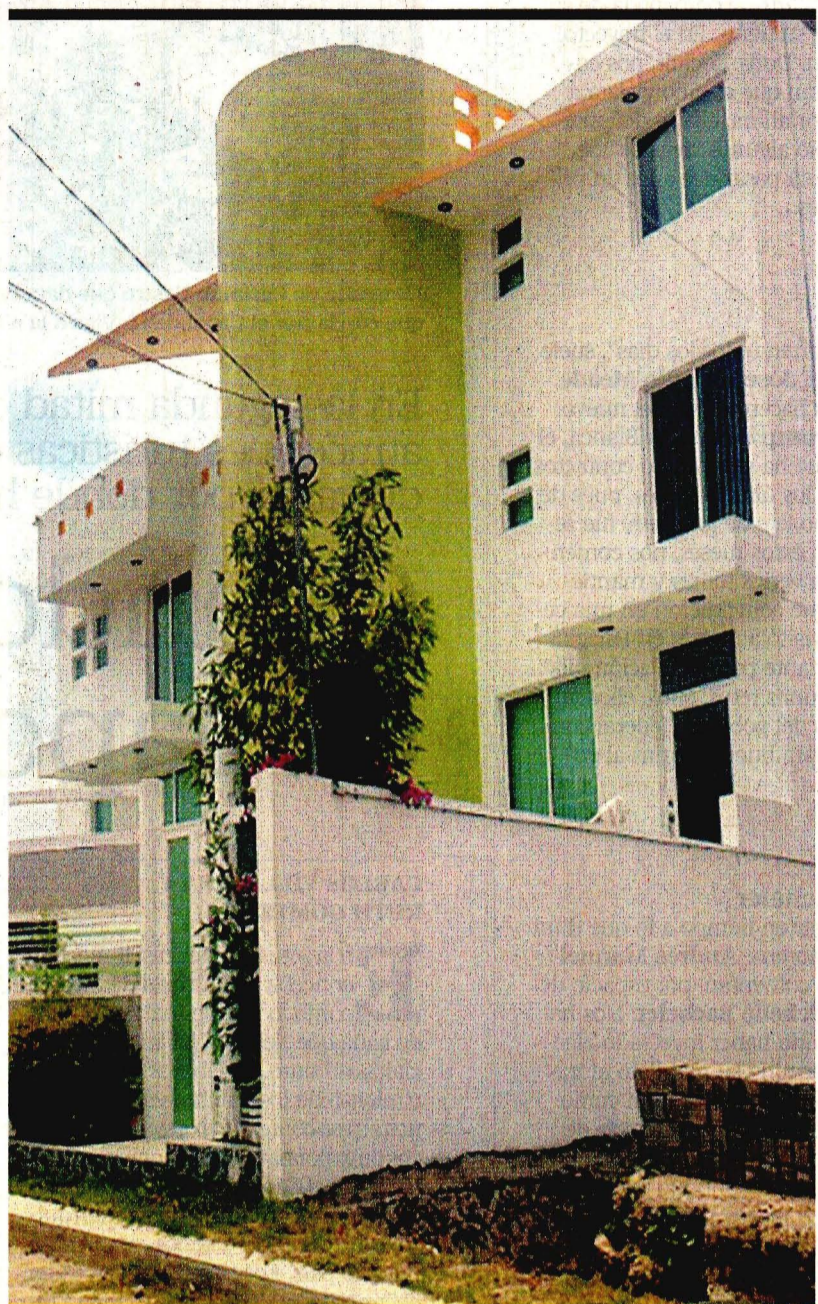

La residencia cuenta con tres niveles y está equipada con un sistema de videovigilancia, además tiene personal encargado de la seguridad.

### La casa de Rigoberto Salgado

- Dirección Miguel Hidalgo No. 34, colonia Santa Catarina Yecahuizotl, C.P. 13100 Delegación Tláhuac.
- Superficie total 6 mil 823 m<sup>2</sup>
- Uso de suelo Habitacional rural de baja densidad (2 niveles máximo y la casa tiene 3)

Con información de Seduvi

## Emiten alerta por robo de papelería para pasaportes

- Libretas con información de solicitantes fueron sustraídas de una camioneta de valores la semana pasada

**ARIADNA GARCÍA**  
—politica@eluniversal.com.mx

La Secretaría de Relaciones Exteriores puso en práctica el protocolo internacional de alerta y seguridad ante el robo de papelería para elaborar 200 pasaportes, registrado a inicios de la semana pasada.

A través de un correo electrónico, la Cancillería informó a todas las representaciones diplomáticas de México en el exterior, a quienes se les proporcionaron los números de folios que fueron sustraídos. También se alertó a notarías y sistemas financieros, así como a instituciones migratorias de otros países.

## 200

**PASAPORTES** podrían tramitarse con los documentos robados.

El robo fue a una camioneta propiedad de una empresa encargada de custodiar y trasladar valores, que es la que deberá responder por el hecho, ante la denuncia que la Cancillería presentó en su contra.

La Procuraduría General de la República, el Instituto Nacional de Migración e Interpol México tienen conocimiento del hecho.

Cada libreta hurtada contiene una fotografía, incluye la firma, distintos tipos de letra y códigos que permiten tener en la base de datos el registro de la persona que tramitó el pasaporte.

**NACIÓN A8**

- Aumenta robo de identidad con credenciales del INE. **A8**

## Incautan residencia a supuesta novia de Duarte

**ÉDGAR ÁVILA** Corresponsal  
—justiciaysociedad@eluniversal.com.mx

Las autoridades judiciales le aseguraron a Xochilt Tress, supuesta novia de Javier Duarte, sus bienes inmuebles, entre ellos una residencia en el fraccionamiento Costa de Oro, en el municipio de Boca del Río, Veracruz.

La Fiscalía General del Estado la acusa de haber incrementado desproporcionadamente sus bienes en 4 millones de pesos, lo que no concuerda con sus ingresos.

El juez de control Rafael Hernández Virués determinó paralelamente dictarle dos años de prisión preventiva.

**NACIÓN A10**

- Tribunal de Panamá define hoy si extraditan a Roberto Borge. **A10**



### AÚN AGUARDA LA OPERACIÓN

Lucero Álvarez, portero de Lobos BUAP, no ha sido intervenido por gran hinchazón del pómulo. **D1**



### INDAGAN A 3 DE SCT POR SOCAVÓN

La Secretaría de la Función Pública investiga si hubo negligencia en advertencia de riesgos de la obra. **A16**

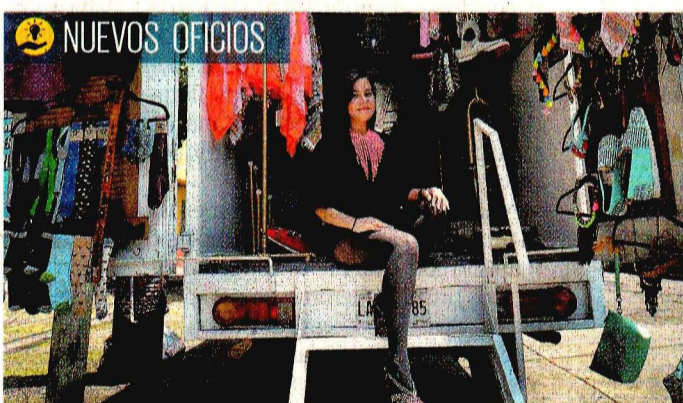

### FASHIONISTA SOBRE RUEDAS

Mireya convierte un camión en tienda de moda. **A12**

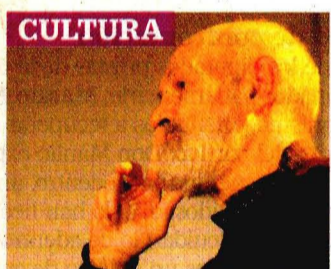

### DE TAVIRA VUELVE A LA ACTUACIÓN

Más de 30 años después, el director teatral regresa al escenario en *La última sesión de Freud*. **E9**



### MÉXICO CONDENA ARRESTO DE LÓPEZ

Reencarcelamiento del líder opositor, retroceso en la búsqueda de paz en Venezuela: Videgaray. **F1**

## Disminuye luz y aumenta la confianza empresarial

La CFE anunció que en agosto las tarifas eléctricas disminuyen para la industria, el comercio y el uso doméstico de alto consumo; el de bajo consumo queda igual. En tanto, empresarios mejoran su percepción sobre la economía del país. **CARTERA B1**

**Baja de tarifas eléctricas**  
(Variación de julio a agosto)



**Confianza Empresarial**  
Manufacturera (Puntos)

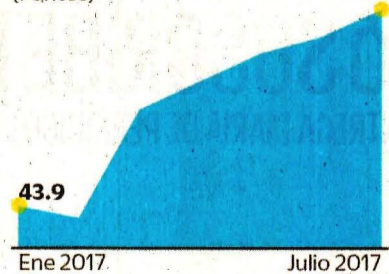

\*Promedio de la disminución. Fuente: CFE e Inegi

**María de los Ángeles Moreno**  
Ex presidenta del PRI

### “Fractura en PRI, si no se elige buen candidato”

- Critica a quienes “por moda” buscan a un aspirante externo para 2018

#### ENTREVISTA

**ARIADNA GARCÍA**  
—politica@eluniversal.com.mx

La ex presidenta del PRI María de los Ángeles Moreno considera que si no se da una buena selección de candidato presidencial para 2018, a través del diálogo con la militancia y con negociación, el riesgo de una fractura interna es inminente y puede minar la posibilidad de triunfo.

En entrevista con EL UNIVERSAL, cuestiona a quienes piden “por moda” que el abanderado sea alguien externo y ciudadano. Afirma que en el PRI hay perfiles adecuados a quienes debe darse oportunidad.

**NACIÓN A6**

- La experiencia no se jubila, afirma Beltrones. **A4**



**“Si hay un error en la selección del candidato puede darse una fractura que quizá no sea visible, pero que desde dentro mine el potencial y la posibilidad de triunfo”**



#### OPINIÓN

<b>NACIÓN</b>	
Alejandro Hope	A9
Raúl Rodríguez	A11
José Carreño Carlón	A14
Mauricio Merino	A15
Ricardo Rocha	A14
Miguel Alemán	A15
Alfonso Pérez Daza	A15
Edgar Elías Azar	A15
José González Morfín	A14
<b>CARTERA</b>	
Alberto Barranco	B4
<b>CULTURA</b>	
Herles Velasco	E10

### Héctor de Mauleón

“En el teléfono del jefe criminal estaban sus contactos. La agenda de *El Ojos*. La bomba va a estallar”. **A7**

#### DIVISAS

	VENTA
DÓLAR	\$18.15
EURO	\$21.41

#### COMBUSTIBLES

	AYER	HOY
MAGNA	\$16.27	\$16.30
PREMIUM	\$18.00	\$18.03
DIÉSEL	\$17.08	\$17.10

Promedio nacional