

Lluvias colapsan tubería en el centro y abren socavón
Se rompen dos ductos de 3.5 metros del Sistema de Aguas cerca de la Alameda.



Foto: AP

El hueco es de 8 metros de diámetro y cinco de profundidad.

Evite la zona

La tierra se abrió ayer al amanecer en las inmediaciones de Paseo de la Reforma.

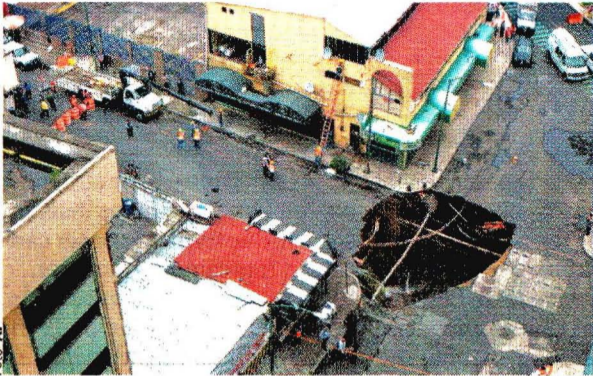
Gráfico-Ernesto Meneses-La Razón

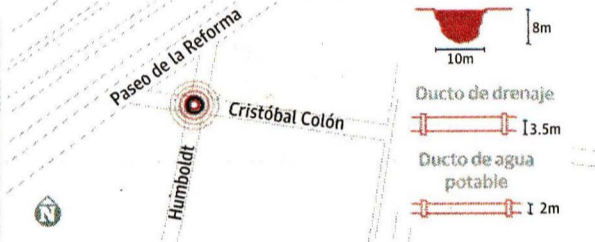

Mancera urge a terminar el **Túnel Emisor Oriente** para evitar inundaciones

El **Jefe de Gobierno** advierte que el drenaje profundo está saturado y ya opera a su máxima capacidad por las intensas lluvias; necesario, asegura, crear dos sub-túneles para el desfogue del agua. **pág. 13**

DELEGADO ENVÍA DOCUMENTO A MORENA

Monreal halla 17 fallas en sondeo; Batres y Yeidckol van por carpetazo

Por Luis Alberto Alonso

EL ZACATECANO cuestiona la metodología, pues no precisa cuántos encuestadores realizaron el ejercicio, ni si hubo supervisores

LA SOLICITUD será analizada el domingo, cuando López Obrador esté de vuelta en la CDMX **págs. 4 y 5**

Documento con propuesta de Monreal

Primera: que se levante una encuesta base, acompañada de dos encuestas espejo, resultando ganador o ganadora la o el postulante que puntarea en los tres estudios, aun con décimas de diferencia.

Demanda levantar encuesta con otras dos "espejo".

Segunda: realizar una consulta ciudadana a población abierta, teniendo en cuenta que si bien los estatutos de Morena no contemplan elecciones primarias, tampoco las prohíben.

En la **segunda** opción pide una consulta ciudadana.



Malala en México: "muros son inaceptables"

LA JOVEN paquistaní critica el proyecto fronterizo de Trump y asegura: "en algunos países hay gente que es ignorante y dura en sus políticas acerca de los inmigrantes"; la Nobel de la Paz 2014 abogó por la igualdad de género y el acceso a la educación. **pág. 10**

EL MANDATARIO recibió a Malala, ayer, en Los Pinos; al fondo, el canciller Videgaray.

ERNESTO CORDERO, NUEVO PRESIDENTE DEL SENADO

EL PANISTA fue elegido por 77 votos a favor de 82 en total para el tercer año de la actual Legislatura; ya había presidido la Mesa Directiva de 2012 a 2013. **pág. 8**



En 2013, Anaya y 142 del PAN aprobaron pase a fiscal que ahora critican

» **Bancadas** del blanquiazul en San Lázaro y el Senado avalaron la Ley Constitucional del pase automático; sólo Javier Corral votó en contra y Gil Zuarth se abstuvo **pág. 3**

Foto: Especial