

Gasolina sube por refinерías cerradas en EU

► Ayer subió 13.54% el combustible; el galón se vendió en 2.13 dólares.

► Harvey ha paralizado al menos 4.4 mdb por día.

TERMÓMETRO ECONÓMICO P4

Abrir a la IED la radiodifusión, recomienda la OCDE a México

► IFT ve inviable que Telmex entre a TV.

EMPRESAS Y NEGOCIOS P22

INVERSIÓN EN ZEE SERÁ US7,000 millones

potencialmente en las ramas de manufactura, agroindustria, acero, energías renovables e investigación. P32

POLÍTICA Y SOCIEDAD

INE, CON ATRIBUCIONES PARA ARBITRAR EN 2018

Legislativo tiene que reglamentar el Artículo 134, dice Córdova; el TEPJF, insolidario con el INE, sostiene investigador de la UNAM. P40-41

OPINIÓN

Las señales sucesorias del mensaje presidencial Enrique Campos P8

¿Cancha desapareja? Alberto Aguirre P44

HABLÓ CON TRUDEAU DE CERRAR EL ACUERDO ESTE AÑO

Trump ahora busca negociar TLC rápido

- Hoy arranca en CDMX segunda ronda con EU y Canadá.
- México trabaja plan alternativo por si EU deja el TLCAN.

L. González, R. Morales y J. Monroy P23

EN PRIMER PLANO

AUMENTAN ROBO DE GASOLINA Y DENUNCIAS

El reporte de Pemex al Congreso de la Unión sobre el robo de combustibles señala que cinco estados —Puebla, Guanajuato, Veracruz, Tamaulipas y Estado de México— concentran 63% de las tomas clandestinas detectadas en lo que va del año. P4-5

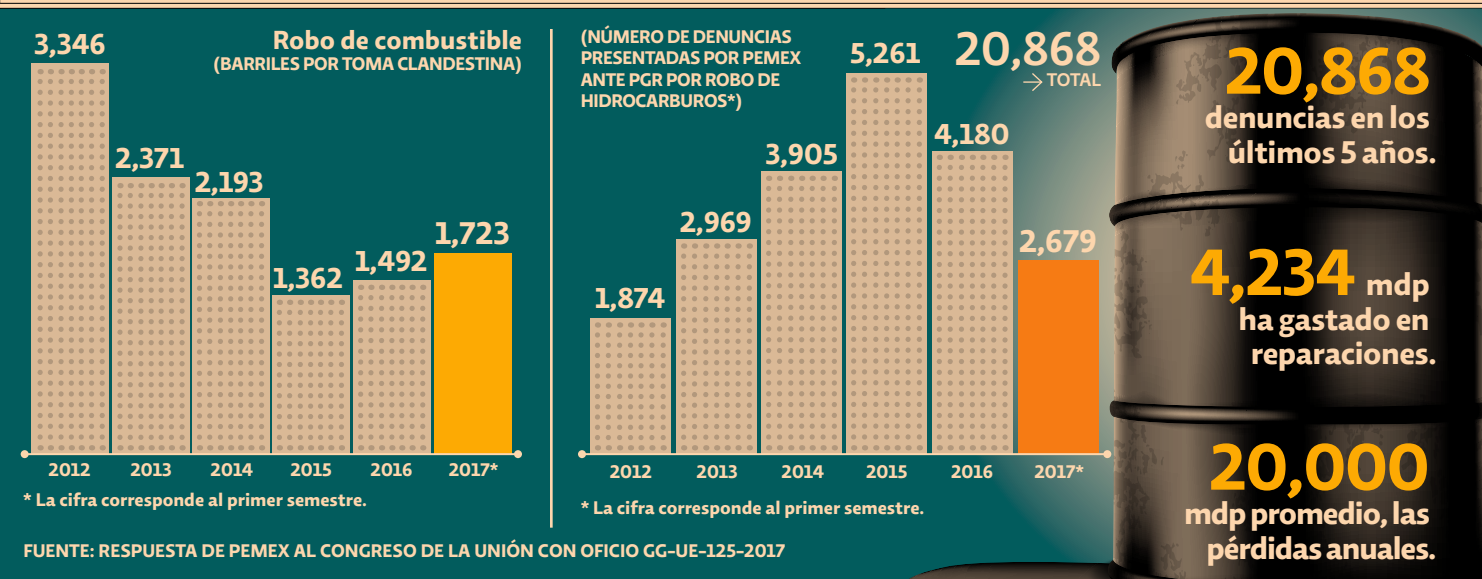

La SEP lanza convocatoria para inscribir a 646 profesores al programa de fortalecimiento del idioma inglés. P44



Peña Nieto habló de la reforma educativa con Malala, quien dio una conferencia en el Tec. P50

URBES Y ESTADOS

Sur-sureste registró un aumento de 1.6% a tasa anual en gasto federalizado, el más bajo, en I Sem del 2017. P30

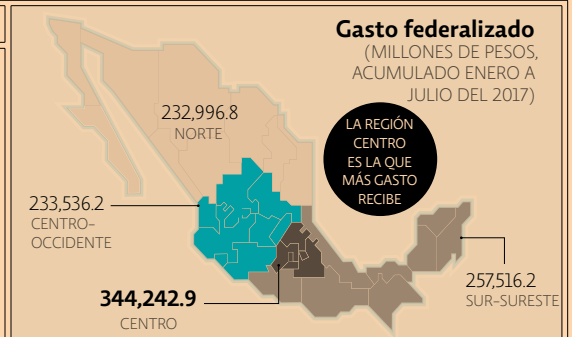

7 509661 885603 >