

CAE NARCOMENUDISTA EN CDMX CON PORSCHE Y CORVETTE

La Fiscalía de CDMX detuvo a uno de los líderes de venta de droga en Xochimilco. La captura se realizó en su casa en La Florida en Álvaro Obregón, donde le aseguraron autos de lujo, armas y drogas. Selene Velasco



Fin de una época

El cineasta neoyorquino Joel Schumacher, retratista de la juventud de los años 80 y 90, murió ayer víctima del cáncer. **GENTE**



MATANZA EN OAXACA



15 muertos
20 heridos
30 reportes de desaparecidos

REFORMA / STAFF

Al menos 15 personas fueron asesinadas en un retén no oficial colocado por sujetos armados en San Mateo del Mar, en el Istmo de Oaxaca.

Las víctimas, todas indígenas, murieron por disparos de arma de fuego, mientras que otras fueron lapidadas, atacadas con machetes o incineradas.

La Unión de Agencias y Comunidades Indígenas Ikkoots denunció que el ataque se registró el domingo

a la altura de la Agencia de Reforma, cuando se dirigían a una asamblea comunitaria en Huaztán del Río, para revisar cómo usar el presupuesto municipal. Sin embargo, se encontraron un retén con llantas incendiadas donde desconocidos les dispararon.

El Alcalde de San Mateo del Mar, Bernardino Ponce, argumentó que se trataba de un filtro sanitario para evitar la propagación de Covid y que los activistas se opusieron a que las unidades en que viajaban fueran sanitizadas.

MARTES 23 / JUNIO / 2020 CIUDAD DE MÉXICO

54 PÁGINAS, AÑO XXVII NÚMERO 9,670 \$ 20.00

REFORMA

C O R A Z Ó N D E M É X I C O

Beneficia director de Conafe a su proveedor de campaña electoral

Dan en SEP 448 mdp en contratos a modo

Ganan licitaciones millonarias amigos y también empresas sancionadas

MARTHA MARTÍNEZ

El Consejo Nacional de Fomento Educativo (Conafe), órgano que depende de la SEP para la promoción de la educación en zonas marginadas, entregó el año pasado más de 448 millones de pesos en contratos a modo, según documentos oficiales.

La mayoría de estas compras se realizaron entre septiembre y diciembre de 2019 con proveedores cercanos al director Cuauhtémoc Sánchez Osio, empresas que se habrían coludido para resultar beneficiadas y compañías sancionadas por organismos internacionales.

Algunos de los beneficiarios son empresas que apoyaron a Sánchez Osio cuando fue candidato a jefe delegacional de Tlalpan, en 2015, por la coalición PRI-PVEM.

En agosto, por ejemplo, el organismo firmó un contrato por 9 millones de pesos con la empresa Oficinas y Comercios para la impresión de 26 mil 955 tapetes didácticos; esa compañía es propiedad de Alejandro Crispín Montiel Rodríguez, empresario

DE LAS ELECCIONES A LOS NEGOCIOS



- En campaña (PRI-PVEM), en 2015, y ahora en el Conafe, Cuauhtémoc Sánchez Osio (1) recurrió a la empresa Oficinas y Comercios.
- El propietario es el poblano Alejandro Crispín Montiel (2) y su colaborador Ricardo Fregoso (3).



- Montiel y Fregoso fueron proveedores de materiales electorales.

tiel Rodríguez, empresario poblano que en 2015 apoyó la candidatura de Sánchez Osio, con pendedones y grúas para la instalación de la propaganda política, según registros a los que REFORMA tuvo acceso.

En esa elección, el hoy director de Conafe fue derrotado por la candidata de Morena a la delegación de Tlalpan, Claudia Sheinbaum, actual Jefa de Gobierno de la CDMX.

En diciembre, dos meses antes de que llegara el primer caso de Covid-19 al País, el organismo adjudicó la compra de 472 mil 913 litros de gel antibacterial a una proveedora que se encuentra sancionada por el Banco Mundial, según consta en la página del organismo.

Este convenio fue por más de 10 millones de pesos con Brenda Ponciano Mendoza, quien, según un reporte

de 2017 de la Vicepresidencia de Integridad del Banco Mundial, está inhabilitada por siete años, después de incurrir en prácticas de colusión y corrupción.

En noviembre, el Conafe destinó más de 170 millones de pesos para la compra de ropa para bebé, como mame-lucos, pañaleros, frazadas ligeras y colchones antirreflejo.

PÁGINA 16

Repuntan homicidios y amenaza 'El Marro'

REFORMA / STAFF

Guanajuato vive una escalada de homicidios al estilo del crimen organizado y ahora enfrenta la amenaza de que esa violencia se recrudezca.

Sólo el pasado fin de semana se registraron 33 homicidios.

La crisis de violencia se intensificó el año pasado, cuando acumuló 2 mil 863 homicidios dolosos, que ubicaron a la entidad en el primer lugar nacional.

Ahora, en este año, es la entidad más sangrienta del País con 2 mil 46 víctimas de homicidios dolosos.

Ayer, José Antonio Yépez "El Marro", el líder del Cártel de Santa Rosa de Lima, amenazó con recrudecer la violencia. Tras la captura de su mamá, de sus operadores y parte de su familia, lanzó un narcomensaje contra el Gobierno estatal.

"Toda la ciudad y el estado pagará por lo que le hicieron a mi gente, a ver cuanto les dura el gusto cuando vean los ataques", se leía en una cartulina colocada ayer sobre restos humanos en el municipio de Dolores Hidalgo.

Anoche el Ejército montó un operativo de seguridad en la refinería de Salamanca.



Militares y policías estatales reforzaron anoche las instalaciones de la refinería de Salamanca ante amenazas recibidas.

Va Cofece contra Sener

DIANA GANTE

La Comisión Federal de Competencia Económica (Cofece) interpuso una controversia constitucional contra la Política de Confiabilidad en el Sistema Eléctrico Nacional publicada el 15 de mayo por la Secretaría de Energía (Sener).

El organismo, presidido por Alejandro Palacios, consideró que la Sener afecta los artículos 16, 28 y 133 de la Constitución, en cuanto a la generación y suministro

eléctrico bajo un régimen de competencia económica.

La política eléctrica de la Sener se encuentra suspendida por tiempo indefinido por dos jueces federales que tramitan amparos de empresas afectadas.

La controversia interpuesta por la Cofece permitirá que el tema sea abordado de inmediato por la Suprema Corte de Justicia de la Nación, y que una eventual sentencia de invalidez tenga efectos generales, no sólo para las empresas amparadas.

LA INCREPAN RUMBO A CANCÚN POR CONAPRED



Cuando viajaba en avión rumbo a Cancún, Beatriz Gutiérrez Müller fue cuestionada por un ciudadano por su rol en la polémica en torno al Consejo Nacional para Prevenir la Discriminación (Conapred).

"La libertad de expresión la ha puesto en riesgo y la democracia también, por la intolerancia que le tiene a la Conapred", le dijo José Eduardo García, quien subió un video a redes de su encuentro con la esposa de AMLO.

Aprovechan factureras UNAM, diputados, Atlas, hoteles...

VÍCTOR FUENTES

En su cacería contra factureras, el SAT ha encontrado una red de empresas que justificaron servicios inexistentes a "clientes" como la Cámara de Diputados, la UNAM, el club Atlas, Radio y TV de Hidalgo -operadora de la Estafa Maestra- y más de 70 hoteles en Cancún.

Sólo entre el 24 de mayo y el 17 de junio pasados, el SAT exhibió a 25 presuntas factureras que, entre 2013 y 2019, expidieron comprobantes fiscales por servicios inexistentes con valor de 8 mil 759 millones de pesos.

Una de ellas, Suministros y Servicios Alfam, tuvo en 2015 como único cliente al club de fútbol Atlas de Guadalajara, al que expidió comprobantes por más de 75 millones de pesos.

Servicios NLMK, desde un departamento en la Colonia Granjas México de la CDMX facturó en 2015 un total de 409.3 millones de pesos a "clientes" como la UNAM, la Secretaría de Planeación y Finanzas de Tabasco, Telra Realty, Radio y TV de Hidalgo e Impresora y Encuadernadora Progreso, una paraestatal del Gobierno federal.

Servicios Contables & Fiscales Trejo Castillo, con

Acusa AMLO un SAT paralelo

ISABELLA GONZÁLEZ

Empresas factureras crearon una especie de SAT paralelo que comenzó a operar desde hace 10 años, señaló ayer el Presidente Andrés Manuel López Obrador.

"Terminaban los contribuyentes por no pagar comple-

tos los impuestos, a veces no pagaban nada", dijo.

Anunció que presentarán un primer paquete de denuncias penales por la expedición de facturas apócrifas que suman unos 50 mil millones de pesos, mientras que a los contribuyentes se les dará oportunidad de regularizarse.

sede en Naucalpan, expidió comprobantes por 2 mil 342 millones de pesos en 2017, algunos de ellos a la Cámara de Diputados.

En Cancún, Servicios en Innovación Empresarial del Caribe le facturó mil 727.7 mi-

llones de pesos a más de 70 empresas de la Riviera Maya entre 2014 a 2018. Cinco de esas empresas también se hicieron pasar por empleadoras y emitieron comprobantes por salarios que sumaron mil 452 millones de pesos.

610972000016

Romero Deschamps, protegido en 3 sexenios

- Indagatoria por peculado, iniciada en 2003, fue desechada en 2014
- PGR no aportó evidencias contra el entonces líder petrolero

PERIODISMO DE INVESTIGACIÓN Y DATOS

ZORAYDA GALLEGOS
—nacion@eluniversal.com.mx

Los gobiernos de Vicente Fox, Felipe Calderón y Enrique Peña Nieto permitieron que la última indagatoria que quedaba abierta en un juzgado federal en contra de Carlos Romero Deschamps prescribiera y fuera sobreseída (desechada), absolviéndolo del delito de peculado.

En la causa penal 107/2003 se le acusaba de "prestar auxilio para distraer de su objeto importantes cantidades de dinero del presupuesto de egresos de Pemex", que se otorgaron al Sindicato de Trabajadores Petroleros de la República Mexicana mediante diversos convenios, se lee en el expediente, al que se tuvo acceso vía transparencia.

La investigación que había seguido la entonces PGR era la última acusación pendiente de resolverse por el desvío de recursos de Pemex a la campaña en 2000 (Pemexgate); sin embargo, terminó desechada.

En agosto de 2014 un juzgado federal sobreseyó el caso que estaba archivado, en espera de que la PGR aportara nuevas evidencias para volver a solicitar prisión contra el líder sindical.

En esos días en que Romero Deschamps terminó por ser exculpado, en el Congreso se aprobó el último dictamen que concretaba la reforma energética.

NACIÓN A8

EL DATO



En la mira. En octubre de 2019 dejó el sindicato y ahora es investigado por enriquecimiento ilícito y lavado.



La secretaria de Gobernación, Olga Sánchez Cordero, y el subsecretario Ricardo Peralta hicieron un recorrido el 11 de junio por la zona donde se encuentra el mural, y platicaron con el autor, Ariosto Otero.

Incluyen en mural de Segob a fuerza política de Pedro Haces

- Las siglas de la organización aparecen junto a las de los partidos políticos

DIANA LASTIRI
—nacion@eluniversal.com.mx

En la Secretaría de Gobernación se plasma un muro que retrata un episodio de la vida nacional. La obra incluye referencias a todos los partidos con registro, pero también a Fuerza Social por México, organización impulsada por Pedro Haces Barba que aspira a convertirse en un partido.

El mural, que desarrolla desde

hace cinco meses el artista mexicano Ariosto Otero y que aún no tiene nombre, se ubica en la entrada principal para visitantes al Conjunto Bucareli, por el acceso de la calle Abraham González.

Así, entre carteles discretos distribuidos en el mural con las siglas PAN, PRD, MC, PRI, Morena y PVEM destaca uno que dice FSPM, debajo de un símbolo casi igual al escudo de la agrupación liderada por Haces Barba.

La imagen del mural fue difundida por la titular de Gobernación, Olga Sánchez Cordero, el pasado 11 de junio cuando realizó un recorrido con el subsecretario Ricardo Peralta en el que saludaron a Otero, quien tiene pendiente la realización de otras tres obras en la sede de la dependencia federal.

Otero evía dar explicaciones a los curiosos sobre el significado de los elementos que ya plasmó. A consulta de EL UNIVERSAL, la Secretaría de Gobernación indicó que no puede fiar una postura, puesto que no conoce el proyecto final.

NACIÓN A5

AMLO: seré guardián de elecciones; INE está a cargo, revira

● El consejero presidente, Lorenzo Córdova, y expertos defienden la autonomía del Instituto Nacional Electoral

ALBERTO MORALES, CARINA GARCÍA Y TERESA MORENO
—nacion@eluniversal.com.mx

A dos meses del arranque del proceso electoral 2021, el presidente Andrés Manuel López Obrador advirtió que se convertirá en "guardián" de los comicios.

"Me voy a convertir en guardián para que se respete la libertad de los ciudadanos a elegir libremente a sus autoridades. Ya sé que existe el INE, no me voy a involucrar en eso, nada más que estoy obligado a denunciar si hay intentos de fraude, como cualquier ciudadano", expuso.



"Estaré pendiente para que no haya fraude, me voy a convertir en guardián. Estoy obligado a denunciar si hay intentos de fraude, como cualquier ciudadano"

ANDRÉS MANUEL LÓPEZ OBRADOR
Presidente de México

Tras el mensaje, el consejero presidente del Instituto Nacional Electoral (INE), Lorenzo Córdova, atajó: "México ya tiene un guardián de las elecciones, un organismo constitucional autónomo que es garante de nuestra democracia".

El diputado de Morena Porfirio Muñoz Ledo, la expresidenta del Tribunal Electoral María del Carmen Alanís y exconsejeros electorales también se pronunciaron en defensa de la autonomía del INE.

NACIÓN A4

CORONAVIRUS Alerta mundial

#QuédateEnCasa

Banxico: Covid merma salud de las empresas

- Advierte sobre freno en inversión, creación de negocios y pérdida de habilidades

MARIO ALBERTO VERDUSCO
—mario.verdusco@eluniversal.com.mx

Las empresas enfrentan tiempos complejos por la pandemia de Covid-19, lo que mermará su capacidad productiva, alertó el Banco de México (Banxico).

En un análisis, expone el riesgo

de que compañías fijen inversiones en capital físico y desarrollo tecnológico, se desdienta la creación de negocios y se desaproveche la creatividad de emprendedores.

Señala que el confinamiento y las medidas de distancia social han obligado al rediseño para sobrevivir, sacrificio infraestructura, capacidades y ganancias.

Añade que la destrucción de capital humano por la ruptura de relaciones laborales provocará pérdida de habilidades específicas.

CARTERA A18



EL INAH LIMITARÁ ACCESOS

EL INSTITUTO DA A CONOCER EL PLAN DE REGreso PARA SUS ESPACIOS; SU DIRECTOR DICE QUE NO CEDERÁN A LAS PRESIONES DEL TURISMO. A20

MUEREN 15 POR CHOQUE POLÍTICO



Juchitán de Zaragoza.— Quince personas de San Mateo del Mar fueron asesinadas por un conflicto político. Es la matanza más grande en la historia de Oaxaca. A12



ESPECTÁCULOS

SEBASTIÁN ZURITA Y SU VIDA DE SERIE

Cómo sobrevivir soltero, que actúa, produce y dirige junto con su hermano Emiliano, fue el último proyecto que avaló su mamá, Christian Bach. A22

9 millones

DE CASOS en el mundo van del Covid-19, según la Universidad Johns Hopkins. La OMS exhortó a no politizar la pandemia. MUNDO A14



OPINIÓN

NACION	
Carlos Loret de Mola	A2
Roberto Rock	A2
Luis Cárdenas	A2
Jorge de Mauléon	A6
Jorge Buendía	A6
Salvador García Soto	A7



Miguel Carbonell

"Lo mejor y lo más sano para el país es que la Suprema Corte nos indique si es o no correcta la participación de militares en tareas de seguridad pública". OPINIÓN A11

ESTIMADO LECTOR:

De acuerdo con la Organización Mundial de la Salud, tocar periódicos no representa riesgo para contraer Covid-19.



EXCELSIOR

EL PERIÓDICO DE LA VIDA NACIONAL

MARTES 23 DE JUNIO DE 2020 • AÑO CIV TOMO III, NO. 37,547 CIUDAD DE MÉXICO 48 PÁGINAS \$15.00

SCHUMACHER POR SIEMPRE

El director de filmes como *Batman Forever*, y *8MM* falleció ayer, a los 80 años, víctima del cáncer. Abiertamente homosexual, el realizador se caracterizó por defender la pluralidad.

FUNCIÓN



Foto: Reuters/Archivo

DALLAS LE ECHA EL LAZO A PRESCOTT

El quarterback de Vaqueros firmó como jugador franquicia para la próxima temporada a cambio de 31.4 millones de dólares.

ADRENALINA



Fotoarte: Jesús Sánchez

DEMOLERÁN EL JIMÉNEZ RUEDA

El INBAL devolvió el control del teatro al ISSSTE, que enajenará el predio para construir un complejo de oficinas y comercios.

PRIMERA | PÁGINA 27



Foto: Quetzalli González

ENCUESTA ENCOVID-19

Por pandemia, dejan de pagar sus deudas

Para enfrentar la crisis sanitaria, 29.8% de los mexicanos con niños en sus hogares ha tenido que pedir dinero prestado



POR LAURA TORIBIO

La falta de recursos durante la pandemia ha pegado más fuerte entre las familias con niñas, niños y adolescentes, por lo que han tenido que recurrir a los préstamos y han dejado de pagar deudas e inclusive servicios básicos como la renta.

De acuerdo con la Encuesta de Seguimiento de los Efectos del Covid-19 en el Bienestar de las Niñas, Niños y Adolescentes (ENCOVID-19 Infancia) —elaborada por la Universidad Iberoamericana, con apoyo de Unicef México, la Organización de Estados Iberoamericanos (OEI), SIPINNA y Acción Ciudadana Frente a la Pobreza— los hogares con menores de edad son los que más han tenido que recurrir al endeudamiento o a empeñar objetos de valor para solventar los gastos.

Según los resultados del estudio, 29.8% de las familias donde habitan menores de 18 años tuvo que pedir prestado a conocidos,



SIN CONTROL, RESIDUOS INFECCIOSOS

El incumplimiento de las normas para el manejo de desechos dispara el riesgo de contagios de covid-19.

PRIMERA | PÁGINA 6

CONVIERTE TRÁILER EN HOSPITAL

Con su unidad móvil de cuidados intensivos, una empresa oaxaqueña ganó una licitación en Estados Unidos.

PRIMERA | PÁGINA 8



Foto: Especial

HARLEY SE TOMA UN DESCANSO

El pug que ayuda a médicos a combatir el estrés terminará sus intervenciones en áreas covid-19.

PRIMERA | PÁGINA 8

mientras que 20.7% dejó de pagar sus deudas ante la pérdida de empleos e ingresos que ha caracterizado este periodo.

Las familias con menores son más vulnerables ante la crisis, ya que 62.2% de las

personas que las integran está empleado en el sector informal. Además, reportan menos recursos para poder quedarse en casa y se trata de hogares con un mayor número de integrantes.

PRIMERA | PÁGINA 4



CAMINO REAL

HOSPITALIDAD CON SEGURIDAD E HIGIENE

En la nueva normalidad, Camino Real Hotels dará garantía de salubridad con el sello Real Clean, que establece estrictos protocolos en beneficio de sus huéspedes.

DINERO | PÁGINA 3



Fotos: Especial



Foto: AP

PRECIPITACIÓN EXTRAORDINARIA TORMENTAS CIMBRAN LA CIUDAD

Las lluvias registradas ayer en la CDMX provocaron caos vial y dejaron como saldo 20 encharcamientos, cinco árboles y una rama derrumbados. El Sistema de Aguas capitalino contabilizó la caída de 8.6 millones de metros cúbicos de agua en cuatro horas.

PRIMERA | PÁGINA 23



Foto: Cuartoscuro

La Fiscalía General del Estado de Oaxaca dio a conocer que ya investiga los hechos violentos ocurridos en San Mateo del Mar.

OAXACA

Mueren 15 en masacre por pugna política

POR PATRICIA BRISEÑO

ENTRE VECINOS

Los enfrentamientos se dieron en el municipio de San Mateo del Mar.



Gráfico: Jesús Sánchez

OAXACA.— Un grupo armado conformado por miembros de la Unión de Agencias y Comunidades Ikoos (UACI) torturó, quemó y asesinó a 15 pobladores de San Mateo del Mar, Oaxaca, entre ellos dos mujeres, denunció ayer el alcalde de ese municipio, Bernardino Ponce.

La masacre perpetrada en la comunidad indígena de Huazantlán del Río ocurrió luego de que, el domingo pasado, militantes de la UACI fueran atacados cuando se disponían a ingresar a dicha comunidad y presuntamente fueran atacados con armas de fuego por seguidores de Ponce Hinojosa, quienes habían instalado un filtro sanitario.

Los hechos violentos que desencadenaron la matanza se dieron entre dos grupos en pugna: los

seguidores y los opositores del presidente municipal de San Mateo del Mar.

El alcalde también acusó que integrantes del crimen organizado que buscan apoderarse de este territorio por su ubicación estratégica estuvieron involucrados en el asesinato de las 15 personas.

PRIMERA | PÁGINA 18



Foto: Especial

“SERÉ UN GUARDIÁN ELECTORAL”

El Presidente advirtió que vigilará que no haya fraudes durante los comicios de 2021.

PRIMERA | PÁGINA 16

EU SUSPENDE VISAS DE TRABAJO

Donald Trump bloqueó la entrada de trabajadores migrantes; sólo concederá permisos laborales a trabajadores agrícolas.

PRIMERA | PÁGINA 26

11 MIL MDD

subastará la Comisión de Cambios de México para dar liquidez en dólares al mercado cambiario e impulsar al peso.

DINERO

EXCELSIOR

Pascal Beltrán del Río 2
Federico Reyes Heróles 6
Lorena Rivera 13



FELICIDADES

Ford

POR 95 AÑOS EN MÉXICO

EXCELSIOR



Siguen a la baja

■ Mediana de los pronósticos del PIB para 2020, en por ciento anual

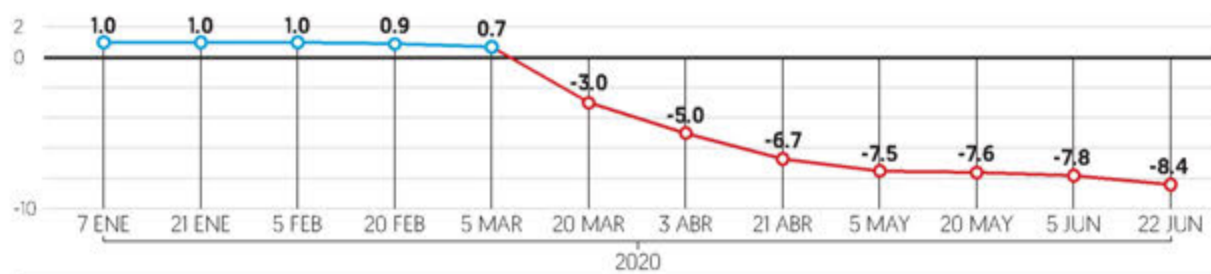

Fuente: Citibanamex.

Ahora esperan caída del PIB de 8.4% en 2020

ENCUESTA CITIBANAMEX.

 Analistas prevén modesta recuperación en 2021

El deterioro económico en 2020 sigue acelerándose.

Ayer, Citibanamex publicó su encuesta quincenal de expectativas, que revisó a la baja, nuevamente, la previsión del PIB, que ahora está en -8.4 por ciento desde -7.8 por ciento hace dos semanas.

El pronóstico más pesimista, de entre 28 grupos financieros y de análisis, fue de JP Morgan, que prevé una caída de 10.5 por ciento, seguido de Bank of America Merrill Lynch y Grupo Bursamétrica, que esperan una baja de 10 por ciento.

El consenso prevé para 2021 un leve rebote de 2.7 por ciento.

Además, los participantes estimaron de forma unánime que el Banxico recortaría en 50 puntos su tasa en la reunión de este jueves.

Ayer, Banorte ajustó también su pronóstico para el PIB de 2020, ubicándolo en -9.8 por ciento desde -7.8 por ciento.

— Guillermo Castañares / PÁG. 4

CONSTRUCCIÓN

DERRUMBE POR CONFINAMIENTO EN ABRIL

El valor de la producción de las constructoras se derrumbó 32.1 por ciento anual en abril, por una baja de las horas de trabajo tras el confinamiento para frenar el Covid-19. Es la peor caída desde 2007. Datos del INEGI revelan que, en su comparación mensual, la contracción fue de 19 por ciento en términos reales. La caída fue generalizada.

— Cristian Téllez / PÁG. 5

BANXICO OFRECE LIQUIDEZ

SUBASTARÁ 11 MMDD DE LÍNEA SWAP DE LA FED EL 24 Y 29 DE JUNIO. PÁG. 9



PÁG. 28

Hace AMLO 'enroque' entre Gobernación y Banco Bienestar

El presidente anunció que la subsecretaria de Gobernación, Diana Álvarez Maury, será ahora la directora de Banco del Bienestar, mientras que Rabindranath Salazar, titular del banco, se incorporará a la Segob.

ESCRIBEN

PABLO HIRIART
USO DE RAZÓN / 30

RAYMUNDO RIVA PALACIO
ESTRICTAMENTE PERSONAL / 32

SALVADOR CAMARENA
LA FERIA / 35

Cuestiona AMLO al INE, Cofece, CRE y Sipinna

AMLO arremetió ayer contra organismos independientes.

Centró sus críticas en el INE, aunque también señaló a la Cofece, CRE y Sipinna. Del INE dijo que no garantiza elecciones limpias y sólo representa gastos, y advirtió que para el 2021 él será "guardián", lo que fue criticado por legisladores del PAN.

Reiteró que revisaría la estructura del Conapred, el Sipinna, pues "para que esté el DIF", de la CRE y Cofece. De esta última criticó que para una resolución tarde más de dos años: "¿qué hacen?, ¿a qué se dedican?".

— A. Salazar / E. Ortega / V. Chávez / PÁGS. 28 Y 29

VA COFECE A CORTE REBASÓ SENER FACULTADES: PALACIOS

La Sener rebasó sus facultades al anular la posibilidad de que haya competencia en el mercado eléctrico, señaló la Cofece. "Hay un tema de no respeto a la división de poderes", dijo Alejandra Palacios, presidenta del organismo, respecto a las atribuciones de la Conamer y la Sener. De ahí que interpusiera ante la SCJN una controversia.

— D. Nava / PÁG. 7

COVID-19 NUEVA NORMALIDAD

DESDE EL HOSPITAL

Sobrevive y el riesgo sigue

El médico internista Omar William González que sobrevivió al Covid-19 tras infectarse por la falta de insumos y protocolos, dice que lo mejor fue volver abrazar a sus dos hijos. El especialista

en geriatría y gerontología trabaja entre semana en el 20 de Noviembre del ISSSTE y los fines en un hospital del IMSS; asegura que la situación no ha cambiado.

— E. Ortega / PÁG. 31

RENCILLAS EN OAXACA

MATAN, QUEMAN Y TORTURAN A 15 POR NEGARSE A PONER CLORO EN NEUMÁTICOS. PÁG. 34

GIMNASIO EN CASA

CORONAVIRUS IMPULSA LA RENTA-VENTA DE BICICLETAS, CAMINADORAS, ETC. PÁG. 18

CASOS EN MÉXICO

185 MIL 122
CONFIRMADOS

488 MIL 550
PRUEBAS REALIZADAS

22 MIL 584
DECESOS

PÁG. 30

COVID-19, SIN FRENO EN EL MUNDO

"La pandemia sigue acelerándose"... con "un millón de casos en sólo ocho días"

TEDROS ADHANOM
Director general de la OMS



PÁG. 24

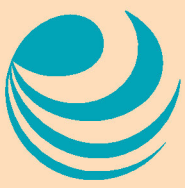

Empresas y Negocios

Cofece pide declarar inconstitucional criterio emitido por la Sener

• Política emitida por Sener contraviene principios de competencia y libre concurrencia e invade el ámbito de la comisión. ● PÁG 24

La política impugnada otorga ventajas a favor de ciertos participantes y disminuye la capacidad de otros para competir en el mercado".

Comisión Federal de Competencia Económica



Trump amplía hasta fin de año restricción de visas de trabajo a inmigrantes

• Para combatir el desempleo en EU a raíz del Covid-19, hará extensivo el bloqueo a nuevas categorías de visas laborales. ● PÁG 41

Finanzas y Dinero



Alerta económica | CORONAVIRUS

Realizarán subastas en dos tramos: el 24 y 29 de junio

Banxico y SHCP inyectarán 11,000 mdd al mercado para darle liquidez

- Los recursos disponibles estarán a cargo de la línea swap abierta entre la Fed y el banco central; serán la tercera y cuarta subastas en el 2020.
- El peso se apreció en 0.55% tras el anuncio; "el valor de la moneda está anclado a los fundamentos económicos".

Yolanda Morales

● PÁG 6



Bonos de Pemex caen 6% en lo que va del sexenio ● PÁG 18

Bonos de Pemex con vencimiento al 2041 | PRECIO EN DÓLARES AL 22/06/2020



59.11 18/03/2020

FUENTE: REUTERS

FEMSA prepara colocación adicional de deuda ● PÁG 19

700 millones

de dólares con vencimiento a 30 años, la emisión.

Urbes y Estados

Destinos turísticos del país afinan reactivación ● PÁG 32

Finanzas y Dinero

"Causantes que usaron facturas falsas podrán regularizarse" ● PÁG 8

50,000 mdp sumará el primer paquete del fraude que se anunciará.

#AMLOTrackingpoll Sigue tendencia negativa

En medio de noticias poco favorables, la aprobación de AMLO acumula 3 puntos menos en un mes. ● PÁG 47

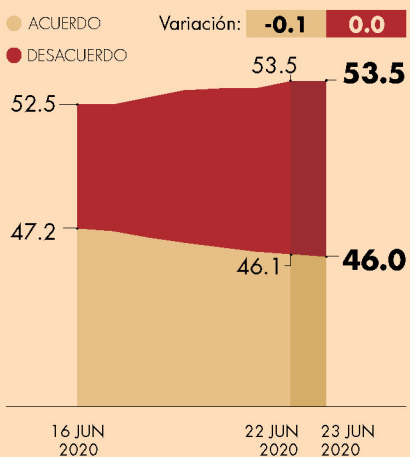

Opinión



China, en una enrejecida económica

Kevin Rudd y Daniel Rosen ● PÁG 31

Desperdiciando otra oportunidad histórica

Sin fronteras Joaquín López-Dóriga O. ● PÁG 11

Potestad en competencia: Cofece

Ricos y poderosos Marco A. Mares ● PÁG 25

Obra, en crisis por frenón económico

El valor de la producción en el sector de la construcción en el país registró una caída que agudizó la difícil situación del sector que arrastra hace tiempo. ● PÁG 4-5

México | Valor de producción del sector de la construcción | VAR. %

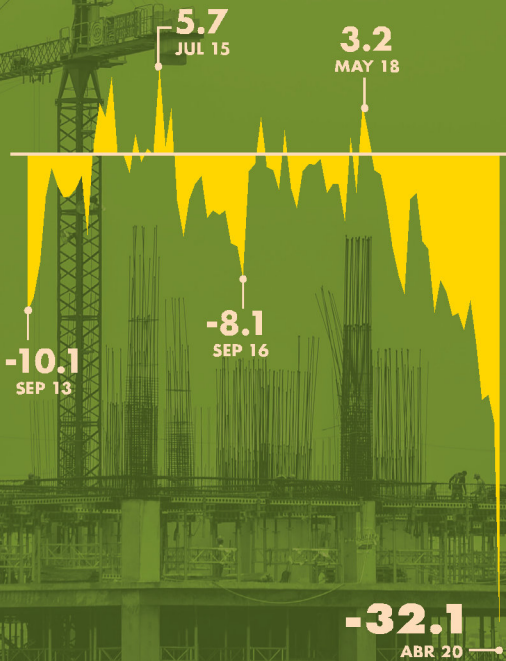

FUENTE: INEGI

Valor de producción de las empresas constructoras por tipo de obra, abril, 2020 | VAR. %

SECTOR	INTERANUAL
Telecom y electricidad	-47.8
Saneamiento	-45.8
Transporte y urbanización	-32.4
Edificación	-32.1
Otras	-27.3
Petróleo y petroquímica	-13.1

DESARROLLO DEL COVID-19 A LO LARGO DEL MUNDO

9.011 millones suman los contagios en el mundo.

MUERTES EN EL MUNDO

469,320

CASOS EN MÉXICO

185,122

MUERTES EN MÉXICO

22,584

MUERTES EN EU

120,044

LEA MÁS DEL CORONAVIRUS EN

El rastreador eleconomista.mx

7 509661 885870



La Jornada

DIRECTORA GENERAL: CARMEN LIRA SAADE
DIRECTOR FUNDADOR: CARLOS PAYÁN VELVER

MARTES 23 DE JUNIO DE 2020 // CIUDAD DE MÉXICO // AÑO 36 // NÚMERO 12900 // Precio 10 pesos

Estudio: limitada, la sobrevivencia del virus en la ropa



● Permanece "atrapado" en superficies porosas y suaves: Hospital Methodist de Houston

● En enfermos hay que evitar sacudir las prendas; su lavado, en agua caliente

● En acabados metálicos o plásticos puede estar activo durante horas o días

ÁNGELES CRUZ MARTÍNEZ / P 2

Aumenta a 22 mil 584 la cifra de decesos en el país: Ssa

● El acumulado de casos positivos creció a 185 mil 122, reporta Alomía

● La emergencia mostró la deficiente infraestructura médica en puertos turísticos

ÁNGELES CRUZ MARTÍNEZ / P 2

Rebasa el planeta 9 millones de infectados: OMS

▲ La Organización Mundial de la Salud afirmó que la pandemia "continúa acelerándose" con un millón de casos en ocho días; la cifra global de muertes se ubicó ayer en 470 mil 665. El organismo indicó

que hay un "preocupante incremento" en América Latina, con casi 96 mil fallecimientos y 2 millones 64 mil contagios. En la imagen, deudos en Santiago, la capital chilena. Foto Ap. AGENCIAS / P 3

Listo, prototipo de ventilador diseñado en la UNAM

● El aparato para pacientes con Covid entró a revisión en la Cofepris

● Cuenta con el respaldo de varias empresas; es económico y portátil

DE LA REDACCIÓN / P 2

"Se originaron por muchos años en que se permitió el huachicol"

AMILO: vamos en Guanajuato contra violencia y anarquía

● "El estado vive una situación delictiva muy grave", enfatiza

● "El Marro puede decir lo que quiera, pero los ataques serán frenados"

● Convoca a la población a no proteger a este tipo de agrupaciones

● "Mi gobierno no actuará como una avestruz ante tanto sufrimiento"

NÉSTOR MARTÍNEZ Y ALONSO URRUTIA / P 6

Stiglitz: el mundo necesita nuevo indicador económico

● La pandemia reveló que el PIB no refleja las desigualdades de un país, señala el premio Nobel

AGENCIAS / P 23

Rayuela

Bien por la UNAM. A la chita callando ya presentó un ventilador. Ojalá funcione.

Lajornada

DIRECTORA GENERAL: CARMEN LIRA SADE // DIRECTOR FUNDADOR: CARLOS PAVÁN VELVER

MARTES 23 DE JUNIO DE 2020

www.jornada.com.mx

EL TIEMPO CORRE Y NO SE ACLARAN LOS ASESINATOS DE MIROSLAVA BREACH Y JAVIER VALDEZ



Asesinan a 15 personas por disputas en San Mateo del Mar, Oaxaca

● Rencillas tras la elección de edil, en 2019, mediante usos y costumbres

● El conflicto se acentuó por el manejo de medidas ante la epidemia

● El gobernador Murat ordena reforzar seguridad en ese poblado

● La fiscalía reporta que las víctimas presentan golpes y quemaduras

DIANA MANZO Y JORGE A. PÉREZ, CORRESPONSALES / P 26

Sheinbaum: requiere Origina Santa Fe aval de vecinos



▲ La jefa de Gobierno aseguró que el megadesarrollo en Cuajimalpa no se edificará si la constructora no logra un consenso, mediante amplia consulta, con los colonos afectados. Detalló que este ejercicio es coordinado y regulado por la Secretaría del Medio Ambiente

capitalino. En el predio, ubicado en la colonia Contadero, pueblo de San Mateo Tlaltenango, se mantiene la labor de trabajadores y el uso de maquinaria. El proyecto prevé dos torres con 680 departamentos. Foto Luis Castillo. ALEJANDRO CRUZ Y SANDRA HERNÁNDEZ / P 29

López Obrador ordena enroque

Diana Álvarez, al Banco del Bienestar

● Rabindranath Salazar, quien dirigía esa institución, pasa a subsecretaría de la SG

REDACCIÓN / P 9

Afecta más categorías de trabajo

Aprieta Trump la restricción de visas

● El objetivo es abatir el desempleo interno generado por el coronavirus: Casa Blanca

AGENCIAS / P 24

OPINIÓN: Luis Hernández Navarro 18 ● Juan Carlos Ruiz Guadalajara 18 ● José Blanco 19 ● Magdalena Gómez 19 ● Vilma Fuentes Cultura

COLUMNAS: Dinero/ Enrique Galván Ochoa 8 ● Astillero/ Julio Hernández López 12 ● México SA/ Carlos Fernández-Vega 22 ● Negocios y empresas/ Miguel Pineda 23

● Ciudad Perdida/ Miguel Ángel Velázquez 30

La Razón

DE MÉXICO

www.razon.com.mx

MARTES 23 de junio de 2020 » Nueva época » Año 12 Número 3440

PRECIO » \$10.00

Torturan y queman a 15 por conflicto político en Oaxaca

Grupos antagónicos afines al alcalde de San Mateo del Mar y al agente municipal de Huazantlán del Río se enfrentan en filtro sanitario; embozados atacan a quienes desconocen al presidente municipal; apilan cuerpos en la plaza central **pág. 8**

El municipio istmeño de la masacre



COVID-19
PONE EN ALERTA AL MUNDO

SUPERCENTRO DE SEDENA REPARTE 4 MIL 247 TDE INSUMOS CONTRA COVID

• Por Jorge Butrón

En almacén del Sexto Grupo Aéreo Hangar 5 clasifican batas, guantes, cloro, medicamentos...; llevan 776 traslados; participan en logística 200 elementos **pág. 9**



Foto: Eduardo Cabreza - La Razón

CASOS REPORTADOS AYER EN MÉXICO

185,122

Contagios; 4 mil 577 más en 24 horas

22,584

Muertes; 759 más que el domingo

Tras amago de El Marro blindan federales refinería de Salamanca

Llegan refuerzos a Guanajuato; el Presidente señala que Federación intervino, porque el estado está incontrolable; se trabaja con el Gobierno federal y los municipales, afirma el gobernador **pág. 5**

Suma Billy Álvarez una denuncia más ahora por desvío de 40 mdp

Exigente revela que el director de Cruz Azul usó a dos empresas para facturar servicios inexistentes; la UIF indaga presunto saqueo de 1,200 mdp **pág. 10**

DIFIEREN POR FACULTADES EN DEMOCRACIA

AMLO plantea ser guardián de las elecciones; lo es el INE: Córdova

Por S. Ramírez y J. Chaparro

EL PRESIDENTE advierte que va a estar pendiente de que no haya fraude; el órgano electoral es muy costoso y nunca garantizó comicios limpios y libres, sostiene

"NOSOTROS triunfamos porque fue una ola, era imposible de hacer un fraude, pero en las elecciones anteriores lo permitió el INE"

Andrés Manuel López Obrador
Presidente de México

"EL INE vigila y vigilará que todos los funcionarios públicos de los tres niveles de gobierno se apeguen a la Constitución y a las reglas del juego"

Lorenzo Córdova
Presidente del INE

POR MANDATO constitucional el instituto es el garante de la democracia, responde el consejero presidente; PAN, PRI y PRD anticipan defensa del organismo **pág. 3**

EL MUNDO SUPERA 9 MILLONES DE CONTAGIOS; UN MILLÓN MÁS EN 8 DÍAS



LA OMS advierte que la pandemia sigue en aceleración; suman 9,073,386 casos; sugiere invertir en salud para derrotar al brote; EU, el país más afectado, destina 14% de su PIB a este rubro; Brasil, el segundo con más transmisión, 4% **pág. 16**

DOS PERSONAS se abrazan a través de una cortina de plástico para evitar contraer el virus en un hogar de ancianos en Barcelona, España, ayer.

Foto: AP

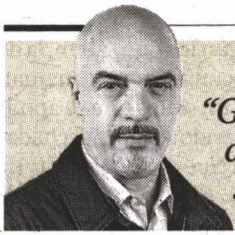

Carlos Puig
"Guanajuato: bajó robo de combustible, pero subió violencia" - P. 2



Elisa Alanís
"Ya no sorprende la distracción profesional de López-Gatell" - P. 2



Ricardo Monreal
"Sin vacuna, a lidiar con la montaña rusa de sobresaltos" - P. 8

Coronavirus en México



AL MOMENTO
La información de última hora sobre el virus.



SÍNTOMAS
Cómo se transmite y cómo tratarlo.



PREVENCIÓN
Recomendaciones para frenar la pandemia.



PREGUNTAS Y RESPUESTAS



TIEMPO REAL
Mapa del avance de la pandemia en el mundo.



FASE 3 POSITIVOS: **185,122** | SOSPECHOSOS: **57,281** | FALLECIDOS: **22,584** | ACTUALIZACIÓN: 22 DE JUNIO • 19:00 HRS • FUENTE: SECRETARÍA DE SALUD

Contingencia. La ley permitirá a la jefa de Gobierno modificar el destino de los recursos cuando se trate de emergencia sanitaria o desastre natural; descarta recortes forzosos a alcaldías y apela a su "comprensión"

Sheinbaum ya puede reajustar el presupuesto sin el Congreso

CINTHYA STETTIN, CIUDAD DE MÉXICO
La jefa de Gobierno capitalino, Claudia Sheinbaum, podrá modificar a partir de hoy el presupuesto sin notificar al Congreso en casos de emergencia sanitaria

o desastre natural, una vez que la Gaceta Oficial local publicó las reformas a la ley correspondiente que le permitirán aplicar medidas de disciplina y equilibrio como recortes a alcaldías. PAG. 6

Desconfinamiento
Detecta la OMS un millón de contagios en ocho días
AGENCIAS - PAG. 9

Alerta ONU por desabasto
China e India acaparan los lotes de fentanilo médico
BLANCA VALADEZ - PAG. 8

San Luis Potosí
Trillizos recién nacidos dan positivo a prueba de covid
ROCÍO LÓPEZ - PAGES. 6 Y 7



Tormentoso. Truenos despiertan a los chilangos

Lluvia acompañada de granizo, rayos, centellas y truenos de alto decibelaje despertaron ayer a los habitantes de Ciudad de México en el inicio del verano, lo que provocó encharcamientos en algunas avenidas. En tanto, se informó que el polvo sahárlico solo llegará a Yucatán. MARCO UGARTE/AP PAG. 15

Imputan a huachicoleros y polleros tortura y asesinato de 15 indígenas en Oaxaca

ÓSCAR RODRÍGUEZ, OAXACA
La presidencia municipal de San Mateo del Mar identifica por nombre a los homicidas y a su líder, Gual Perol. PAG. 12

Persecución a El Marro
Llama AMLO a no proteger a pillos por una despensa
LILIANA PADILLA - PAG. 14



Interpone Cofece una controversia contra política del sistema eléctrico

Y. ORDAZ Y E. DE LA ROSA, CDMX
La Cofece considera que la política en el sistema eléctrico violenta principios de competencia e invade atribuciones. PAG. 17

EL ASALTO A LA RAZÓN

CARLOS MARÍN
emarin@milenio.com

Usurpación de funciones

Como el de la pandemia, el semáforo del Gran Poder está parpadeando entre naranja y rojo. PAG. 7



MUNDO | 18

La OMS pide aumentar la producción de dexametasona, tras confirmarse que salva vidas de pacientes graves de COVID-19; pide que se distribuya en todo el mundo

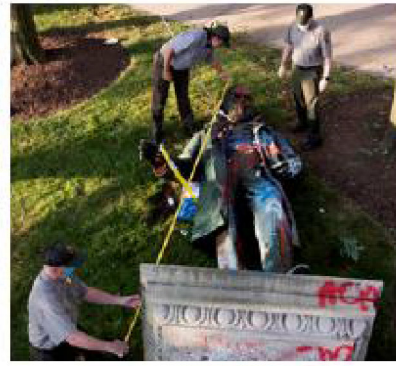

ESPECIAL | 20

La Guerra de las Estatuas. ¿Dónde está el límite de la rebelión iconoclasta?

[Fran Ruiz]

LA ESQUINA

El INE es resultado de luchas democráticas para garantizar procesos electorales sin la injerencia del gobierno. Por mandato constitucional, es una institución ciudadana la que organiza estos procesos. Socavar el prestigio y la legitimidad con los que cuenta no es tarea de demócratas. Es peligroso que el Ejecutivo pretenda autodesignarse como el guardián y garante. No se puede ser juez y parte.



Presidente y Director General:
Jorge Kahwagi Gastine

MARTES, 23
JUNIO 2020

AÑO 25 N° 8609 / \$10.00
www.cronica.com.mx

LA CRÓNICA DE HOY

AMLO va contra el INE; se nombra guardián electoral

Califica al Instituto de "aparato costosísimo" y dice que nunca garantizó elecciones libres; denunciare "si hay intentos de fraude", señala el Presidente

- ◆ La pandemia no debe ser pretexto para vulnerar la democracia o debilitar a los organismos autónomos, expresa Córdova; el organismo es "autónomo de partidos y gobiernos": Murayama
- ◆ Las dirigencias nacionales del PRI y PRD y senadores del PAN rechazan los amagos del mandatario; advierten que le impedirán destruir al INE y al TEPJF

[Alejandro Páez, Eloísa Domínguez y Mario D. Camarillo]

4

NACEN TRILLIZOS CON COVID EN SLP



EFE/HOSPITAL DE TOLLUCARCHIVO

- ◆ Nacieron el pasado día 17 y ayer se confirmó que dieron positivo a la prueba de coronavirus
- ◆ "Es una situación inédita, desde el punto de vista científico", dijo el titular de Salud Pública de SLP, Miguel Ángel Lutzow Steiner.
- ◆ Dos de los pequeños prematuros se encuentran estables y uno tiene un principio de "enfermedad respiratoria"
- ◆ Los padres están hospitalizados en el Hospital Central, pues son casos sospechosos de coronavirus, se les hicieron las pruebas y en 24 horas se conocerán los resultados

La Cofece interpone una controversia ante la Corte contra la política energética de Sener

[Mario D. Camarillo]

3

REPORTAN EN 24 HORAS 4 MIL 577 CASOS MÁS

TOTALES ACUMULADOS

CASOS POSITIVOS 185,122
FALLECIMIENTOS 22,584

ACTUALIZACIÓN SSA AL 22 JUNIO



5

La UNAM solicita a la Cofepris autorización para el uso del respirador portátil que inventó

Hubo resultados positivos en pruebas experimentales

[Antimio Cruz]

17



El Sol de México®

CIUDAD DE MÉXICO | MARTES 23 DE JUNIO DE 2020 | AÑO LV | NO. 19,721 | ORGANIZACIÓN EDITORIAL MEXICANA

PAQUITA RAMOS DE VÁZQUEZ / PRESIDENTA Y DIRECTORA GENERAL

\$10.00

Lord Molécula
es el que ahora responde
Carlos Pozos asegura que Jesús
Ramírez no le dicta las preguntas y
que López Dóriga le da risa. Se ha
convertido en uno de los reporteros
más reconocidos por las mañaneras.



ENTRE DESARROLLADORES

Apple dice adiós a Intel
SAN FRANCISCO. Apple confirmó que
empezará a utilizar sus propios chips
para sus computadoras Mac, con lo
que pone fin a la dependencia que
tenía de procesadores Intel, que duró
alrededor de 15 años. **Pág. 24**



LLUEVE SOBRE MOJADO

El Valle de México amaneció
ayer con fuertes relámpagos,
destellos en el cielo con soni-
dos atronadores que acom-
pañaron las lluvias y provo-
caron estragos a la circula-
ción e inundaciones en vi-
viendas. Algunas de las vías
que sufrieron afectaciones
por el pavimento mojado
fueron Calzada de Talpan,
Viaducto y Circuito Interior,
entre bajo puentes y laterales
donde los conductores nave-
garon la anegación. **Pág. 28**



PRINCIPALMENTE ROBAN COMBUSTIBLE

Marina contraataca a piratas en Campeche

MANRIQUE GANDARIA

**Recorren las costas en busca de ladrones y
establecen en el mar perímetro de seguridad**

Desde hace algunos días la Secretaría de Marina está recorriendo las costas del Golfo de México, por tierra y mar, a la altura de Campeche, donde se han decomisado varias embarcaciones menores que no traen nombre, nadie sabe de quién son, o nadie se hace responsable de ellas.

La Marina se reunió además con capitanes de buques y empresas para establecer áreas de fondeo que estarán resguardadas las 24 horas del día, luego de que la Semar y el gobierno de Estados Unidos advirtieron del aumento de robos a embarcaciones particulares y de Pemex.

De acuerdo con el Departamento de Transportación Marítima de Estados Unidos, se conocen al menos 20 buques pesqueros y 35 plataformas petroleras y buques de suministro en alta mar que han sido blanco de piratas y ladrones armados desde enero de 2018 en la Bahía de Campeche.

Se señalan ataques con armas de fuego, lesiones de la tripulación, toma de rehenes y robo. Al menos cinco de estos incidentes ocurrieron en abril del 2020.

Por ello se estableció un perímetro de seguridad en la sonda de Campeche, Dos Bocas, Tabasco, y Veracruz, principales puntos de carga y descarga de combustible para Petróleos Mexicanos. "Teníamos por ejemplo embarcaciones que no tenían contrato con Pemex para quedarse en los muelles, porque el quedarse en el muelle significa tener que pagar, salían a fondearse donde ellos consideraban y es cuando los atracaban", dice la Semar. **Pág. 4**



Gerardo Galarza **Pág. 5**
Kenilly Pacheco **Pág. 18**
Hugo Sánchez **ESTO**

PALACIOS VS. NAHLE

La Cofece trata de ponerle un freno a Energía

La Comisión Federal de Competencia Económica presentó ante el máximo tribunal del país una controversia constitucional en contra de la política energética recién emitida por la Secretaría de Energía, al considerar que afecta de manera grave la estructura de este mercado. El órgano antimonopolios, encabezado por Alejandra Palacios, considera que dicha política impulsada por la Senet de Rocio Nahle, es contraria al régimen de competencia en la generación y suministro de electricidad en el país. Rocio Nahle respondió en Twitter que la confiabilidad y seguridad del sistema eléctrico nacional está por encima de cualquier interés económico público o privado y se considera estratégico. **Pág. 20**

CIUDAD DE MÉXICO

Más de 18 mil llaman por sentirse enfermos

Al menos 18 mil 744 capitalinos pidieron ayuda a través del SISIS desde el 17 de marzo, por sospechar que habían sido contagiados. **Pág. 25**

ELECCIONES 2021

Me voy a convertir en guardián: AMLO

El presidente Andrés Manuel López Obrador reconoce que existe el INE, pero se siente obligado a denunciar si detecta intentos de fraude. **Pág. 5**



\$10

NUEVA ERA / AÑO.04 / NO. 1134 / MARTES 23 DE JUNIO DE 2020

EL HERALDO

DE MÉXICO

#CRÓNICA

TORMENTA
APOCALÍPTICA
ASUSTA A
CAPITALINOS
P10



FOTO: AP

#RETROCESO

PANDEMIA DISPARA TRABAJO INFANTIL

UNICEF Y OIT REFIEREN QUE EL CRECIMIENTO DE LA POBREZA ORILLA A MÁS MENORES A BUSCAR INGRESOS. EN MÉXICO, EL IMPACTO PEGA A 2.1 MILLONES DE NIÑOS

POR LAURA QUINTERO / P22

#OPINIÓN

ALHAJERO /
MARTHA
ANAYA / P5

COMPLIANCE /
PABLO
ESCUDERO /
P12

EDITORIAL /
VANESSA
RUBIO / P12

INVITADA /
LILA
ABED / P2

ENCIFRAS

22,584
• REPORTE DE
DEFUNCIONES

185,122
• CASOS
POSITIVOS

488,550
• PERSONAS
ESTUDIADAS



#AUGURA FRAUDE
**AMLO
CRECE
PLEITO
CON INE**
P4

FOTO: NAVELI CRUZ

#PROCESAN
ADMISIONES

EN DOS
MESES
EL IPN
REANUDA
CLASES
P6

#OPORTUNIDAD
EMPRESAS
QUE MIGRARON
A WEB ELEVAN
INGRESOS P23

FOTO: ESPECIAL

NUEVA
CARA EN
TIEMPOS
DE COVID

FOTO: ESPECIAL

M
#LIGAMX
SERENUEVA



OVACIONES

MARTES 23 DE JUNIO DE 2020 | NUMERO 25598 AÑO LXXIII

OVACIONES protege la ecología y se imprime en papel reciclado

<http://www.ovaciones.com>

Lloro por México; 56% da positivo: epidemiólogo

Eric Feigl-Ding, epidemiólogo de la Universidad de Harvard, alertó que en México el 56 por ciento de las pruebas de Covid-19 dan positivo, lo que no sucedía en Nueva York, Madrid o Lombardía en sus peores momentos.

-Lloro por México, tuiteó el científico y coincidió con otros análisis que sugieren aplicar más pruebas para detectar a tiempo los casos.

Ver página 2

Es 43%; evitar saturación fue el plan: Gatell

POR URBANO BARRERA

El subsecretario de Salud, Hugo López-Gatell, rebatió ayer al epidemiólogo de Harvard Eric Feigl-Ding y dijo que la positividad en México no es de 56 por ciento sino de 43.

Insistió en que el objetivo siempre fue evitar que los hospitales se saturaran.

Ver página 2

23 mil pruebas en la CDMX: 44% es positivo

POR AIDA RAMIREZ

Eduardo Clark, director general de gobierno digital de la Agencia Digital de Innovación Pública del gobierno capitalino, afirmó que desde hace poco más de una semana se han hecho 23 mil pruebas para la detección del coronavirus SARS-CoV-2, de las cuales más de 10 mil personas han resultado positivas, esto es, 43.47 por ciento.

Ver página 16

Reportan 759 muertes y otros 4 mil 500 casos

Ver página 2

Tras captura de la madre del jefe del cártel Santa Rosa de Lima

Cercan refinería de Salamanca por El Marro

SALAMANCA, Guanajuato.- La refinería de esta ciudad fue cercada anoche, luego de las amenazas de José Antonio Yépez, El Marro y líder del Cártel de Santa Rosa de Lima, tras el operativo del sábado en el que fue detenida su madre, una hermana y una prima.

Tras la captura de 26 personas en Celaya, Salamanca, Cortázar y Juventino Rosas, las autoridades reportaron incendios y estallidos en al menos 14 de los 46 municipios de Guanajuato el sábado, así como bloqueos carreteros.

En un video de 3 minutos

difundido la noche del sábado, El Marro, al borde del llanto, asegura que se rifará -va a mantener la lucha- hasta que valga madre, pero, advierte, no se rendirá y reclamó que se hayan metido con las mujeres.

El domingo, en un segundo video, sentado en una silla y con una ametralladora, reclamó a las autoridades federales y estatales que se hayan metido con su familia al aprehender a su madre y acusó al gobierno de estar coludido con el Cártel Jalisco Nueva Generación (CJNG), encabezado por Nemesio

Oseguera Cervantes, El Mencho.

Ambas organizaciones se disputan el control de Guanajuato, conocido por ser un centro turístico, industrial y, por ende, una zona de contrabando de droga y combustible.

Ver página 10

Guanajuato era insostenible, afirma AMLO

Ver página 3

Seré guardián de la elección, advierte AMLO

POR URBANO BARRERA

El presidente Andrés Manuel López Obrador garantizó ayer que no intercederá en las funciones del Instituto Nacional Electoral (INE), pero será un vigilante para evitar que se cometan fraudes en las elecciones del próximo 6 de junio, en 15 estados de la República.

En conferencia de prensa en Palacio Nacional, comentó que es su obligación denunciar si no se cumple con la ley.

Ver página 3

Córdova y Murayama: toca al INE

POR AIDA RAMIREZ MARIN

El presidente del Instituto Nacional Electoral (INE), Lorenzo Córdova Vianello aseguró que es y será el Instituto el "guardián de las elecciones" del 2021, y que las declaraciones hechas por el presidente Andrés Manuel López Obrador, es un llamado de atención dirigido a sus subordinados, principalmente a quienes tienen en sus manos recursos y programas sociales.

Ver página 3



MATANA 15 EN OAXACA

OAXACA, Oax.- Un ataque armado contra pobladores del municipio San Mateo del Mar causó al menos quince muertos. Se dirigen a una asamblea de información que realizarían con otras autoridades comunitarias, en Huazantlán del Río.

Ver página 11

VENTANA

Ese 0.56 por ciento es inolvidable.

OPINION

DIA HABIL
Alberto Montoya

NACIONAL

Epicentros de la violencia

Los asesinatos y reacciones violentas de los grupos del crimen organizado azotan varias regiones del país. En diferentes hechos, las autoridades locales y federales se vieron rebasadas de nueva cuenta

16

INDIGONOMICS

Pandemia al interior

El aumento de casos positivos y decesos de COVID-19 en Petróleos Mexicanos pone en evidencia el problema que enfrenta la petrolera para garantizar la protección de sus trabajadores

24

REPORTE
Indigo

UNO DÍAS

EDICIÓN M
MARTES 23



TRABAJO DOBLE

Además de los retos que enfrentan en medio de la pandemia de coronavirus, las empleadas del sector salud que están adscritas a un área COVID y cuidan a uno o más hijos, tienen más probabilidades de padecer estrés, depresión y ansiedad ante la posibilidad de contagiarse e infectar a sus seres queridos

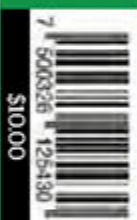

7 503006 109303 6



México llega a **22,584** defunciones por Covid-19, con un total acumulado de **185,122** casos; entre la capital y Edomex suman **8,963** fallecimientos
Pág. 16



FOTOS: IGNACIO HUITZIL



f La Prensa Oficial

@laprensaem

www.la-prensa.com.mx

MARTES 23 DE JUNIO DE 2020

LA PRENSA®



DIRECTOR, LUIS CARRILES | AÑO XCII | NÚM. 33,513 | ORGANIZACIÓN EDITORIAL MEXICANA | PAQUITA RAMOS DE VÁZQUEZ, PRESIDENTA Y DIRECTORA GENERAL

EL PERIÓDICO QUE DICE LO QUE OTROS CALLAN

TORMENTA

Circuito Interior fue una de las vialidades más afectadas; los policías de tránsito padecieron en el lugar
/FOTO: JOSÉ MELTON



DESPIERTA LA CDMX CON TRUENOS Y UNA FUERTE LLUVIA, QUE PROVOCÓ ENCHARCAMIENTOS EN DIVERSOS PUNTOS Pág. 7

Quiebran más de 5 mil restauranteros, lo que deja alrededor de 20 mil desempleados más; pasarán meses para una reactivación, dice Concanaco Pág. 3



5 Pesos
@unomasunomx

unomasunomx Oficial

unomasuno_oficial

Presidente Editor: Dr. Naim Libien Kauí

Directora General: Dra. Karina A. Rocha

Año XLI NÚMERO 15384

“Fraude monumental”

con un “SAT paralelo”; en próximos días se revelará investigación



P. 3

AMLO...

Seré "guardián de las elecciones" en 2021

Se vigilará fraude electoral con lupa...



P. 4-5

Van **185 mil 122** casos confirmados de coronavirus y **22 mil 584** muertos



Proteger la vida y reactivar el empleo, retos pandémicos, advierte **Monreal**, y confirma periodo extraordinario



Ricardo Monreal

P. 7

#QuédateEnCasa





RECUERDE, HOY NO CIRCULA



MARTES 7y8

Toma en cuenta, la verificación reinicia hasta agosto

Nuestras redes sociales opinan

De acuerdo con analistas, México será una de las economías más afectadas por el #Covid_19, estimando su recuperación hasta el 2025. ¿Crees que México podrá reponerse económicamente en menos de 5 años?



MARTES 23 DE JUNIO DE 2020
AÑO IX N° 2214 | CDMX



24 HORAS

EL DIARIO SIN LÍMITES

Google apoya el periodismo de **24 HORAS**

En esta contingencia mantente informado

Recibe de lunes a viernes en la palma de tu mano un ejemplar digital de la edición del día de 24 HORAS, El Diario Sin Límites

Con este código QR entras en contacto con nosotros. O envía "Suscríbeme" al 55 1224 8024 y recibe 24 HORAS en tu celular.

Matan a 15 en Oaxaca por conflicto político

La Fiscalía General de Oaxaca investiga el asesinato de 15 personas, dos de ellas mujeres, en la agencia municipal de Huazantlán del Río, jurisdicción de San Mateo del Mar, al parecer por la disputa de la alcaldía

Urgen estrategia integral contra cárteles MÉXICO P.4

¡TODOS A LEER! Crea el hábito de la lectura en los niños **VIDA+ P.18**

ES EL APARATO ELECTORAL MÁS COSTOSO DEL MUNDO, SEÑALÓ

AMLO descalifica al INE; seré guardián de la elección, dijo

Un año y medio después de que López Obrador agradeciera a Enrique Peña Nieto no haber intervenido en los comicios que lo llevaron a la Presidencia, expresó que está obligado a denunciar si hay intentos de fraude. Además, comentó que buscará reajustar su estructura. Los partidos de oposición coincidieron en que defenderán al Instituto Nacional Electoral ante cualquier intento de debilitarlo y apropiarse de ese órgano **MÉXICO P.5**

¿QUÉ HACE LA COFECE?, PREGUNTÓ EL PRESIDENTE... Por la tarde se informó que ese órgano presentó una controversia constitucional contra su plan energético **NEGOCIOS P.16**



EL COVID NO QUIERE CEDER: OMS; CURVA MUESTRA ESTABILIDAD: SSA P.3 Y 14

La pandemia en los estados

► **Puebla.** En pico de contagios; Barbosa llama a frente común para superar crisis.

► **Guerrero.** Con aprobación de 77% en el manejo de la emergencia sanitaria, máximo riesgo en el estado.

ESTADOS P.11 Y 12

Arte retoma espacios



En el Liceo de Barcelona se ofreció un concierto... ¡para dos mil plantas!, que luego serían entregadas a personal de Salud **MUNDO P.15**



HOY ESCRIBEN

La pandemia no frena la grilla. O al revés: andan sueltos los ánimos como marca la pendencia matutina. La semana pasada, el miércoles 17 de junio, dimos cuenta de la lucha que se da por la Presidencia del Senado. Batres y el PAN se quedarán chiflando en la loma, titulamos aquel texto.

JOSÉ UREÑA P.3



José Ureña	P.3	Juan Manuel de Anda	P.13
Adrián Trejo	P.4	Enrique Campos	P.17
Kenia López Rabadán	P.6	Ana María Alvarado	P.20
Dolores Collín	P.7	Raúl Sarmiento	P.23
Salvador Guerrero Chiprés	P.10		

EL CLIMA **MIÉRCOLES 24 DE JUNIO** **Nublado** **↑ 21°C** **↓ 13°C**

RAÚL JIMÉNEZ, LISTO PARA UN EQUIPO GRANDE: BORJA

Uno de los goleadores históricos del fútbol mexicano, Enrique Borja, compartió en exclusiva para *ContraRéplica* un análisis sobre el paso anotador del delantero mexicano Raúl Jiménez, quien juega para el Wolverhampton de Inglaterra. "Tiene el nombre y los hechos para llegar". **Págs. 24-25**



TORMENTA TRAE A MÉXICO NUBE DE POLVO DEL SAHARA

Una nube de polvo del desierto del Sahara viaja por el mundo con destino al Océano Atlántico y se prevé que arribe a la Península de Yucatán hoy. Las tormentas de arena provocan que el polvo y la arena se eleven a la atmósfera y logran viajar grandes distancias. **Pág. 28**



DIARIO **ContraRéplica** www.contrareplica.mx

No. 443/ Año 02/ Martes 23 de junio de 2020. **EJEMPLAR GRATUITO** **PERIODISMO DE INVESTIGACIÓN**

UNAM: PUEBLOS ORIGINARIOS, FUERA DE LAS ESTADÍSTICAS DE COVID

A pesar de que en México existen reportes de contagios y fallecimientos por Covid, las infecciones en pueblos originarios, en comunidades indígenas, en grupos de jornaleros y migrantes no aparecen en las estadísticas diarias que emite la Secretaría de Salud, destacó un estudio de la Facultad de Medicina de la UNAM. **Pág. 5**

- ALISTA SHEINBAUM PLAN DE REACTIVACIÓN ECONÓMICA.
- CASOS SE DISPARAN EN 5 ALCALDÍAS: EXPERTOS. **Pág. 11**



SUMAN 15 MUERTOS EN MASACRE DE OAXACA. El Ayuntamiento de San Mateo del Mar, en Oaxaca, confirmó la masacre de 15 habitantes como resultado de un conflicto político-electoral entre la cabecera municipal y otras comunidades. De acuerdo con la autoridad municipal, las víctimas fueron torturadas y quemadas vivas; entre ellas dos mujeres. El primer semestre del año es el más violento de los últimos años en Guanajuato con un total de 1,689 homicidios dolosos, hasta el domingo. **Pág. 7** Cuartoscuro



ANCIANOS, 60% DE LOS QUE MURIERON POR COVID EN ESPAÑA

CASI 17 MIL PERSONAS de las 28 mil que han muerto por coronavirus en España vivían en asilos, de acuerdo con la revisión de decesos en las provincias realizadas por EFE. Según la agencia de noticias española, en Madrid, donde las autoridades locales ordenaron no trasladar a los pacientes mayores con síntomas de Covid de geriátricos al hospital, fallecieron 5,985 ancianos. **Pág. 20**

Cofece desafía a AMLO

El regulador antimonopolio considera que la política de confiabilidad, emitida por la Sener, excede sus atribuciones

POR GUADALUPE ROMERO

La Comisión Federal de Competencia Económica combatirá la política eléctrica del gobierno del presidente Andrés Manuel López Obrador en la Corte. El regulador antimonopolio estima que la política de confiabilidad, emanada por la Sener, violenta la Constitución mexicana. La secretaria de Energía, Rocío Nahle, respondió que la seguridad del sistema eléctrico está por encima de cualquier interés económico. **Pág. 14**

SE DESPLOMA CONSTRUCCIÓN LA INDUSTRIA ya suma 16 meses en caída.

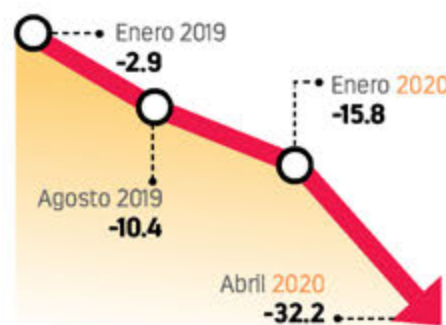

•INE NO GARANTIZA ELECCIONES LIMPIAS: LÓPEZ OBRADOR. **Pág. 9**

TRUMP QUIERE MANDAR POR 12 AÑOS: BOLTON

EL PRESIDENTE DE EU, Donald Trump, manifestó a su homólogo Xi Jinping su intención de gobernar hasta por tres periodos en EU. Afirmó que "la gente decía que el límite constitucional de dos mandatos para los presidentes debería derogarse para él", revela John Bolton, ex asesor de Seguridad Nacional de Trump, en su libro *The room where it happened*, que se publica hoy. **Págs. 18-19**



CASOS DE CORONAVIRUS

180,545
AYER

POSITIVOS
185,122
HOY

MUERTES
21,825
AYER

22,584
HOY