

¡YA ES VIERNES!

Conoce otras recomendaciones: reforma.com/yaesviernes

ARTE. Mariana Mendivil, artista visual, presenta su primera exposición individual: "Restos". A partir de hoy en librería El Desastre. Acceso gratuito.



CULTURA (PÁGINA 16)



EURO

PORTUGAL

ALEMANIA

Sábado, 11 horas

ESPAÑA

POLONIA

Sábado, 14 horas

CANCHA

INDYCAR

Pato O'Ward intentará sostenerse en la cima del campeonato al correr en Wisconsin. Domingo 11:00 hrs. Road Américas.

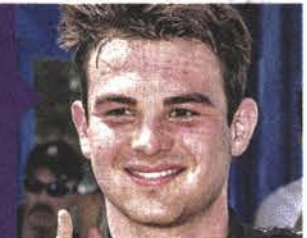

'MI RIVAL SOY YO'

MARCO ARELLANO

Con 11 años en la Fórmula Uno, el piloto mexicano Sergio Pérez asegura que el trabajo mental ha sido clave en su éxito y que está en un momento de su carrera en el que su único rival es él mismo. "El trabajo mental también es mucho de la experiencia por cómo he formado mi carácter a lo largo de los años; quien conoce mi historia sabe por lo que he pasado. Te va forjando ese carácter que,

al final de cuentas, en este nivel lo necesitas", señala a CANCHA en una charla con algunos medios en Francia. Checo viene de ganar el Gran Premio de Bakú y hoy ocupa el tercer lugar del campeonato general de pilotos con su nueva escudería de Red Bull. Este domingo, el piloto tendrá una nueva prueba en Francia. "Estoy en un momento de mi carrera donde mi único rival soy yo mismo, donde quiero mejorar y hacerlo lo mejor posible", externa.

VIERNES 18 / JUNIO / 2021 CIUDAD DE MÉXICO

66 PÁGINAS, AÑO XXVIII NÚMERO 10,029 \$ 20.00

REFORMA

C O R A Z Ó N D E M É X I C O

Descarta Colegio de Ingenieros, por ahora, operación de la Línea 12

Ven inviable tramo elevado

Afirma especialista que por vicios ocultos viaducto está en riesgo y no debe usarse

AMALLELY MORALES

Ante los vicios ocultos que se le han encontrado, el viaducto elevado de la Línea 12 del Metro será difícil de volver a utilizar, consideró Jesús Valdez, director de Miyamoto International México.

El miércoles, la empresa noruega DNV dijo que la caída de una trabe en la estación Olivos —que dejó 26 muertos— debió a deficiencias en la construcción, como falta de pernos y mala soldadura.

"No veo manera de que pueda volverse a usar, aún cuando consiguiéramos una tecnología que nos permitiera hacer radiografías de alta resolución en todo el tramo elevado y pudiéramos ver si los pernos están donde lo marca el diseño", indicó.

"No habría forma de saber si se hizo la soldadura adecuada", explicó el ingeniero constructor.

Los hallazgos de la empresa DNV, dijo, hablan de una serie de negligencias que apuntan más allá de los soldadores. Además, no hay garantías de que haya sido el único tramo con deficiencias.

Y pone como ejemplo dos aspectos relacionados con los pernos. Primero, que se hayan soldado a las vigas de acero en campo y no en taller, lo que le resta control.

"(Además) en vez de usar el perno como electrodo lo que hicieron fue ponerle soldadura normal, la que todos conocemos, eso genera porosidad y el perno queda fijado no con la suficiente fuerza. Son problemas de construcción y de supervisión", agregó.

Ayer, el Colegio de Ingenieros Civiles de México entregó las primeras conclusiones sobre las inspecciones a la llamada Línea Dorada. En el tramo subterráneo sólo

PELIGRO EN EL AIRE



encontró filtraciones, pero nada que ponga en riesgo su estructura.

En cambio, en los 11.1 kilómetros elevados, detectó 68 por ciento de anomalías grado C (bajo riesgo) y 32 por ciento de grado B (riesgo medio), como fisuras en columnas o separaciones insuficientes entre los materiales.

Las de tipo A (alto riesgo), que ameritarían cierre inmediato, no se ubicaron.

"Se detectaron evidencias de deficiencias y otras vulnerabilidades que requieren mayor estudio. Esto implica pasar a un nivel dos y en algunos casos un nivel tres, de un proceso de evaluación más preciso y detallado con especialistas en la materia", aseguró Bernardo Gómez González, coordinador del Comité Técnico del Colegio.

A los expertos les llamó la atención también la decisión de colocar la soldadura al centro de las vigas de acero, cuando se trata de la zona de mayor esfuerzo.

El viaducto elevado de la L-12 tiene, sobre todo, un sistema de construcción con estructuras compuestas concreto-acero y sólo una pequeña parte con ballenas de concreto reforzado.

Está lejos 2024.- Ebrard...y elude responsabilidad

CÉSAR MARTÍNEZ

El Canciller Marcelo Ebrard todavía ve el 2024, aunque dijo que "está muy lejos". Y del dictamen sobre la tragedia de la Línea 12, que subraya las fallas en el diseño y la construcción de la obra, Ebrard resbaló su responsabilidad y aseguró que participaron muchas instancias.

Cuestionado sobre si sus aspiraciones presidenciales están afectadas por las indagatorias sobre la Línea 12, externó que se concentra en sus labores. "Para mí ese tema está muy lejos... Siempre me dicen que tengo esa aspiración y que es lo que explica mis acciones, pero yo lo que trato de ser y, he sido, es un servidor público eficaz y eficiente, y esa es mi tarea", explicó Ebrard.

Sobre los resultados del dictamen sobre el accidente, reiteró que la construcción de la Línea Dorada fue colegiada.



Marcelo Ebrard

"Es una obra muy grande, participan muchos cuerpos técnicos, habrá que ver qué dicen al respecto a algo que es preliminar", señaló.

"Hay supervisores, empresas constructoras, certificadores, ahí hice como una síntesis de todos los que participan, y habrá que ver qué tienen que decir", planteó.

APLAZAN OTRA VEZ LICENCIAS A PILOTOS

VÍCTOR FUENTES

La Secretaría de Comunicaciones y Transportes (SCT) prolongará hasta el 30 de septiembre la vigencia de las licencias de pilotos aviadores y demás personal técnico aeronáutico, que no las ha podido renovar desde el 20 de marzo de 2020.

La SCT publicó un proyecto de acuerdo, por el cual, nuevamente, se dará validez a las licencias vencidas y se mantendrán vigentes las certificaciones médicas, incluidas todas las que caducaron en los últimos quince meses.

El argumento para no reanudar los trámites es el Covid-19.

El pasado 25 de mayo, la Agencia Federal de Aviación (FAA) de Estados Unidos degradó a México a categoría dos por no cumplir con los estándares de seguridad de la Organización de Aviación Civil Internacional (OACI).

Dos días después, REFORMA publicó que existe molestia entre los pilotos de aerolíneas nacionales por la burocracia y centralización de funciones de la SCT, que les impide renovar sus licencias y obtener certificados médicos.

Dos pasos atrás

En 2021, México retrocedió dos posiciones en el ranking de competitividad global del IMD y se colocó en el lugar 55 entre 64 países.

RANKING DE COMPETITIVIDAD



Dice Gobierno: no más apagones

ANTONIO BARANDA

El Presidente Andrés Manuel López Obrador, el director de CFE, Manuel Bartlett, y hasta el vocero de la Presidencia, Jesús Ramírez, aseguraron que ya no habrá apagones en el País.

"Claro que no (habrá apagones), al contrario. Las hidroeléctricas de Chiapas generaron la energía necesaria para enviar energía... por eso se resolvió el problema en 5 días, lo que en Texas llevó un mes", dijo AMLO en su conferencia mañanera. REFORMA publicó ayer que mientras que el Gobierno pone trabas a la entrada en operación de generadoras privadas que producen electricidad barata y limpia, la CFE podría estar enfrentando apagones este verano ante falta de capacidad para atender la demanda.

"Nosotros garantizamos que la CFE va a estar al servicio de la población y que vamos a hacer todo para que no haya apagones. Aquí estamos todos listos y lo hemos dicho con toda claridad", dijo Bartlett.

Mario Morales Vielmas, director de CFE Intermediación de Contratos Legados, señaló que actualmente la capacidad instalada que se tiene en el País, entre privados y CFE, es de 89 mil 890 megawatts y una demanda máxima para los próximos meses, que son los más críticos por el verano, de 48 mil 150 megawatts.

"Es falso que CFE vaya a realizar apagones. No es verdad. Por el contrario, para fortalecer las redes de transmisión y distribución del Sistema Eléctrico Nacional", aseguró el vocero presidencial, Jesús Ramírez.

Y reportan cortes de luz en Juárez

PEDRO SÁNCHEZ BRIONES

CD. JUÁREZ.- Aunque las autoridades niegan que pueda haber más apagones, desde hace siete días diversos sectores de esta ciudad han reportado cortes en el servicio de energía.

En medio de temperaturas superiores a los 40 grados centígrados, pobladores de diferentes puntos de la frontera han informado en redes sociales que la luz ha faltado por minutos, horas, y también por varios días.

Jesús Salayandía, presidente local de la Canacindra, señaló que los últimos días han sido complicados para la ciudad por los apagones.

"En toda la ciudad, en diferentes sectores han habido apagones de luz, no tan críticos como en meses pasados, pero se va y se viene", dijo.

Refirió que el superintendente de la CFE les informó que este tipo de apagones se debe a que crece la demanda de electricidad.

"El domingo a las 10 de la noche se fue la luz", explicó Carla Tino, habitante de la Colonia Puerto La Paz. Fueron tres días sin luz.

Va CFE contra empresas

DIANA GANTE

La CFE presentará denuncias contra empresas particulares que operan bajo esquemas previos a la reforma de 2013, por considerar que cometieron un fraude a la ley.

"Vamos a denunciar, tratamos de que esto se arregle a través del pliego petitorio que presentamos a la CRE, pero vamos a permitir que desaparezcan a la CFE", advirtió Manuel Bartlett Díaz.

Acusó que la Comisión Federal de Competencia Económica (Cofece) defiende monopolios privados y afecta a la CFE.

Señaló que una de estas empresas es Enel Green Power, que fue señalada en la conferencia mañanera por ampararse en contra del uso de hidroeléctricas, por lo que el Gobierno enviaría incluso una nota diplomática al gobierno de Italia.

Dijo que Enel Green tiene unos 80 mil clientes operando bajo el esquema de autoabasto, que no pagan de rebos de transmisión y su energía es despachada con privilegios.

610972000016



EL UNIVERSAL

www.eluniversal.com.mx

EL GRAN DIARIO DE MÉXICO

ElUniversalOnline @El_Universal_Mx \$15

Viernes 18 de junio de 2021

IMAGEN DEL DÍA

EXIGEN JUSTICIA PARA FER Y POLLY

A casi una semana de que fueron atropelladas, familiares protestaron ayer para exigir a las autoridades "justicia" y la pronta detención de Diego "H". Durante la marcha, que inició frente a Bellas Artes y concluyó en la fiscalía capitalina, pidieron a la Secretaría de la Defensa Nacional que intervenga y colabore en la entrega del presunto responsable.

| METRÓPOLI | A17



HUGO GARCÍA, EL UNIVERSAL

L-12 LA CRISIS POLÍTICA

La L12 no puede ser reabierto; encuentran más fallas

Colegio de Ingenieros señala deficiencias en el tramo que construyó Carso

SALVADOR CORONA —metropoli@eluniversal.com.mx

El Colegio de Ingenieros Civiles de México encontró en la Línea 12 del Metro más deficiencias y filtraciones de agua, principalmente en el tramo elevado que construyó Carso Infraestructura y Construcción, por lo que recomendó no reanudar el servicio.

El dictamen señala que 32% de los 11 kilómetros de la ruta aérea, que corresponde a esta firma, presentan fallas de grado B, es decir, que se deben atender con equipo especializado.

La jefa de Gobierno dijo que establecerá una mesa técnica con las empresas constructoras.

| METRÓPOLI | A16

Con mayoría de mujeres, 10 de 32 congresos estatales

En el caso de la Cámara de Diputados, se espera que haya 246 legisladoras; especialistas consideran que temas de violencia de género y trata estarán presentes en el ámbito local

LA MÁS GRANDE ELECCIÓN

ANTONIO LÓPEZ CRUZ Y HORACIO JIMÉNEZ —nacion@eluniversal.com.mx

Tras los comicios del 6 de junio, en 10 de los 32 congresos locales las mujeres serán mayoría; en el resto tendrán una representación de entre 43% y 48%.

Las entidades en las que habrá más legisladoras que legisladores son Jalisco, Oaxaca, Yucatán, Sinaloa, Michoacán, Baja California, Querétaro y la Ciudad de México; en Quintana Roo y Coahuila no hubo elecciones en

2021, pero ya eran mayoría en sus congresos. Pese a este escenario, las mujeres son mayoría en 31% de las legislaturas locales.

Legisladoras y activistas destacaron el avance. Consideraron que temas como violencia contra las mujeres, proyectos productivos, atención médica y combate a la trata estarán más presentes en el ámbito local.

En la próxima legislatura federal se espera que de las 500 curules al menos 246 sean para diputadas. México también tendrá el mayor número de gobernadoras en funciones, con siete, en su historia.

| NACIÓN | A6

7 GOBERNADORAS habrá este año; es el mayor número de mujeres al frente de estados al mismo tiempo.

ENTREVISTA DAVID MONREAL

Gobernador electo de Zacatecas

"EN MI GABINETE HABRÁ MUCHO CIUDADANO"

Para enfrentar los retos que hereda del gobierno saliente, principalmente desempleo y la inseguridad, el morenista señala que se apoyará de un gabinete ciudadano, con el que buscará atacar los problemas desde la raíz.

| ESTADOS | A12



FRASE DEL DÍA

MARCELO EBRARD Canciller mexicano

"Siempre dicen que tengo esa aspiración (buscar la presidencia en 2024). Trato de ser, y he sido, un servidor público eficiente. El 24 está muy lejos"

| NACIÓN | A4

CULTURA

Se cumplen 230 años del nacimiento del Dios Sol

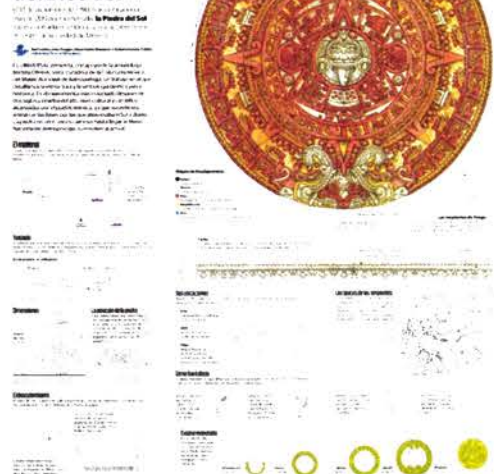

ALERTA MUNDIAL COVID-19 EN MÉXICO 2,467,643 CASOS CONFIRMADOS 230,792 MUERTOS

CAMPAÑA MASIVA

INICIA VACUNACIÓN DE JÓVENES EN BC

Tijuana.— Por primera vez en las largas filas para la vacunación contra Covid-19 se observaron jóvenes, debido a que en Baja California arrancó la inmunización masiva para mayores de 18 años. Durante 10 días en la entidad se aplicarán un millón 350 mil dosis de la vacuna Johnson & Johnson, de una sola aplicación, donadas por Estados Unidos. | ESTADOS | A12



AMEE MELO, EL UNIVERSAL

SE AMPARAN CONTRA CLASES PRESENCIALES

Maestros del Conalep en el Estado de México continuarán su labor de manera virtual, hasta que les garanticen las medidas sanitarias para evitar contagios de Covid-19. | METRÓPOLI | A17

Le piden a AMLO que done rancho para escuela y él lo rifa

CARLOS DE LA FUENTE —nacion@eluniversal.com.mx

Pobladores de Atlacholaya, en Xochitepec, municipio de Morelos, lamentaron que el gobierno federal rifará el próximo 15 de septiembre el rancho El Paraíso —decomisado al narcotraficante Edgar Valdez Villarreal, La Barbie—, a pesar de que habían solicitado al presidente Andrés Manuel López Obrador que el inmueble les fuera donado para construir una escuela. Dijeron que buscarán una au-



El Paraíso, de 2.5 hectáreas, le fue decomisado al narcotraficante La Barbie.

CARLOS DE LA FUENTE, EL UNIVERSAL

dencia con el Presidente para recordarle su solicitud y pedirle que el rancho no sea rifado por la Lotería Nacional.

Magdalena Fuentes, residente de Atlacholaya, dijo que el 22 de noviembre de 2019, cuando López Obrador realizó una gira por Morelos, le entregaron un oficio para pedirle que El Paraíso les fuera donado.

En 2009 el rancho fue adquirido por Arturo Beltrán Leyva y habitado por su lugarteniente La Barbie.

| NACIÓN | A8



CARLOS HEREDIA ZUBIETA

"¿Qué queremos con EU? ¿Que deje de apoyar a ONG y periodistas, pero continúe respaldando programas gubernamentales? Entonces, ¿si el gobierno es quien recibe el dinero no hay intervencionismo?" | A11 |

OPINIÓN

NACIÓN

- A2 Carlos Loret de Mola
- A2 Alejandro Hope
- A5 Raúl Rodríguez
- A5 Marcela Gómez Zalce
- A7 Óscar Mario Beteta
- A7 Sandra Romandía
- A13 Korina Bárcena

ORO Y PLATA A EL UNIVERSAL

Gana en los premios internacionales Malofiej, por infografías sobre la Piedra del Sol y el Covid-19. | A26 |

TECH BIT

Consiente al papá geek

En este Día del Padre deja atrás las corbatas o los calcetines y regala dispositivos electrónicos. Te damos varias sugerencias que le encantarán. | T1 |



\$20.92 DÓLAR AL MENUEDO



Año 104, Número 37,832, CDMX, 44 págs.

VIERNES
18 DE JUNIO
DE 2021

AÑO CV TOMO III
NO. 37.907
CIUDAD DE MÉXICO
48 PÁGINAS
\$15.00

EXCELSIOR

EL PERIÓDICO DE LA VIDA NACIONAL

PRIMERA

55 AÑOS DE AUXILIO

La Sedena conmemoró un año más del Plan DN-III, que ayuda a la población civil en caso de desastres naturales, accidentes y, recientemente, la pandemia de covid. / 17



CONTRASTES DE LA CRISIS CLIMÁTICA

Mientras en Chihuahua hay alerta por incendios, en Oaxaca las lluvias desbordaron ríos en 10 municipios. Experto señala mala gestión de recursos naturales. / 19

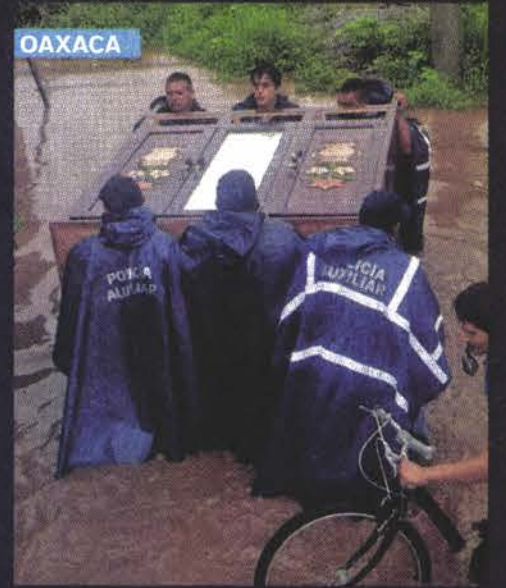

ZONA SUBTERRÁNEA, SIN DETERIORO GRAVE

Recomiendan que por ahora no reabra la L12

EXPERTOS HALLAN ÁREAS DE "CUIDADO PRIORITARIO"
Ningún tramo podrá retomar operaciones mientras no se reparen el desplome y otras condiciones: Colegio de Ingenieros

POR WENDY ROA

Por seguridad, la Línea 12 del Metro no deberá retomar operaciones en su tramo subterráneo ni en el elevado.

El Comité Técnico de Seguridad Estructural del Colegio de Ingenieros Civiles de México, A.C. inspeccionó el viaducto elevado, entre la estación Culhuacán y la zona cero, y de ahí a la estación Tlaltenco. Aunque las brigadas no detectaron afectaciones de grado A, es decir, con riesgo de inestabilidad inmediata, sí recomendaron al gobierno capitalino no reiniciar operaciones en esta sección hasta que se haga una revisión detallada de por lo menos cinco situaciones de "cuidado prioritario".

Estas son atender la separación entre el puente vehicular de Periférico y las columnas del viaducto; reparar fisuras en columnas, tabletas con alto nivel de filtraciones y cabezales dañados; revisar el refuerzo realizado en el tramo cercano a la estación Nopalera;

LOS OTROS DETALLES

Algunas de las afectaciones detectadas en la inspección a la Línea Dorada del Metro.



Góteras, filtraciones y escurrimientos de agua en gran parte del tramo del túnel.



Separación entre el puente vehicular de Periférico y las columnas del viaducto elevado.



Fisuras en columnas, tabletas con alto nivel de filtraciones y cabezales dañados.



Separación insuficiente en algunas vigas.

101

ESPECIALISTAS

agrupados en 37 brigadas revisaron la Línea Dorada.

atender defectos como separación insuficiente de vigas, fisuras en diafragmas e inconsistencias por atesadores más cortos que otros.

Además, aunque la parte subterránea no presenta daños estructurales que pongan en riesgo su estabilidad, no es posible reabrir la en tanto no se repare el tramo colapsado, ya que es necesario dar mantenimiento a los trenes y a las vías. En esta parte se identificaron filtraciones y escurrimientos de agua.

En tanto, en entrevista con Pascal Beltrán del Río para **Imagen Radio** el secretario de Obras, Jesús Esteva, no descartó que las fallas del tramo colapsado se presenten en otros puntos de la línea.

PRIMERA | PÁGINA 20

SU RENDIMIENTO SUPERA AL QUE HAY EN PAÍSES COMO DINAMARCA O ISRAEL

Las afores mexicanas son las que más pagan

POR KARLA PONCE

Los fondos de pensiones en México tuvieron durante 2020 la mayor tasa de rentabilidad, por encima de la inflación, entre los países miembros de la OCDE.

Su tasa real de rendimiento de la inversión fue de 9.3% al cierre del año pasado, por encima de la de Islandia, de 7.6%; Dinamarca, 7.5%, y Costa Rica, 7.1 por ciento.

De acuerdo con la Consar, pese al impacto de la pandemia en la economía, en 2020 las afores lograron plusvalías históricas, por más de 552 mil millones de pesos.

Para la Asociación Mexicana de Afores, dicho monto es un incremento de casi 14% respecto a las plusvalías de 2019, cuando superaron los 486 mil millones de pesos.

"A pesar de la volatilidad de los mercados y de la

complejidad económica, las afores obtuvieron las plusvalías más grandes desde la creación del Sistema de Ahorro para el Retiro", señaló Bernardo González, presidente de la organización.

Los datos indican que, mientras las aportaciones a cuentas de trabajadores sumaron 221 mil millones de pesos en 2020, el rendimiento fue de 2.5 veces esa cifra.

DINERO

FUNCIÓN

DANIELA LEGARDA FLOW SIN MACHISMO

La cantante es parte de la nueva camada de reguetoneras que pelean por una industria menos desigual.

Más en...

YouTube

La venezolana comparte su música, bromas y el día a día.

FUNCIÓN MÁS PRIVILEGIO Y SIN TABÚS

La cuarta temporada de *Elite* expondrá relaciones abiertas y diversidad sexual.

ADRENALINA

SÍ LLEVA COPILOTO

El ingeniero **Adrian Newey** ha sido clave en el reciente éxito de Checo Pérez con Red Bull.

PRIMERA

SERÁ UN HAY FESTIVAL DE LUJO

Dos Nobel de Literatura y dos de Economía encabezan el encuentro cultural que se realizará en Querétaro, en septiembre próximo. / 26

BC inicia vacunación para mayores de 18

Miles de personas hicieron fila en Tijuana y otros cinco municipios para recibir las dosis donadas por EU, con el objetivo de reabrir la frontera. La meta es vacunar en diez días a toda la población objetivo en Baja California. / 8

PRIMERA



Fotos: Especial

Foto: Especial

Dialogará con todos los gobernadores

El presidente López Obrador recibirá en los próximos días a todos los mandatarios estatales, tanto electos como salientes y los que seguirán en el cargo. / 4



LIBROS A FLOR DE PIEL

Gandhi sobrevivió a la pandemia y festeja 50 años de ser un lugar que impulsa el contacto directo con los libros y otras expresiones de la cultura. / 26

Putin le echa flores a Joe Biden

Aunque el presidente ruso aseguró que los estadounidenses se creen lo más importante, calificó al mandatario demócrata como un profesional, inteligente y astuto. / 24

EXCELSIOR

Pascal Beltrán del Río 2
José Elías Romero Apis 12
Leticia Robles de la Rosa 13





EL FINANCIERO

AÑO XL N°10881 · CIUDAD DE MÉXICO · VIERNES 18 DE JUNIO DE 2021 · \$10 M.N. · elfinanciero.com.mx

EN ECONOMÍA, MERCADOS Y NEGOCIOS
ALIANZA CON **Bloomberg**

Sigue actividad económica en ruta de ascenso

RECUPERACIÓN. Liga tres meses con avances; prevén expertos continúe esta mejora en el corto plazo

La actividad económica avanzará a un mayor ritmo en los próximos meses, ante la campaña de vacunación, los estímulos del exterior y el optimismo interno, indicaron expertos económicos.

En mayo habría crecido 0.5 por ciento respecto a abril, con lo que ligó ya tres meses en expansión, según el Indicador Oportuno de la Actividad Económica (IOAE) del INEGI.

Analistas dijeron que con el cambio al semáforo verde en varias entidades, la recuperación seguirá en el comercio y servicios: "con la apertura en las escuelas, el consumo se incrementará y esto genera otro empuje para la economía", dijo Ramón de la Rosa, subdirector de análisis económico en Actinver.

"Me parece que la economía mantendrá un desempeño positivo por lo menos hasta marzo de 2022", dijo José Luis de la Cruz, director del IDIC. — *c. Téllez* / PÁG. 4

Actividad económica de México

■ Variación porcentual mensual

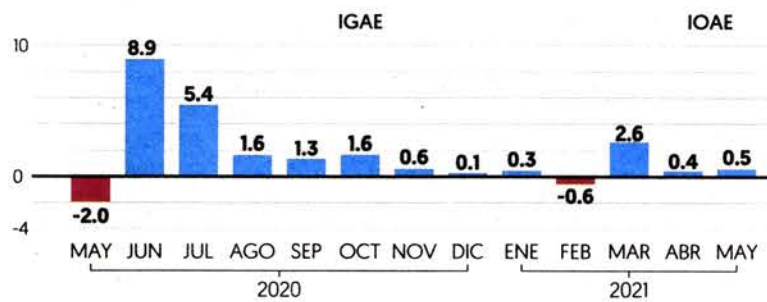

Fuente: INEGI.

REPORTE DE BANXICO

4 DE CADA 10 EMPRESARIOS VEN ALZAS EN INSUMOS

El 44.3 por ciento de los directivos empresariales consultados por Banxico en el país prevé que en los próximos 12 meses los precios de sus insumos suban a una tasa mayor, según el informe de economías

regionales al primer trimestre. El 12 por ciento indicó que este aumento sería el primer factor que impediría en seis meses su crecimiento, seguido de la incertidumbre interna.

— *G. Castañares* / PÁG. 5



PÁG. 8

CFE, 'campeón' en energía limpia: Bartlett

INVERSIÓN. La CFE fortalecerá redes de transmisión y distribución e invertirá 48 mil 572 millones de pesos al 2025. Por su parte, AMLO informó que se planea construir un parque solar en Sorona.

COVID-19 VACUNAS

CORONAVIRUS EN MÉXICO / PÁG. 41

38 MILLONES 633 MIL 462
VACUNAS APLICADAS AL 16 DE JUNIO

168 DECESOS MÁS EN 24 HORAS

LÓPEZ-GATELL, CON MÁS RESPONSABILIDADES
SU SUBSECRETARÍA CAMBIA DE NOMBRE Y CREA NUEVO CENTRO.
PÁG. 40

SEGOB A GÓBERS
PIDE TRANSICIÓN ORDENADA; EN QR Y BJ ADELANTAN VACUNACIÓN.
PÁG. 41

PANDEMIA DE COVID-19
CRECE Y SE ACELERA TERCERA OLA EN ÁFRICA, ALERTA LA OMS.
PÁG. 32



CAMBIARÁ EL CONCEPTO DE ESCUELA TRAS EL RETORNO



Expertos y autoridades en el Foro de El Financiero. El regreso a clases en agosto deberá ser escalonado, lo que implicará dividirlo en varios ciclos, ya no en los tradicionales. / PÁG. 45

SUGIERE COLEGIO DE INGENIEROS NO REABRIR L12

El Comité Técnico de Seguridad Estructural del Colegio de Ingenieros Civiles de México (CICM) recomendó al gobierno de la CDMX no reiniciar la

operación del tramo elevado de la Línea 12 del Metro, mientras no se tenga un informe detallado sobre las vulnerabilidades. El CICM detectó que en

68 por ciento de los tramos revisados hay deficiencias grado C, esto es, que sólo requieren atención en su cuidado, pero en el 32 por ciento restante hay

afectaciones grado B, que señalan vulnerabilidades, patologías, daños o deficiencias que deben analizarse a detalle. — *R. Enriquez* / PÁG. 38

GRUPO CARSO
DESCARTAN PIERDA CONTRATOS TRAS PERITAJE SOBRE EL METRO. PÁG. 28



Finanzas y Dinero

Recaudación seguirá abajo del promedio OCDE aun con reforma tributaria

• Captación subiría a 19.5% del PIB, pero no se alcanzarían el promedio de AL, de 22.9% ni de los países OCDE, de 33.8%.

Recaudación de impuestos en México



• PÁG. 6

Empresas y Negocios

Creció 8,290 mdd por alza en valor de importaciones

Gas natural y LP incrementan déficit en balanza de petrolíferos

• El valor de las importaciones de gas natural se elevó 252% en el primer cuatrimestre del año; el de gas LP aumentó 61 por ciento.

• El mayor valor de las importaciones correspondió al precio, pues el volumen subió en menor porcentaje.

Octavio Amador • PÁG. 24

Finanzas y Dinero

Economía del país habría crecido 24.8% en mayo: IOAE

• PÁG. 7

Política y Sociedad

Detecta CICM fisuras en otras columnas de L-12

• "Requieren mantenimiento trenes y vías del tramo subterráneo".

• PÁG. 41

Las deficiencias implican una evaluación más detallada del control de calidad de los materiales".

Bernardo Gómez, COM. SEG. ESTRUCTURAL CICM.

Afores lideran rendimientos en países de OCDE

• PÁG. 8

9.3%

de ganancia generaron las afores de México el año pasado

Preocupa nivel de violencia en México y Brasil

• PÁG. 46

15,000

manifestaciones violentas hubo en el mundo en 2020: IEP

5-7.5%

ubicó encuesta de BofA el rango del PIB de México en este año

• PÁG. 9



#AMLOTrackingpoll

Sin frenar descenso

Termina la semana con la aprobación de la gestión del presidente López Obrador sostenida a la baja.

• PÁG. 54

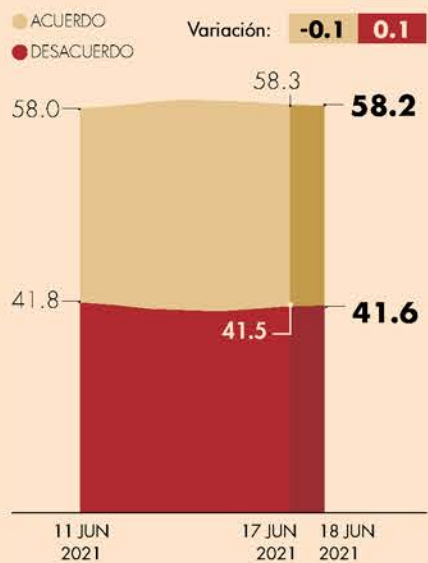

Peso encabeza depreciación

La fortaleza del dólar y el anuncio de que la Fed adelantará movimientos en sus tasas se han conjugado y el peso ha sido el más afectado en una canasta de monedas.

• PÁG. 4-5

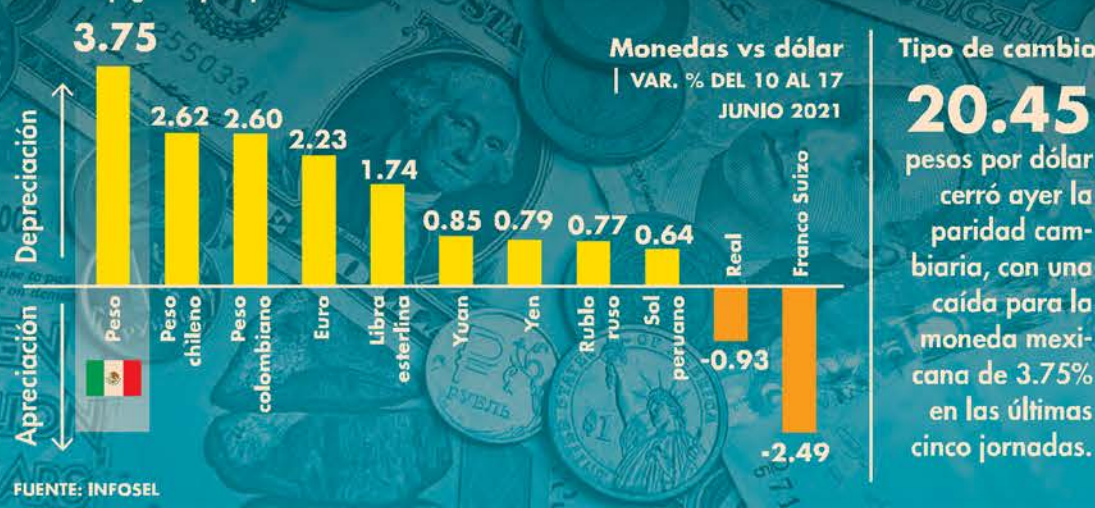

Tipo de cambio

20.45 pesos por dólar cerró ayer la paridad cambiaria, con una caída para la moneda mexicana de 3.75% en las últimas cinco jornadas.

Opinión

PS
No necesitamos al Grupo de los 7
Jeffrey D. Sachs
• PÁG. 35

Es la Fed la que sí mueve los mercados
La gran depresión
Enrique Campos Suárez
• PÁG. 11
Votos y broncas en Edomex
Signos vitales
Alberto Aguirre
• PÁG. 44

Restaurantes colombianos pierden más de 25% en sus ventas de mayo • PÁG. 33

Lanzan feria de financiamiento para negocios en Querétaro • PÁG. 36

EU alerta a sus ciudadanos por covid e inseguridad en México • PÁG. 43

DESARROLLO COVID-19 EN MÉXICO Y GLOBAL
177'368 millones suman los contagios en el mundo.

MUERTES EN EL MUNDO
3'840 CASOS EN MÉXICO
2'467

MUERTES EN MÉXICO
230,792 MUERTES EN EU
600,937

No. de vacunados
38'633,462 dosis contra Covid-19 han sido aplicadas en el país al 16 de junio (corte 21:00 hrs).

Muertes reportadas ayer

Brasil	2,335
India	1,310
Colombia	596
Argentina	528
Rusia	416

LEA MÁS DEL CORONAVIRUS EN **El rastreador** eleconomista.mx



7 509661 885870



La Jornada

DIRECTORA GENERAL: CARMEN LIRA SAADE
DIRECTOR FUNDADOR: CARLOS PAYÁN VELVER

VIERNES 18 DE JUNIO DE 2021 // CIUDAD DE MÉXICO // AÑO 37 // NÚMERO 13256 // Precio 10 pesos



Turistas cancelan en QR por sargazo

▲ Fuertes vientos agudizaron la entrada de algas a las costas del estado, principalmente a Playa del Carmen (imagen), mientras Nayarit reportó también llegada masiva de plantas acuáticas a Guayabitos, en el Pacífico.

Con ayuda de supercomputadoras y satélites, la Marina elabora mapas para pronosticar bancos de sargazo y prevenir su arribo. Foto La Jornada Maya PATRICIA VÁZQUEZ, MIRIAM NAVARRO Y EDUARDO MURILLO / P 24

Dictamen del Colegio de Ingenieros Civiles

Túnel de L12 “no debe reabrir” hasta reparar el tramo elevado

● Sin daño estructural, tiene graves filtraciones de agua y hundimientos, alerta

● Se atienden ya sugerencias realizadas tras la inspección ocular, informa Sheinbaum

ALEJANDRO CRUZ FLORES / P 27

Invertirá 48 mil mdp en 47 proyectos

Extranjeros atracan la CFE con subsidios fuera de la ley: Bartlett

● Además de carecer de base jurídica, la figura de autoabasto defrauda la Constitución, señala

● AMLO anuncia nota diplomática a Italia por caso de la firma Enel, que opera violando normas

● Al cierre de 2020 había 443 generadores privados que surten a corporativos sin pagar transmisión de energía

● Garantiza que no habrá apagones: “son versiones promovidas por grupos de intereses creados”, subraya

ALEJANDRO ALEGRÍA, FABIOLA MARTÍNEZ Y ROBERTO GARDUÑO / P 17

La investigación de Estado, hasta encontrarlos

Nada impedirá conocer qué pasó con los 43: López Obrador

● Con la ayuda de expertos internacionales hay avances en las pesquisas, destaca

ROBERTO GARDUÑO Y FABIOLA MARTÍNEZ / P 3

OPINIÓN

Con las puertas abiertas

JOSÉ ANTONIO FERNÁNDEZ CARBAJAL

/ P 19

¡Que nadie se mueva!: en el caso de la línea 12, aún no se ve luz al final del túnel.

DIRECTORA GENERAL: CARMEN LIRA SADE // DIRECTOR FUNDADOR: CARLOS PAYÁN VELVER

VIERNES 18 DE JUNIO DE 2021

Condenan a 32 años de prisión a *El Quillo*, uno de los asesinos de Valdez

● Falta *El Minilic*, señala la esposa del corresponsal de *La Jornada*

● En la sentencia, el juez consideró la premeditación y frialdad en su actuar

● CPJ: autoridades deben hacer todo para condenar a los verdugos de Breach

● Matan a otros dos periodistas, ahora en Oaxaca y el estado de México



Ganamos el primer round: Griselda Triana

▲ “Ha quedado demostrado que cuando se tiene voluntad sí se puede castigar a quien asesina a un periodista”, afirma la esposa de Javier Valdez, corresponsal de *La Jornada* ultimado el 15 de mayo de 2017 en Culiacán, Sinaloa, por miembros del crimen organizado

inconformes con su trabajo, momentos después de salir del semanario *Ríodoce*, del cual fue cofundador. La imagen, durante la develación de un busto en su honor, con motivo del cuarto aniversario del crimen. Foto Cuartoscuro

REDACCIÓN, JORGE A. PÉREZ ALFONSO E ISRAEL DÁVILA / P 14

www.jornada.com.mx

EL TIEMPO CORRE Y NO SE ACLARAN LOS ASESINATOS DE MIROSLAVA BREACH Y JAVIER VALDEZ

1549 días 1496 días



Empieza el 30 de agosto el nuevo ciclo escolar, anuncia la SEP

● Habrá periodo extra de recuperación y cursos de regularización de alumnos

● Las clases presenciales serán voluntarias y sólo en los estados con semáforo epidemiológico verde

LAURA POY SOLANO / P 10

Cinco décadas de guerra antidrogas



▲ El 18 de junio de 1971 el entonces presidente Richard Nixon (en la imagen con Gustavo Díaz Ordaz) declaró que el abuso de enervantes era el “enemigo número uno” de EU. Foto Fundación Richard Nixon

DAVID BROOKS, CORRESPONSAL / P 21

Elección del 6 de junio, triunfo “personal” de López Obrador

● Reglas introducidas por el INE, insuficientes para contrarrestar la mayoría de Morena: HR Ratings

● La calificadora considera inconveniente que dependa de la alianza con el Verde

DORA VILLANUEVA / P 20

PAOLA
ESPINOSA

FUERA
DE JUEGOS
OLÍMPICOS

La **doble** medallista no entra en la lista de los 14 que irán a Tokio; queda en el último lugar en Control Técnico de la FMN. **pág. 21**



Foto: Mexsport

Nicaragua: Ortega bloquea cuentas a 13 banqueros **pág. 20**

La Razón

DE MÉXICO

www.razon.mx

VIERNES 18 de junio de 2021 » Nueva época » Año 13 Número 3745

PRECIO » \$10.00



“ES UNA OPORTUNIDAD PARA BC TRABAJAR CON UNA POLÍTICA BINACIONAL”

• Por Magali Juárez **Marina del Pilar Ávila**, gobernadora electa, asegura que es un reto la vecindad con California; ya la buscaron, afirma; va por economía creativa. **pág. 8**

HALLAN FISURAS, FILTRACIÓN DE AGUA Y SEPARACIÓN DE COLUMNAS

Mejor no abrir L12, piden ingenieros; detectan más fallas en trabes y túneles

Por **Karla Mora**

COLEGIO reporta deficiencias en 68% del recorrido; en 32% se requiere evaluación detallada por patologías y control de materiales

EN TRAMO subterráneo hay daños, pero no estructurales; falta mantenimiento a vías y trenes; Metro pierde pasajeros e ingresos **págs. 12 y 13**



“YO ME ESTOY concentrando en mi trabajo, para mí ese tema (la sucesión presidencial) es un tema que está muy lejos todavía y habrá que ver cómo sucede”

MARCELO EBRARD
Titular de la SRE

El 2024 está muy lejos, no es lo de hoy, dice Ebrard

El canciller asegura que ve distante el año de la sucesión presidencial; se enfoca en ser un servidor público eficaz y eficiente, afirma. **pág. 6**



Foto: Especial

SE REACTIVA SALARIO ROSA EN EL EDOMEX

ENTREGA Del Mazo 4,700 tarjetas a amas de casa de 6 municipios del Edomex; anuncia que retomarán capacitación presencial. **pág. 14**

Reviven tensiones en frontera sur; chocan migrantes con el INM

• **Aseguran** que agentes no respetan documentos de solicitudes de asilo y los deportan **pág. 9**

• **Señalan** hacinamiento y malas condiciones en estación Siglo XXI en Tapachula; se enfrentan a autoridad

BAJA 57.18% EL RITMO DE VACUNACIÓN TRAS COMICIOS

Aplicaciones de dosis 15 días antes de la elección sumaron 8 millones 792 mil 569; 11 días después van 3 millones 764 mil 567. **págs. 3 y 4**

2,467,643 **230,792**

Contagios: 4,253 más en 24 horas **Decesos:** 168 más que el miércoles

ENTRE LARGAS FILAS inicia la vacunación abierta a jóvenes desde 18 años en Tijuana; administrarán un millón 350 mil vacunas Johnson & Johnson.



Foto: Cuartoscuro

HOY ESCRIBEN

• **Javier Solórzano**
Entre las mañaneras y la gobernabilidad **pág. 2**

• **Eduardo Nateras**
Los pendientes tras las elecciones **pág. 6**

• **Vale Villa**
El amor en los tiempos de Internet **pág. 19**

Prevén rebote histórico de 24.8% en economía

Este crecimiento en el Indicador Oportuno de la Actividad Económica para mayo sería el mayor desde 1994; suma tres meses consecutivos al alza. **pág. 16**

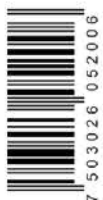

7 503026 052006



Alfredo Campos Villeda

“Negar aspiraciones en público y grillar desde la sombra” - P. 2



Susana Moscatel

“Disculpas obligadas: de Los Ángeles Azules a Bárbara de Regil” - P. 23



Enrique Serna

“El club, obra maestra de lo grotesco sobre los demonios con sotana” - P. 26

Metro. Servicio, hasta que reparen tramo colapsado, rehabiliten las vías y apliquen mantenimiento intensivo, dictamina; Sheinbaum “atenderá” las recomendaciones

Colegio de Ingenieros aconseja no reabrir la Línea 12 ni bajo tierra

JOSÉ A. BELMONT Y ALMA P. WONG

Un comité técnico del Colegio de Ingenieros Civiles recomendó no reabrir la Línea 12, ni siquiera en sus tramos subterráneos, hasta que se haya reparado

la parte del colapso, se rehabiliten todas las vías y se aplique mantenimiento intensivo. La jefa de Gobierno, Claudia Sheinbaum, se comprometió a atender las observaciones de los expertos. PÁGS. 6 Y 7

Marcelo Ebrard

“Está todavía lejos 2024, no es lo de hoy, no me anima”

ADYR CORRAL - PÁGS. 6 Y 7

Miguel Ángel Mancera

El peritaje “hace referencia al gobierno anterior al mío”

ESMERALDA SÁNCHEZ - PAG. 6

Coronavirus en México



AL MOMENTO
La información de última hora sobre el virus.



PREVENCIÓN
Recomendaciones para frenar la pandemia.



SÍNTOMAS
Cómo se transmite y cómo tratarlo.



TIEMPO REAL
Mapa del avance en el mundo.

FASE 3

POSITIVOS: **2,467,643**

FALLECIDOS: **230,792**

DOSIS APLICADAS: **38,633,462**

ACTUALIZACIÓN:
17 DE JUNIO 20:00 H

FUENTE:
SECRETARÍA DE SALUD



Plan DN-III. Conmemoran el aniversario con vacunación

La Sedena conmemoró el 55 aniversario de la creación del Plan DN-III de auxilio a la población, que en lo que va del gobierno de AMLO ha entrado en acción en 4 mil 486 eventos.

Envían dosis a BCS y QR por el turismo

El repunte de contagios en sitios como Cozumel motivó el envío de vacunas a zonas turísticas y en BC inició el programa fronterizo. JUAN C. BAUTISTA PÁGS. 4 Y 8

P.17

Hospedaje. Airbnb como 30% de espacios a hotelería tradicional

Tudor y otros dos rumanos, a proceso por millonario robo desde cajeros de BBVA

A. DOMÍNGUEZ Y R. MOSSO, CDMX

Los rumanos fueron vinculados a proceso, acusados del robo de 70 mdp desde cajeros de BBVA en marzo de 2017. PAG. 10

Caso doctora Beatriz

Descartan feminicidio y se perfila suicidio “por asfixia”

SELENE FLORES - PAG. 10

Relájate en familia y destierra el estrés
Día del Padre 2021

EL ASALTO A LA RAZÓN

CARLOS MARÍN
cmarin@milenio.com

Un país ayuno de talentos

¿Ningún civil puede con la Guardia Nacional y en la Suprema Corte hay un “imprescindible”? PAG. 7



Vacunación fronteriza

BC podría ser el primer estado con 100% de vacunados anti-COVID

Con filas de varios kilómetros comenzó ayer en los seis municipios de Baja California la vacunación contra COVID a personas de 18 años en adelante con el biológico de J&J donado por Estados Unidos. Se busca que en una semana sea la primera entidad del país cuya población esté completamente inmunizada.

Advierten riesgos de reabrir tramo elevado de L-12

Deficiencias, en 32% de la línea: Colegio de Ingenieros

Urgencia. No reabrir el tramo elevado de la Línea 12 del Metro y someterlo a cinco reparaciones prioritarias, recomendó ayer el Colegio de Ingenieros de México. A 24 horas de conocerse oficialmente, el primero de tres peritajes sobre la tragedia que dejó 26 muertos, los ingenieros presentaron su informe de vulnerabilidades del tramo elevado de L12.

En la presentación, a la que no asistió Claudia Sheinbaum, se señala que en el 32 por ciento del tramo analizado se encontraron afectaciones grado B, que establecen situaciones, vulnerabilida-

des, patologías, daños o deficiencias que deben ser analizadas en un siguiente nivel, o incluso en un nivel 3.

Las reparaciones prioritarias:

- Revisión de la separación entre el puente vehicular del periférico y las columnas del viaducto elevado del Metro
- Reparación de fisuras en columnas
- Reparación de fisuras en tabletas presforzadas con alto nivel de filtraciones
- Reparación de los cabezales dañados por el trabajo de los topes sísmicos
- Revisión del refuerzo realizado en el tramo cercano a la estación Nopalera. **PAG 12-15**

ALDEA GLOBAL
Fran Ruiz - Página 18

Los tontos útiles que necesita Daniel Ortega



HÍBRIDO
Reyna Paz Avendaño - Página 20

Tres Premios Nobel, al Hay Festival Querétaro 2021



Refrendan alianza Morena-PT-Verde

Socios. Las bancadas de Morena, PT y PVEM de la siguiente legislatura sostuvieron ayer su primera reunión tras las elecciones del 6 de junio y ratificaron su alianza legislativa, aunque reconocieron que "habrá que hacer mucho trabajo político" y diálogo con la oposición, si se quiere sacar adelante las reformas constitucionales que anunció el presidente López Obrador. **PAG 6**



Bloque. Piden no caer en trampas.

Sin vacaciones, el ciclo escolar 2021-2022

Educación. La SEP informó ayer que el ciclo escolar 2021-2022 comenzará el 30 de agosto y concluirá el 28 de julio de 2022. Es decir, no habrá periodo vacacional. Para dicho periodo las inscripciones y reinscripciones serán del 16 de agosto al 10 de septiembre. Habrá actividades educativas presenciales se llevarán a cabo si hay semáforo epidemiológico "Verde". **PAG 8**

LA ESQUINA

Se ha demostrado, trágicamente, que la prisa con las grandes obras públicas es mala consejera. Por lo tanto, hay que atender los señalamientos del Colegio de Ingenieros acerca de las deficiencias y vulnerabilidades que tiene la Línea 12. Se trata de un caso de cirugía mayor, que requerirá dinero y paciencia. Hacer otra cosa sería suicida.



El Sol de México

CIUDAD DE MÉXICO | VIERNES 18 DE JUNIO DE 2021 | AÑO LVI | NO. 20,073 | ORGANIZACIÓN EDITORIAL MEXICANA

PAQUITA RAMOS DE VÁZQUEZ / PRESIDENTA Y DIRECTORA GENERAL

\$10.00

GARY LOVER

A medio camino entre el folk y el blues

El cantante y compositor británico platica de su debut como solista, alejado del rock puro y duro que venía haciendo con sus bandas anteriores.



CORTESÍA: STROKE NEWINGTON

LA OTRA HISTORIA

Masacre de Allende en voz de las víctimas

La serie Somos, que produce James Schamus, pretende visibilizar la tragedia silenciada de una población destruida por el narco. **GOSSIP**



ESTO



Hiroshi Takahashi **Pág. 5**
Alberto Aguilar **Pág. 17**
Javier Orozco **Pág. 19**

DINERO SUCIO EN CAMPAÑAS Tiene UIF 213 objetivos

Santiago Nieto reveló que detectaron transferencias de empresas vinculadas con Francisco García Cabeza de Vaca a campañas en San Luis Potosí y otras entidades. **Pág. 7**

MICHOACÁN

Usa el narco a civiles

A los hombres los ponen a construir barricadas para evitar el paso de grupos rivales y a las mujeres las ponen a cocinar, relató un párroco de la zona de Tierra Caliente. **Pág. 4**

ANGELES GARCÍA, EL SOL DE TIJUANA



Vacunación masiva para reabrir la frontera

Tijuana. Desde la noche del miércoles, los mayores de 18 años hicieron filas kilométricas en alguno de los 16 puestos de vacunación instalados en el estado para recibir una de las 1.3 millones de dosis que el Gobierno de Estados Unidos compartió con México con la intención de acelerar la reapertura de la frontera. **Pág. 6**

AMLO PREPARA NOTA DIPLOMÁTICA

Acusa CFE de fraude a estatal italiana Enel

JACOB SÁNCHEZ

El Gobierno de ese país es cómplice de un "mercado negro" de electricidad, asegura

La Comisión Federal de Electricidad (CFE) acusó de cometer fraude en México a la empresa italiana de energía Enel, en la que el gobierno de Italia tiene 25 por ciento de las acciones.

"Opera violando la ley", dijo Manuel Bartlett Díaz, el director de la CFE, al precisar en una conferencia de prensa que es la italiana la compañía de la que se quejó el presidente Andrés Ma-

nuel López Obrador por ampararse en contra de la reforma eléctrica que promovió.

"Una empresa italiana que, por cierto, es del Gobierno de Italia o es una paraestatal. Y estoy haciendo la investigación porque vamos a mandar una nota diplomática", advirtió el Ejecutivo en su conferencia mañanera.

En la reunión con medios, Mario Morales, el director general de

Intermediación de Contratos Legados de la CFE, precisó que la compañía italiana construye un fraude a través de los llamados contratos de autoabasto, pues vende acciones en sus plantas de generación de energía a precios que van de un peso hasta un dólar, con la intención de simular asociaciones para que otras empresas le compren electricidad en lugar de contratar el servicio de la Comisión Federal de Electricidad, con lo cual evitan pagarle el costo de la transmisión y distribución.

La participación del Gobierno de Italia en este tipo de esquemas

lo hace cómplice de un "mercado negro" y además están amparados, acusó el directivo.

"El Estado italiano está ganando recursos en México, concentrando estas sociedades, violando la ley. Es algo vergonzoso que un país llegue a otro a medrar con instrumentos ilegales", dijo Manuel Bartlett sobre la empresa que cuenta con 19 centrales de generación de energía en México.

Ni la empresa ni la Embajada de Italia respondieron a una consulta de este diario sobre los señalamientos de la CFE y el presidente de México. **Pág. 16**

INGENIEROS CIVILES

La Línea 12 debe seguir suspendida

El Colegio de Ingenieros Civiles de México recomendó no reiniciar el servicio en el tramo elevado de la Línea 12 del Metro hasta que se lleve a cabo una revisión profunda y se tenga el informe completo de su estado. Al margen del peritaje de la empresa noruega DNV al tramo que se colapsó, el Colegio hizo una revisión al resto del viaducto elevado de la Línea a petición del Gobierno capitalino. Esta inspección determinó afectaciones que no son de riesgo alto, pero sí es necesaria una revisión a profundidad como el estado de la soldadura, separación inadecuada o grietas en las columnas. **Pág. 20**



7 1503006 1093029



NUEVA ERA / AÑO. 05 / NO. 1471 / VIERNES 18 DE JUNIO DE 2021

EL HERALDO

D E M É X I C O

\$10

RING SIDE

EL DESTRUCTOR PIENSA EN GRANDE

#PABELLÓN EXPO2020

RELACIONES EXTERIORES

SECRETARÍA DE RELACIONES EXTERIORES

#FESTEJO SABROSO

Recetas

PARA CONSENTIR A PAPÁ

México toma Dubái

FOTOS: YADIN XOL AL PAN

FOTO: GUSTAVO ALONSO ORTIZ

#COLEGIODEINGENIEROS

RESUELVEN MANTENER CERRADA LINEA 12

LOS EXPERTOS SUGIEREN NO REABRIR EL TRAMO SUBTERRÁNEO HASTA REPARAR LA PARTE COLAPSADA. MARCELO EBRARD DIJO QUE LAS EMPRESAS INVOLUCRADAS EN LA OBRA TIENEN QUE DECLARAR

POR CARLOS NAVARRO / P10 Y 11

#ALFONSO DURAZO

'CORRUPCIÓN, MÁS VIABLE EN MANDO CIVIL QUE MILITAR'

P22

FOTO: DANIEL OJEDA

#POR PANDEMIA

LA VIDA NOCTURNA PIERDE 300 MIL MDP

P14

#OPINIÓN

ALHAJERO / MARTHA ANAYA / P5

A FUEGO LENTO / ALFREDO GONZÁLEZ / P6

#3.4% DE SUFRAGIOS

VOTOS NULOS LE GANAN A PARTIDOS NUEVOS

P4

FOTO: YADIN XOL AL PA

OVACIONES

VIERNES 18 DE JUNIO DE 2021 | NUMERO 25950 AÑO LXXIV

OVACIONES protege la ecología y se imprime en papel reciclado

<http://www.ovaciones.com>

Presenta deterioro 32 por ciento de la línea Colegio de ingenieros recomienda no usar tramo elevado L12

POR AIDA RAMIREZ MARIN

Mal y de malas con la Línea 12, ya que los especialistas del Colegio de Ingenieros Civiles de México (CICM) encontraron en la revisión física ocular del tramo elevado, fisuras, filtraciones y separaciones, por lo que la Línea no deberá reiniciar su funcionamiento hasta que se haga la revisión detallada, se obtenga el informe de vulnerabilidades correspondiente, y se lleve a cabo el reforzamiento y rehabilitación, así como atención a vulnerabilidades inmediatas.

El Comité Técnico de Seguridad Estructural del Colegio de Ingenieros Civiles de México, también recomienda no reiniciar la operación del tramo elevado de la Línea 12 del Sistema de Transporte Colectivo Metro, hasta que se lleve a cabo la revisión detallada —nivel dos y nivel tres, en su caso—, y se obtenga el informe de vulnerabilidades correspondientes, además de recomendar iniciar la elab-

Está aún lejos el 2024, asegura Marcelo Ebrard

El canciller mexicano, Marcelo Ebrard, aseguró este jueves que la sucesión presidencial está “muy lejos todavía” al ser preguntado si el accidente del metro de Ciudad de México enturbia sus aspiraciones para ser candidato a presidente en 2024.

“Yo estoy concentrado en mi trabajo. Este tema es un tema muy lejos todavía. No guía mis

tareas”, respondió a la prensa tras un evento en la sede de la Secretaría de Relaciones Exteriores de México, en el centro de la capital mexicana.

Ebrard, canciller desde 2018 en el Gobierno de Andrés Manuel López Obrador, aseguró que su tarea ahora es ser “un servidor público eficaz y eficiente”.

Ver página 4

boración de un Proyecto de Reforzamiento y Rehabilitación que solucione las deficiencias identificadas, así como las vulnerabilidades que requieren atención inmediata.

Se indicó que alrededor de 32 por ciento del tramo elevado de la Línea

12 presenta “deficiencias” que deben ser atendidas antes de restablecer su servicio, indicó Bernardo Gómez González, coordinador del Comité Técnico de Seguridad Estructural del Colegio de Ingenieros.

Ver página 15

Alfaro y Sinhue quieren ver a López por agua

De manera urgente, los gobernadores de Jalisco, Enrique Alfaro, y de Guanajuato, Diego Sinhue Rodríguez Vallejo, solicitaron al presidente Andrés Manuel López Obrador una reunión para abordar el desabasto de agua.

Los gobernadores se reunieron para firmar un acuerdo en torno a la producción de tequila, en la zona.

Ver página 2



POR FER Y POLLY

Familiares y amigos de las dos amigas que atropelló Diego Helguera exigen justicia y fin de la violencia contra las mujeres.

Ver página 16



Foto: EFE

VACUNACION FRONTERIZA

ENSENADA, BC.- Reactivar la región fronteriza con Estados Unidos, el objetivo.

Ver página 8

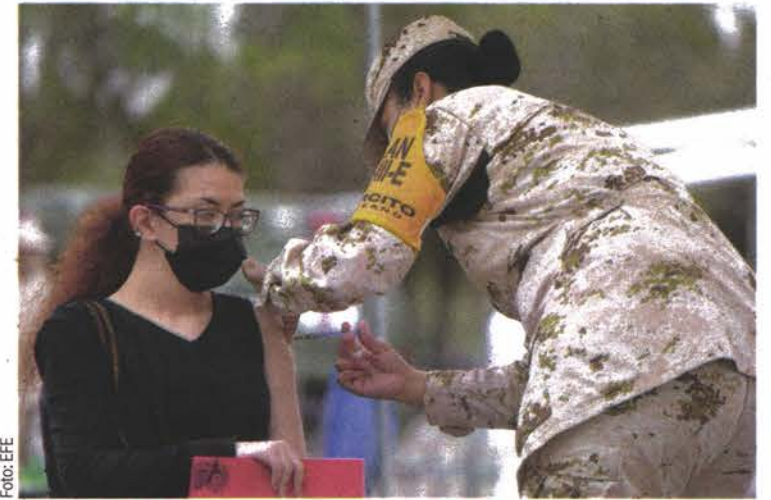
Controló crimen 35 por ciento de las elecciones

Entre un 30 y 35 % del territorio mexicano fue impactado por la presencia del crimen organizado en el proceso electoral que culminó con las elecciones del pasado 6 de junio, señalaron este jueves organizaciones de observadores electorales mexicanas.

Además, indicaron que la percepción de la injerencia de estos grupos entre la ciudadanía pasó del 28 al 42%.

Al presentar sus conclusiones preliminares a diversos temas del Proceso Electoral 2020-2021 ante el Instituto Nacional Electoral (INE), la organización Desarrollo, Educación y Cultura Autogestionarios, dijo que “no se puede soslayar la violencia política considerando que hubo 100 víctimas de muerte” en la campaña.

Ver página 3

EU alerta por secuestro y narco en México

WASHINGTON.- Estados Unidos emitió una alerta de viaje a México por el aumento de delitos como homicidio, secuestro, robo y robo de vehículo.

Según el análisis anual del Departamento de Estado, la violencia en México se ha incrementado

por lo que mantuvo el nivel 3 de alerta de viaje.

Washington advierte a los estadounidenses que reconsideren viajar a México luego de que ante las actuales circunstancias el gobierno encabezado por Joe Biden, “tiene una capacidad limitada para brindar servicios de emergencia en muchas áreas de México”.

Ver página 13

VENTANA

¿En serio está muy lejos?

OPINION

RADIOPASILLO

Página 2

AQUI EN EL...

José Antonio Chávez Página 9



REPORTE Indigo

CINCO

No. 2260: D
EDICIÓN DE SEMA
reporteindigo.com



La cantidad de menores que realizan labores para ayudar a la economía familiar en lugar de ir a la escuela o, en ocasiones, además de sus responsabilidades académicas, se incrementó en los últimos cuatro años, situación que no se daba desde hace dos décadas, y la cual podría traer graves repercusiones a futuro para este grupo poblacional

12

NACIONAL

Rezago entre pugnas

El Banco Nacional de Datos Forenses que debería operar desde el año 2019 sigue sin crearse pese a tratarse de una herramienta fundamental para la búsqueda de desaparecidos; la FGR culpa a la Comisión Nacional de Búsqueda por el rezago



16

LATITUD

Los nuevos rostros de EU

Tras la nominación por parte de Joe Biden para que Ken Salazar y Thomas R. Nides sean los embajadores en México e Israel, respectivamente, analistas aseguran que debido a sus perfiles ambos lograrán cumplir con sus deberes; para eso deberán llegar a acuerdos con los gobiernos donde residan



24



Recibe de regalo*
\$400

HORARIO	PARTIDOS 18 DE JUNIO		LOCAL	EMPATE	VISITANTE
11:00	CROACIA	VS	REP. CHECA	+115	+225 +240
14:00	INGLATERRA	VS	ESCOCIA	-300	+400 +750
19:00	ARGENTINA	VS	URUGUAY	+115	+235 +260

ESTOS MOMIOS, FECHAS Y HORARIOS PUEDEN CAMBIAR EN CUALQUIER MOMENTO. CONSÚLTALOS ANTES DE METER TU APUESTA.

Si apuestas \$400 a este parlay cobrarías: **\$2,465**

APUESTA EN VIVO



BAJA LA APP EN caliente.mx



*VÁLIDO SÓLO PARA NUEVOS USUARIOS. PERMISO SEGOB DGG/SP/404/97 DIVIÉRTETE RESPONSABLEMENTE. LOS JUEGOS CON APUESTA ESTÁN PROHIBIDOS PARA MENORES DE EDAD. CONSULTA TÉRMINOS Y CONDICIONES EN CALIENTE.MX

DECESOS:

230792

CASOS CONFIRMADOS:

2467643

VACUNAS COMPLETAS:

15551250

DÍAS DESDE EL 1ER. CASO:

473

No. 379 · Año 2 · Jueves 17 de junio. 2021

EDICIÓN NOCTURNA

Dan revés a reapertura de L12; hay más fallas

Problemas con los pernos, soldaduras mal hechas y utilización de concretos diferentes, algunas anomalías señaladas por DNV

NADIA RODRÍGUEZ
nrodriguez@ejecentral.com.mx

En sólo 30 minutos, el dictamen sobre el colapso de la Línea 12 derrumbó la defensa del actual canciller y exjefe de Gobierno capitalino, Marcelo Ebrard, sobre la construcción de la obra.

El informe integrado por 58 fojas establece la existencia de fallas estructurales asociadas a cuando menos seis deficiencias en el proceso de construcción.

Problemas con los pernos, soldaduras mal hechas, utilización de concretos diferentes, así como el uso injustificado de varillas, son

algunas de las "deficiencias en el proceso constructivo" que se asientan en el informe presentado por la firma noruega DNV.

En la presentación de este reporte —en el que no estuvo presente la directora del Sistema de Transporte Metro, Florencia Serranía—, la jefa de Gobierno

de la Ciudad de México, Claudia Sheinbaum declaró que buscará a las empresas responsables de la construcción para entablar un diálogo, es decir, ICA y Carso —propiedad de Carlos Slim Helú, uno de los empresarios más cercanos al presidente Andrés Manuel López Obrador— y Alstom. **Pág. 4**



>En defensa de Manuel Bartlett

EL PRESIDENTE López Obrador dijo ignorar las posibles investigaciones al director de la CFE, Manuel Bartlett en Estados Unidos por el asesinato del agente Enrique Camarena en 1985. Bartlett respondió: "No nos hagamos guajes, estoy sujeto a una campaña en mi contra, pensando que uno va a achicarse, pero no lo van a lograr, vamos a seguir en defensa de los intereses nacionales". **Pág. 5**



ESCONDEN CARTUCHOS EN AGUJERO

EN UN HECHO sin precedentes, la célula criminal que robó hace una semana siete millones de cartuchos de varios calibres, construyó un enorme agujero para esconder dos cajas de tractocamiones de los que sustrajeron la carga. Este hoyo estaba a 70 kilómetros de la Guardia Nacional de San Luis de la Paz, revelaron fuentes en exclusiva a **ejecentral**. Fotos: Especial.

LA FILTRACIÓN DE LOTENAL, REHÉN DE LOS HACKERS

La amenaza de Avaddon, uno de los grupos de cibercriminales más activos y prolíficos de los últimos años, sobre liberar información sensible de la Lotería Nacional (Lotenal) se mantiene a pesar de las declaraciones de la directora general,

Margarita González Saravia, quien afirmó que todo había vuelto a la normalidad esta semana tras la repentina desaparición de los *hackers*. Pero expertos en seguridad digital aseguran que no hay garantía sobre la que el grupo criminal

no tenga copias de la información robada con las que pretenda cobrar otro un rescate. Contrario a lo asegurado por González Saravia, entre los archivos secuestrados hay material sensible que compromete a la institución. **Pág. 2**

CureVac pierde contra las variantes

UNA DE LAS VACUNAS más esperadas, la de ARN mensajero de CureVac, reportó una eficacia del 47% "para cualquier tipo de enfermedad sintomática". Los científicos explicaron que todas las infecciones que detectaron en los participantes que recibieron la vacuna fueron causadas por variantes de preocupación y no por la cepa original. **Pág. 3**



¡AGÁRRRENLO!

EXIGEN DETENER A BESTIA QUE ATROPELLÓ A POLLY Y A FER **PÁGINA 5**

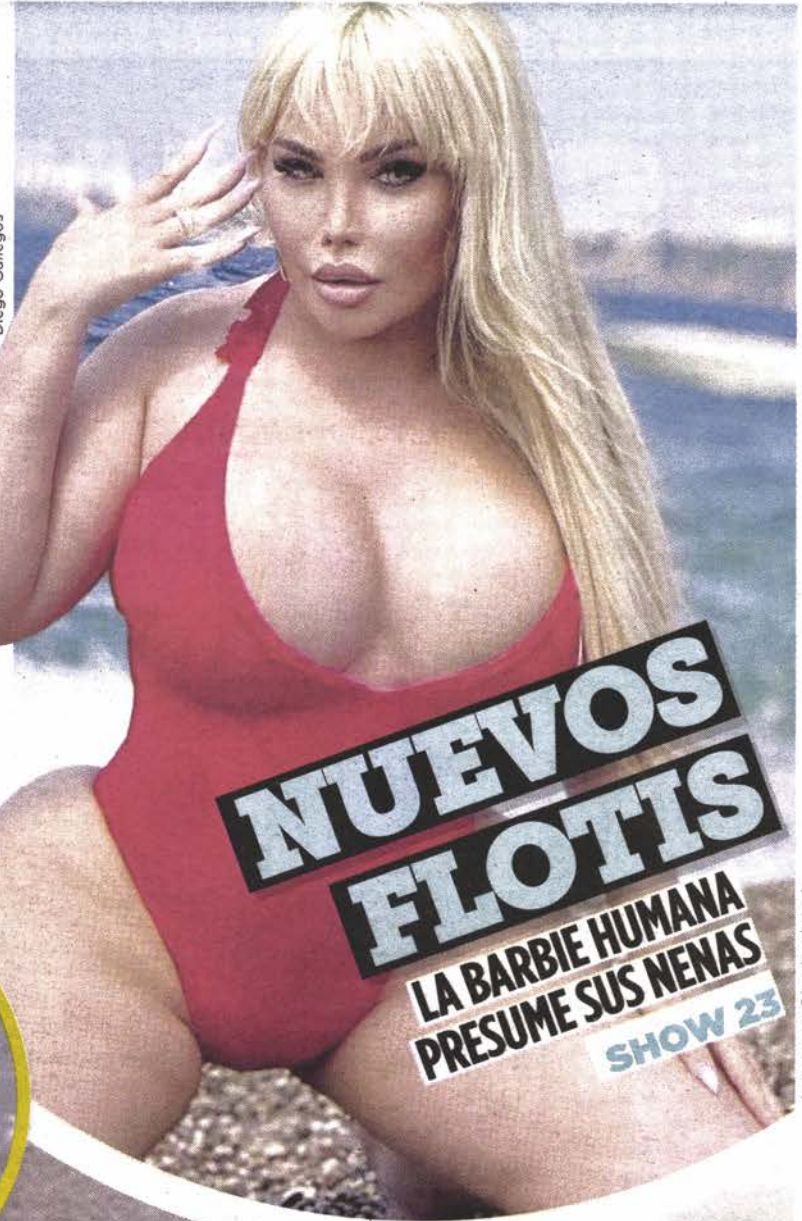

NUEVOS ELOTIS
LA BARBIE HUMANA PRESUME SUS NENAS **SHOW 23**

VIERNES 18 DE JUNIO DEL 2021.

metro

LECTURA DE CIUDAD

610972000214
\$8
32 PÁGS.

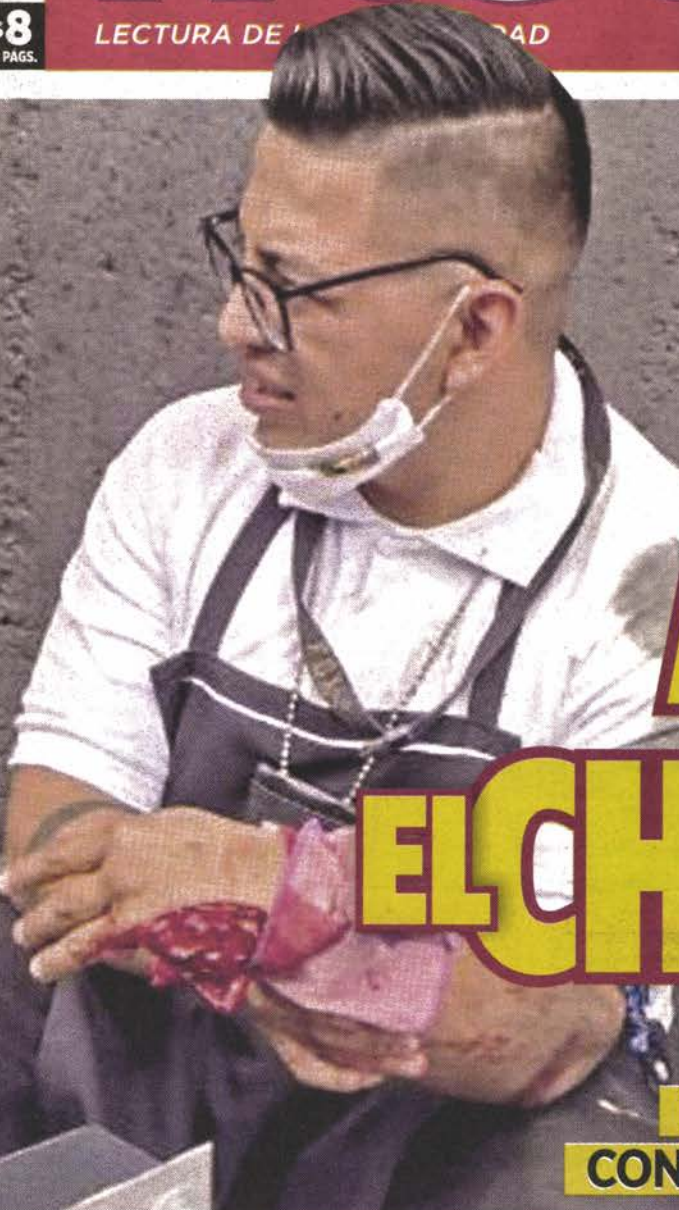

AFLOJÓ EL CHIQUITO

PIERDE MOTOCICLISTA EL DEDO MENIQUE AL CHOCAR CONTRA CAMIÓN EN TLALPAN **PÁG. 7**

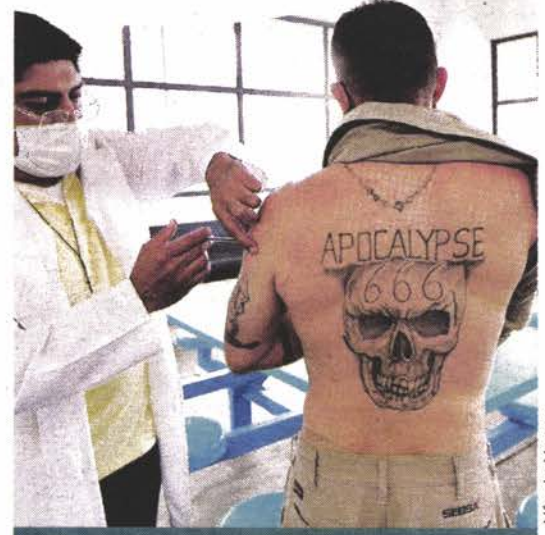

LAS REJAS NO MATAN
PICAN CONTRA EL BICHO A REOS DE NEZA BORDO **9**

Instagram: @jessicaalvesuk

Alfredo Moreno

Especial

ACRIBILLADO, TRAS FALSA VENTA DE AUTO

PAGAN CON SANGRE



**EXTORSIONADORES
ASESINAN A CHOFER DE LA RUTA
69 PORQUE DIRIGENTES "DEBÍAN"
DERECHO DE PISO. PÁGS. 2 Y 3**



EN ATRACO, MATAN A PERIODISTA DE METEPEC PÁG. 4



**POR LO
MENOS
1 AÑO SEGUIRÁ
CERRADA LA L12 PÁG. 7**

DIEGO SIMÓN SANCHEZ. EL GRÁFICO

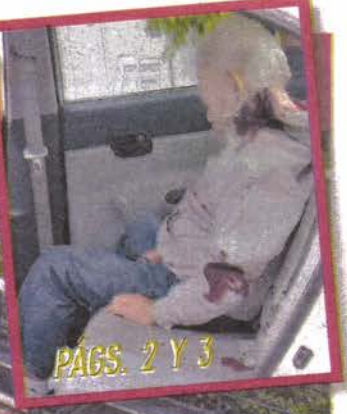

PÁGS. 2 Y 3

230,792 DECESOS

Ayer comenzó
vacunación para
mayores de
18 en zona
fronteriza.



COVID-19



@elgmx facebook.com/elgrafico.mx www.elgrafico.mx

ESPECIAL

Viernes 18 de junio de 2021

EL GRÁFICO

\$6



Ignacia
Aguanta las
más duras y
sin miedo
PÁG. 23

INSTAGRAM

**Detecta
CICM siete
deficiencias
en el tramo
elevado de
Línea 12**

Pág. 3



FOTO GCDMX

**Preocupa
a padres
de familia
el regreso a
clases propuesto
por autoridad**

Pág. 7



FOTO ROGELIO TINOCO



MARCADOR



La Prensa Oficial



@laprensaem

www.la-prensa.com.mx

VIERNES 18 DE JUNIO DE 2021

LA PRENSA



DIRECTOR, LUIS CARRILES | AÑO XCIII | NÚM. 33,865 | ORGANIZACIÓN EDITORIAL MEXICANA | PAQUITA RAMOS DE VÁZQUEZ, PRESIDENTA Y DIRECTORA GENERAL

EL PERIÓDICO QUE DICE LO QUE OTROS CALLAN

¡JUSTICIA!

BUSCAN DOS GRUPOS ESPECIALES A DIEGO "N", ACUSADO DE ATROPELLAR A DOS JÓVENES; FAMILIAS DE LAS VÍCTIMAS FUERON RECIBIDAS EN LA FGJCDMX



Pág. 4

Familiares y amigos de Fernanda y Polly protestan en la CDMX. FOTO JAIME LLERA



La prioridad es garantizar la seguridad de toda la ciudadanía, con perspectiva de género: Evelyn Parra Alvarez, alcaldesa electa de V. Carranza

Pág. 10



FOTO JAIME LLERA

BUSCA TU SECCIÓN FAVORITA HOY

www.oem.com.mx





Reforma Electoral eliminaría diputaciones plurinominales y renovaría Consejo General del INE: Ricardo Monreal

P. 7

VIERNES 18 DE JUNIO DE 2021

unomásuno Nacional

5 Pesos

CRÍTICO Y VERAZ

www.unomasuno.com.mx @unomasunomx unomasunoMXoficial TVDIARIOMX

Presidente Editor: Dr. Naim Libien Kaul Directora General: Dra. Karina A. Rocha Año XVI NÚMERO 15103

Separación insuficiente de vigas entre ellas y respecto a los cabezales



Fisuras en traveses y cabezales Fisuras en columnas



Entre los cadenamientos 29+260 al 29+280 se presentan graves problemas de filtraciones, escurrimientos y goteo de agua en la bóveda y paredes del túnel.

P. 12-13

Colegio de Ingenieros recomendó no reiniciar operaciones en L-12



Andrés Manuel López Obrador
Ramírez de la O tendrá que garantizar eficiencia, cero corrupción y austeridad republicana

P. 4-5

Víctimas de corrupción y simulación de Línea 12



P. 10-11

MI NACIÓN / 5

**Caso Ayotzinapa:
Presume López
Obrador avances,
pero no informa
datos concretos**



MI CIUDAD / 2

**Hallan deficiencias
en el 32% del tramo
elevado de Línea 12**



DIARIO DE MÉXICO

VIERNES

18 DE JUNIO DE 2021

AÑO 72

NÚM. 18343

CIUDAD DE MÉXICO

\$5.00



Con reservas, alianza del PVEM y 4T en San Lázaro

⊕ Después de confirmar que continuarán en bloque con Morena y el PT en la Cámara de Diputados, el Verde Ecologista advirtió que analizarán las iniciativas del Ejecutivo antes de manifestar un "respaldo ciego".

⊕ Los tres partidos suman 284 diputaciones y están lejos de los 333, para alcanzar la mayoría calificada y avalar en automático las reformas constitucionales que propondrá López Obrador. **MI NACIÓN / 4**

**PARA "POLLY" Y "FER"
UN GRITO DE
APOYO QUE
PIDE JUSTICIA**

Familiares y amigos de las dos jóvenes que fueron atropelladas en la alcaldía Iztacalco protestaron afuera de la FGJ e instaron a las autoridades locales a buscar a Diego Helguera, quien presuntamente conducía en estado de ebriedad el automóvil con el que se abalanzó sobre ellas.



ESCANEA
PARA VER
LA NOTA
Y EL VIDEO



MI CIUDAD / 3

**Únicamente en
tres alcaldías los
ciudadinos sienten
menor peligro**

CICM recomienda no reabrir la Línea 12

Bernardo Gómez González, coordinador del Comité Técnico de Seguridad Estructural del Colegio de Ingenieros Civiles de México, dio a conocer -durante el informe que presentó el CICM- que el estudio realizado a la Línea 12 del Metro la cual colapsó y provocó la muerte de 26 personas, arrojó que se hallaron fisuras, filtraciones y separaciones en el tramo elevado de dicho transporte que va de Tláhuac a Atlalilco. >> 7



Otorgan suspensión definitiva a García Cabeza de Vaca



El I Tribunal Colegiado del XIX Circuito resolvió dejar sin materia el recurso de queja que presentó la Fiscalía General de la República (FGR), contra la suspensión provisional del juicio de garantías que se otorgó al gobernador de Tamaulipas Francisco Javier García Cabeza de Vaca. >> 11

La CFE está más fuerte que nunca: Manuel Bartlett



“La CFE es la empresa más grande del país, sin duda, es la más importante, lo seguirá siendo pese a los intentos de destrucción y desaparición. La CFE está más fuerte que nunca”, dijo Manuel Bartlett Díaz, al tiempo que dio a conocer millonaria inversión para dicho organismo. >> 4 y 5





Despedida en familia

Julio César Chávez González sube al cuadrilátero contra el Macho Camacho Jr, y comparte cartelera con sus hijos Julio y Omar; aseguró que es la última exhibición **DXT P. 21**

INDICADOR 'K', DE ALTO RIESGO, A ZONAS DE 16 ESTADOS

Marca EU a medio país por secuestro

A unos días de la visita de la vicepresidenta y del secretario de Seguridad Nacional estadounidense, así como del director de la CIA, el gobierno de ese país amplió a sus connacionales que visitan México la advertencia de riesgo a distintos puntos del país, debido a la actividad del crimen organizado. Y hay estados a donde de plano les recomienda no viajar, como Colima **MÉXICO P. 3**



DEMANDAN JUSTICIA. Tras el presunto intento de feminicidio de dos mujeres, que fueron atropelladas por su agresor, amigos y familiares marcharon a la Fiscalía local exigiendo seguridad para las víctimas **CDMX P. 7**



UN RETO SER PAPÁ SOLTERO

No dominar el arte de la cocina ni saber peinar... y restricciones laborales, son algunos de los aspectos que hacen de esta labor toda una aventura **VIDA+ P. 18**

VIERNES 18 DE JUNIO DE 2021
AÑO X N° 2460 | CDMX



24 HORAS EL DIARIO SIN LÍMITES

Minuto a Minuto

por WhatsApp al **55 1224 8024**
En 72 horas recibirás 24 HORAS

L-12: riesgo de no abrir ni en tramo subterráneo

El Colegio de Ingenieros Civiles de México resaltó en un informe que los talleres de la Línea 12, donde se le da mantenimiento a vías y trenes, se encuentran en Tláhuac, al otro lado del tramo elevado que se desplomó, lo que impediría operar en la parte subterránea, que no tiene daños estructurales **CDMX P. 7**



Chavos responden a vacunación en BC ESTADOS P. 10

CRECE PANDEMIA ACTIVA, SUPERA NIVEL DE ABRIL

El subsecretario López-Gatell llamó a cuidar la reactivación económica y restringir aforos

MÉXICO P. 6



BALEAN A PERIODISTA EN OAXACA; ERA SU 2º ATENTADO ESTADOS P. 11

HOY ESCRIBE Su compromiso era iniciar las asignaciones para 2021 a proveedores en noviembre del año pasado, pero a esta fecha no ha entregado ninguna. Y no porque no haya ganadores de sus concursos, amañados o no, porque los hay. Pero los ha notificado con una advertencia a ciencia y paciencia del Instituto de Salud para el Bienestar (Insabi) del amigo presidencial y tabasqueño Juan Antonio Ferrer. **JOSÉ UREÑA PÁGINA 3**



PARA MAÑANA

SÁBADO 19 DE JUNIO ↑ 22°C
Lluvioso ↓ 13°C



Tercera ola de Covid se avizora en al menos 12 estados de la República

- La tendencia a la baja de las últimas semanas se revirtió en entidades como Quintana Roo, Yucatán, Tabasco y Baja California Sur.
- El incremento de casos se debe, principalmente, a la mayor movilidad generada por la afluencia turística en estos estados.
- En la Ciudad de México se ha reducido la disminución de contagios diarios, lo que enciende las alarmas, según especialistas. **Pág. 04**

FOTOS: GETTY IMAGES / CUARTOSCURO

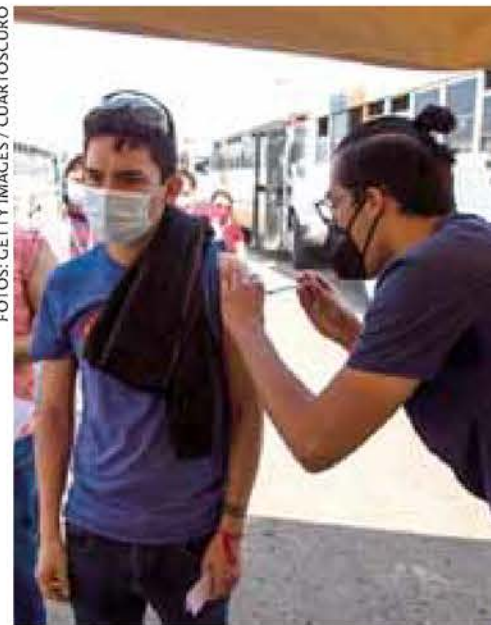

Vacunación a mayores de 18 años da inicio en Tijuana

En la primera jornada de inoculación se presentaron largas filas de jóvenes que fueron por su vacuna de una sola dosis. El objetivo es acelerar la reapertura de la frontera con Estados Unidos. **Pág. 04**

Presentan las pieles olímpicas para mexicanos

El COM dio a conocer los uniformes oficiales que usarán los atletas en Tokio 2020, mismos que son diferentes a los trajes para la inauguración. **Pág. 14**

CORTESÍA



Sorpréndelo este Día del Padre con los consejos que tenemos para ti

Publimetro preparó un especial para que no te quedes sin ideas sobre cómo consentir a tu papá en este gran día. **Especial**

caliente.mx

Recibe de regalo **\$400**

HORARIO	PARTIDOS 18 DE JUNIO		LOCAL	EMPATE	VISITANTE
11:00	CROACIA	VS	REP. CHECA	+115	+225 +240
14:00	INGLATERRA	VS	ESCOCIA	-300	+400 +750
19:00	ARGENTINA	VS	URUGUAY	+115	+235 +260

ESTOS MOHOS, FECHAS Y HORARIOS PUEDEN CAMBIAR EN CUALQUIER MOMENTO. CONSULTALOS ANTES DE HETER TU APUESTA.

Si apuestas \$400 a este parlay cobrarías: **\$2,465**

APUESTA EN VIVO



BAJA LA APP EN CALIENTE.MX



más por más

LO MEJOR DE LA WEB EN UN SOLO LUGAR

VIERNES

MIN 13  MAX 22

18 DE JUNIO DE 2021 / AÑO 11, NO. 3,198



PAPÁS DE PELÍCULA

P. 06-07



MÁS VACUNADOS
Ayer arrancó la inmunización de adultos de entre 40 y 49 años en ocho municipios del Estado de México **P. 02**



¡CELEBRA EN FAMILIA!
Estos tres restaurantes son excelentes opciones para festejar este fin de semana el Día del Padre. **P. 10**

AY, TE EXTRAÑO
P. 11

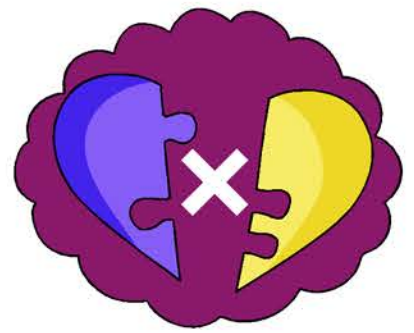

 PICTOLINE

Caliente
caliente.mx

Recibe de regalo* \$400

HORARIO	PARTIDOS 18 DE JUNIO		LOCAL	EMPATE	VISITANTE	
11:00	 CROACIA	VS	REP. CHECA 	+115	+225	+240
14:00	 INGLATERRA	VS	ESCOCIA 	-300	+400	+750
19:00	 ARGENTINA	VS	URUGUAY 	+115	+235	+260

ESTOS MOMIOS, FECHAS Y HORARIOS PUEDEN CAMBIAR EN CUALQUIER MOMENTO. CONSÚLTALOS ANTES DE METER TU APUESTA.

Si apuestas \$400 a este parlay cobrarías: **\$2,465**

*VÁLIDO SÓLO PARA NUEVOS USUARIOS. PERMISO SEGOB DGG/SP/404/97 DIVÉRTETE RESPONSABLEMENTE. LOS JUEGOS CON APUESTA ESTÁN PROHIBIDOS PARA MENORES DE EDAD. CONSULTA TÉRMINOS Y CONDICIONES EN CALIENTE.MX

APUESTA EN VIVO



 SPORTS

BAJA LA APP EN CALIENTE.MX



App Store



Los alcaldes están obligados a atenderte y resolver los problemas de tu comunidad. Diario BASTA! abre sus páginas para que los denuncies si no cumplen.

¡No tengas miedo! 55 3565-6857



COVID-19
CASOS EN
MÉXICO

CONFIRMADOS
2,467,643

SOSPECHOSOS
435,659

DECESOS
230,792

**ACTUALIZADO: 17-06-2021

COVID-19
CASOS
EN CDMX

CONFIRMADOS
670,926

SOSPECHOSOS
75,335

DECESOS
34,411

**ACTUALIZADO: 17-06-2021 | FUENTE: DGE

- Partes con problemas de diseño y ejecución deficiente que no reportaron podrían colapsar: Eduardo Ramírez Cato, especialista

- En L-12, el Colegio de Ingenieros halla deficiencias considerables; piden no abrir el túnel hasta que se repare el tramo colapsado **8-9**

CHOCAN LOS INGENIEROS

HAY MÁS PELIGRO

7509661 881667
\$5.00
• NO. 3305
• AÑO 11

200
AÑOS LIBRES
1821-2021

diario

BASTA!

VIERNES
18 DE JUNIO
DE 2021

SE REUNIRÁ
AMLO CON
GOBERNADORES
ELECTOS Y EN
FUNCIONES
MÉXICO 2



OBRADOR, TRAS TERCER NORMALISTA IDENTIFICADO
INVESTIGACIÓN DEL CASO AYOTZINAPA CONTINUARÁ HASTA HACER "JUSTICIA" MÉXICO 2



LÍNEA DORADA
GCDMX ATIENDE RECOMENDACIONES DE EXPERTOS INDEPENDIENTES CDMX 9

EN 24 HORAS
Asesinan en Edomex y Oaxaca a 2 periodistas MÉXICO 4



Integrantes de la Unión de Alcaldes, con largas colas CDMX 6

RECOMIENDA CICM NO REAUNUDAR SERVICIO DE L-12

EL COLEGIO de Ingenieros Civiles de México recomendó no reabrir el tramo elevado de la Línea Dorada, tras encontrar varias deficiencias en la construcción. La Jefa de Gobierno indicó que conformará una mesa técnica con las empresas, sin importar la condición jurídica. Pág. 10

La Casa de la Ingeniería



Cuartoscuro

Cuartoscuro

DIARIO **Contra** Réplica

www.contrareplica.mx

No. 709/ Año 02/ Viernes 18 de junio de 2021. EJEMPLAR GRATUITO

PERIODISMO DE INVESTIGACIÓN



Cuartoscuro

85% DEL TERRITORIO MEXICANO, EN SEQUÍA

El Sistema Meteorológico Nacional indicó que la crisis de escasez de agua que ha afectado al territorio nacional se debe, entre otros factores, al fenómeno denominado Celda de Hadley, por lo que recomendó dar un seguimiento a la cantidad de agua con la que se dispone Pág. 4

NO HABRÁ PERIODO EXTRAORDINARIO

LA COORDINADORA del PRD en la Cámara de Diputados, Verónica Juárez, aseveró que no existe un consenso para realizar un periodo extraordinario de sesiones. Pág. 5

RESERVA OVÁRICA, CLAVE EN FERTILIDAD

ROCHE MÉXICO llevó a cabo un panel de expertos sobre fertilidad, cuyo objetivo fue informar a las mujeres sobre la reserva ovárica y la fertilidad. Pág. 8

PATERNIDAD AUMENTA CON LA EDAD

EL INEGI REPORTÓ que los jóvenes nacidos entre 1990 y 1994, retrasan la edad para ser padres. 9 de cada 10 adultos de 50 a 54 años ejercen la paternidad. Pág. 13

3,500 PESOS, GASTO PARA DÍA DEL PADRE

LA ANPEC ESTIMÓ que las familias mexicanas harán un gasto de entre mil y 3 mil 500 pesos para agasajar a los papás en su festejo. Pág. 13

ENVIARÁ AMLO RUTA DIPLOMÁTICA

Enel viola leyes mexicanas en materia energética

POR OSVALDO CÓRDOVA

La Comisión Federal de Electricidad (CFE) acusó que la compañía estatal Ente Nazionale per l'energia elettrica (Enel) participa en el mercado negro de energía; mientras que el presidente Andrés Manuel López

Obrador anunció que su gobierno enviará una nota diplomática a Italia porque esa empresa se amparó contra los cambios planteados al sector eléctrico. Manuel Bartlett, director General de la CFE, dijo que la compañía europea simula participar en esquemas de autoconsumo eléctrico, pero se asocia con empresas por solo un dólar para no pagar el la transmisión

eléctrica. "Una empresa pública que se llama Enel, del Estado italiano, opera en México violando la ley. El Estado italiano está ganando recursos aquí en México", acusó. El director de Contratos Legados de CFE aseguró que empresas como Enel distorsionaron el "espíritu" del autoabasto para beneficiarse con subsidios de CFE. Pág. 4

FALTAN:



35 DÍAS

Coppel
Mejora tu vida

Viernes 18 de junio de 2021 Año 19 6944

FIN A UN CICLO HISTÓRICO

'MI PRINCIPAL RIVAL SOY YO'



CARNAVAL TODA LA VIDA
4-0 FPF

RÉCORD

EL DIABLO ANDA SUELTO
ESTÁN PRENDIDOS

PARA MÉXICO, POR EL GRITO... PELIGRA EL MUNDIAL

Ahora sí, llegó el gran castigo de FIFA a **MÉXICO** por el grito prohibido, con advertencia **IMPLACABLE**: con otro 'desplante' en casa, el **TRI** perderá **PUNTOS** en la Eliminatoria; si sigue, será expulsado del **MUNDIAL 2022**.



DESBOCADO
El grito '¡put#!' de la afición ya metió en líos a la Selección.

'DENLE LA 10 A CÓRDOVA'



DAVID MEDRANO
MACÍAS preocupa en la Olímpica, AGUIRRE podría entrar; hoy dan lista preliminar de Copa Oro y JO.



'NO SÉ POR QUÉ CADUCÓ'



ISSN: 1665-2134
0.8752
917716651213234
\$15.00 PARA VENTA EN MÉXICO NOTMUSA

Caliente
caliente.mx

HORARIO	PARTIDOS 18 DE JUNIO		LOCAL	EMPATE	VISITANTE
11:00	CROACIA	VS	REP. CHECA	+115	+225 +240
14:00	INGLATERRA	VS	ESCOCIA	-300	+400 +750
19:00	ARGENTINA	VS	URUGUAY	+115	+235 +260

APUESTA EN VIVO
BAJA LA APP EN caliente.mx

Recibe de regalo*
\$400

ESTOS MOMIOS, FECHAS Y HORARIOS PUEDEN CAMBIAR EN CUALQUIER MOMENTO. CONSULTALOS ANTES DE METER TU APUESTA.

Si apuestas \$400 a este parlay cobrarías: **\$2,465**



*VÁLIDO SÓLO PARA NUEVOS USUARIOS. PERMISO SEGOB DGG/SP/404/97 DIVIÉRTETE RESPONSABLEMENTE. LOS JUEGOS CON APUESTA ESTÁN PROHIBIDOS PARA MENORES DE EDAD. CONSULTA TÉRMINOS Y CONDICIONES EN CALIENTE.MX



TOKIO 2020

FALTAN 35 DÍAS

FORTALEZA

Clavados es la disciplina que más medallas le ha dado a México: un oro, siete platas y seis bronce



FOTO: ARCHIVO ESTO

PAOLA QUEDA FUERA

ANUNCIAN AL EQUIPO DE CLAVADOS Y ESPINOSA NO IRÁ A LOS QUE HUBIERAN SIDO SUS QUINTOS JUEGOS

JESSICA SALAZAR TAMPOCO VA
UNA DE LAS MÁXIMAS EXPONENTES DEL CICLISMO MEXICANO NO OBTUVO UN LUGAR

LEVANTAN ESTADO DE EMERGENCIA
JAPÓN MANTENDRÁ FUERTES RESTRICCIONES HASTA EL 11 DE JULIO EN LA CAPITAL DEL PAÍS

20



OTROS RESULTADOS

UCRANIA
2 M
MACEDONIA

PAÍSES BAJOS
2
AUSTRIA

PARA HOY

SUECIA
VS
ESLOVAQUIA

ESTADIO KRESTOVSKI
08:00 HORAS
SKY SPORTS

CROACIA
VS
REP. CHECA

HAMPDEN PARK
11:00 HORAS
SKY SPORTS

INGLATERRA
VS
ESCOCIA

ESTADIO DE WEMBLEY
14:00 HORAS
SKY SPORTS



OTRO RESULTADO

COLOMBIA
VS
VENEZUELA

PARA HOY

CHILE
VS
BOLIVIA

ARENA PANTANAL
16:00 HORAS
SKY SPORTS

ARGENTINA
VS
URUGUAY

ESTADIO MANÉ GARRINCHA
19:00 HORAS
SKY SPORTS

¡QUE FÁCIL!

4 0

ESTO

EL DIARIO DE LOS DEPORTISTAS

SIN RIVAL QUE LO AMENACE Y CON NEYMAR COMO LÍDER, BRASIL SE PERFILO COMO CAMPEÓN DE LA COPA AMÉRICA; GOLEÓ A PERÚ Y SUMA OCHO VICTORIAS CONSECUTIVAS EN PARTIDOS OFICIALES, SEIS DE ELLAS EN LA ELIMINATORIA

13

FOTO: EFE

1 2

16 > EUROCOPA

DE BRUYNE DOBLA A DINAMARCA EN EL HOMENAJE A ERIKSEN

FOTO: AFP

11 >

REAL MADRID

SERGIO RAMOS NO QUERÍA IRSE, DIJO EN SU DESPEDIDA

FOTO: EFE

Caliente
caliente.mx

Recibe de regalo
\$400

HORARIO	PARTIDOS 18 DE JUNIO	LOCAL	EMPATE	VISITANTE
11:00	CROACIA VS REP. CHECA	+115	+225	+240
14:00	INGLATERRA VS ESCOCIA	-300	+400	+750
19:00	ARGENTINA VS URUGUAY	+115	+235	+260

ESTOS MOMIOS, FECHAS Y HORARIOS PUEDEN CAMBIAR EN CUALQUIER MOMENTO. CONSÚLTALOS ANTES DE METER TU APUESTA.

Si apuestas \$400 a este parlay cobrarías: **\$2,465**

*VALIDO SÓLO PARA NUEVOS USUARIOS. PERMISO SEG08 DGG/SP/404/97 DIVIÉRTETE RESPONSABLEMENTE. LOS JUEGOS CON APUESTA ESTÁN PROHIBIDOS PARA MENORES DE EDAD. CONSULTA TÉRMINOS Y CONDICIONES EN CALIENTE.MX

APUESTA EN VIVO

SPORTS
BAJA LA APP EN caliente.mx