

Expande su magia
Neil Gaiman, uno de los reyes de la literatura fantástica, sigue de cerca la adaptación de sus obras clave a la pantalla.
GENTE

LUNES 21 / DIC. / 2020 CIUDAD DE MÉXICO



Amargan al potro
Atlante falló a la hora buena y dejó ir el título de la Liga de Expansión en su torneo de regreso a la Ciudad de México. TM Fútbol Club le sacó la Final 3-2 en tiempos extra. **CANCHA**



58 PÁGINAS, AÑO XXVIII NÚMERO 9,851 \$ 20.00

REFORMA

C O R A Z Ó N D E M É X I C O

JEFES DE LA NFL

32 JEFES (13-1)	29 SANTOS (10-4)	25 LEONES (5-9)	46 TITANES (10-4)	20 TEXANOS (4-10)	27 POTROS (10-4)
------------------------------	-------------------------------	------------------------------	--------------------------------	--------------------------------	-------------------------------

'Vende' tiendita videocámaras por 160 mdp

BENITO JIMÉNEZ
El Alcalde morenista de Ecatepec, Estado de México, Fernando Vilchis, compró con sobreprecio 400 cámaras de videovigilancia a una empresa de Chalco dedicada a la construcción, que registró como su domicilio una dirección donde funciona una austera tiendita.

Las cámaras fueron compradas a Grupo Pireo por 160 millones de pesos, es decir, a un costo de 400 mil pesos cada una.

Las supuestas oficinas de Pireo, que antes obtuvo contratos con el Ayuntamiento de Ecatepec para construir y reparar pozos de agua potable, se encuentran en una colonia popular de Chalco, donde REFORMA constató que opera una miscelánea.

El contrato establece que la dirección de la empresa está en la Casa 1 de Paseos de Ternura, Fraccionamiento Paseos de Chalco, Edomex, donde se preguntó por el representante de la empresa, Enrique Pérez Rodríguez, y

por la propia compañía. "Aquí no hay nadie con ese nombre y esa empresa no sé dónde esté", respondió la encargada de la tienda. Pero además, el monto contratado con recursos públicos por los equipos, es significativamente más alto que lo pagado en contratos similares en otras entidades.

Por ejemplo, el Gobernador de Campeche, Carlos Miguel Aysa, anunció en junio el gasto de 60 millones de pesos por 400 cámaras de videovigilancia, lo que representa un costo de 150 mil por cada una.

La Central de Abastos de Guadalajara, amplió su sistema de vigilancia con 115 cámaras por 10 millones de pesos, es decir 86 mil cada una.

El pasado noviembre Ecatepec anunció el Proyecto Jaguar para colocar mil 600 cámaras en 400 postes.

Pero con Pireo adquirió sólo 400 cámaras según el contrato MEM-DA-DSPyT-AD-RP-05-2020-04 en el punto 8.1 de las obligaciones de El Proveedor.



Fernando Vilchis



La "empresa" a la que Ecatepec supuestamente le compró 400 cámaras de seguridad, es una miscelánea en Chalco.

TUMULTOS

POR LA FIESTA



Alfredo Moreno

Miles de personas acudieron a Tepito a las compras de regalos para los festejos de Navidad, mientras que en Tlalpan, en un negocio de venta de oxígeno, familiares de enfermos de Covid hacen filas de hasta tres horas para recargar sus tanques.

...Y POR LA VIDA



Alejandro Mendoza

Reportan al límite también servicios locales de Salud

Saturan ¡todos! los hospitales

Covid-19

Alerta personal que contagiados llegan más graves a intubarse o morir

NATALIA VITELA Y SELENE VELASCO

No solo los hospitales del IMSS y del ISSSTE en el Valle de México, registran un alto nivel de ocupación, también las instituciones locales de Salud de la CDMX, con un 86 por ciento de saturación, y el Edomex con un 78 por ciento, muestran el nivel de la emergencia.

Además, testimonios de médicos y enfermeros revelan con crudeza el desbordamiento de servicios.

En el Hospital de Infectología del Centro Médico Nacional La Raza cuando muere un paciente por Covid-19, la cama y el ventilador son ocupados de inmediato por otro enfermo. El hospital está al tope, advirtió Raúl Palafox, enfermero de la institución. "Sólo en un turno están muriendo hasta ocho pacientes", manifiesta con pesar.

Además refiere que, a diferencia del anterior pico de

Atención a tope

Hospitales del IMSS, ISSSTE y de los servicios de Salud de la CDMX y el Edomex registran altos niveles de ocupación.



la epidemia, cuando los pacientes ingresaban relativamente estables, ahora llegan directamente a ser intubados o a morir.

En tanto, en el Hospital General de México, personal de enfermería comenta que enfermos de Covid-19 están llegando muertos a esa unidad.

"Esta semana nos han lle-

gado dos pacientes muertos. Nosotros al revisarlos nos damos cuenta de que ya no tienen signos vitales. Nos dice el familiar: 'Se desmayó hace una hora', pero el paciente ya está muerto", lamenta.

Ayer, el Gobierno local advirtió de la saturación con un mensaje SMS: "EMERGENCIA COVID19 Los hospitales están al límite. Regre-

Declaran rojo... pero no lo acatan

SELENE VELASCO

Aunque desde el sábado se reactivó el semáforo rojo en el Valle de México, el cual sólo permite actividades esenciales, la Jefa de Gobierno, Claudia Sheinbaum, indicó que entienden que no se cumpla de inmediato.

"En los siguientes días se irá viendo cómo disminuye esta actividad, en la medida que la gente tenga toda la información", dijo.

CIUDAD

samos a aislamiento total. Desde hoy sólo abren sectores indispensables. NO salgas, NO fiestas. Gob CDMX".

La Jefa de Gobierno, Claudia Sheinbaum reportó que de las 6 mil 300 camas disponibles en la CDMX se ampliará la capacidad en los próximos días a 7 mil camas y a 9 mil 500 en conjunto con el Estado de México.

AHORA AMLO ARMA 'EMPRESA' MILITAR PARA TRENES Y AEROPUERTOS

JORGE RICARDO

TULUM. El Gobierno de la 4T encargará ahora a las Fuerzas Armadas crear una empresa del Estado que opere y administre tres tramos del Tren Maya, así como los aeropuertos del Sureste del País y el Felipe Ángeles en Santa Lucía.

El Presidente Andrés Manuel López Obrador anunció ayer que el objetivo es que no surja la tentación de privatizar esas obras, que las ganancias financien las pensiones de los militares y que se garantice la seguridad de la región.

"Estamos pensando que de

Tulum hasta Palenque, que son tres tramos del tren, más el aeropuerto de Tulum, el de Chetumal, el de Palenque y el aeropuerto Felipe Ángeles de la Ciudad de México, se manejen en una empresa que dependa de las Fuerzas Armadas, con el propósito de que sea buena la administración del tren y de los aeropuertos", dijo previo a la firma de un convenio sobre ordenamiento territorial del sureste del País.

"Que sea autosuficiente y que las utilidades de esta empresa se destinen a fortalecer las finanzas para pensionados y jubilados de las Fuerzas Armadas, tanto de la Secretaría de Marina como de la Secretaría de la Defensa", agregó el Mandatario.



En Tulum, AMLO anunció la creación de una empresa militar.

Ante los cinco Gobernadores de los estados por donde cruzará la ruta férrea de mil 500 kilómetros, López Obrador sostuvo que se debe proteger este proyecto para evitar que sea privatizado.

"Tenemos que proteger esta obra (Tren Maya) para que no haya la tentación de privatizarla. Qué mejor que dejársela a las Fuerzas Armadas y que

tenga como propósito el financiar las pensiones de marinos y de soldados. Ese es un cometido. Y el segundo propósito para entregar el Tren y los aeropuertos a las Fuerzas Armadas es que debemos de garantizar la seguridad en la región", precisó.

El aeropuerto de Tulum apenas comenzará a construirse e ingenieros militares estarán a cargo de la obra.

Todólogos

Algunas tareas que las Fuerzas Armadas han asumido en la actual Administración federal:

- | | |
|--|--|
| CONTROL DE ADUANAS
■ Son responsables de vigilar, dirigir y administrar las 49 aduanas del País | CONSTRUCCIÓN
■ Entre las obras a su cargo está el Aeropuerto de Santa Lucía. |
| PUERTOS MARÍTIMOS
■ La Marina tiene ya la administración de 117 terminales. | BANCO DEL BIENESTAR
■ Construyen sus sucursales y serán responsables de trasladar sus valores. |
| CUIDAR MIGRANTES
■ En la frontera sur realizan operativos para evitar el cruce ilegal de personas. | ATENCIÓN MÉDICA
■ Además de controlar hospitales Covid, distribuirán y aplicarán la vacuna. |
| LIMPIAR SARGAZO
■ La Marina realiza limpieza en costas y mar adentro. | COMBATIR HUACHICOL
■ Son responsables trasladar combustible en pipas. |



EL UNIVERSAL

www.eluniversal.com.mx

EL GRAN DIARIO DE MÉXICO

ElUniversalOnline @El_Universal_Mx \$15

Lunes 21 de diciembre de 2020

IMAGEN DEL DÍA

"ESTOY CANSADA, PERO SEGUIRÉ"

María Galicia siempre quiso ser enfermera. Tras 10 meses de la epidemia de Covid-19 se siente cansada, estresada, triste, pero tiene la firme convicción de seguir adelante. Hace algunos meses murió una de sus compañeras de servicio: adquirió el virus y no la pudieron salvar. "Ayudar al prójimo es una necesidad", dice.

NACIÓN | A6 |



GERMAN ESPINOSA, EL UNIVERSAL

Gobernadores piden reunión urgente de seguridad

Tras asesinato de Aristóteles Sandoval, Alianza Federalista solicita al gobierno un encuentro

TERESA MORENO
—nacion@eluniversal.com.mx

Tras el asesinato del exgobernador de Jalisco Aristóteles Sandoval, los mandatarios agrupados en la Alianza Federalista llamaron al gobierno federal a reunirse de manera urgente para analizar la situación y replantear propuestas y ejes de acción en materia de seguridad. "Solicitamos respetuosamente que la convergencia se dé antes de que termine el presente año, pues México no se puede permitir tibieza en un drama de esta escala", dijeron.

Advirtieron que tras los hechos de Puerto Vallarta no basta con expresar preocupación por la situación de violencia, sino que se requieren acciones, pues ni el temor ni la inercia ni la displicencia rescatarán la tranquilidad en las calles y hogares del país.

"Despojémonos de toda indolencia e insensibilidad; coordinémonos", pidieron los mandatarios.

NACIÓN | A4

ALERTA MUNDIAL COVID-19 EN MÉXICO 1,320,545 CASOS CONFIRMADOS 118,202 MUERTOS

Pandemia por Covid encarece alimentos

Habitantes del sur del país y de bajos ingresos, los más afectados, asegura Banxico; alza de precios deja como efecto reducción de ingesta calórica, indica

ALBERTO VERDUSCO
—mario.verdusco@eluniversal.com.mx

La pandemia del Covid-19 encareció el precio de los alimentos, efecto que pegó en el bolsillo de todos los habitantes del país, pero sobre todo en el de las personas de menores ingresos, especialmente las que viven en estados del sur, mostró un análisis de Banco de México (Banxico).

Además, la mayor cotización de estos bienes de consumo afectó su dieta, porque al erosionar el poder adquisitivo las familias tuvieron que adquirir un menor aporte calórico del que acostumbraban antes de la emergencia sanitaria.

El estudio *Incrementos en el costo de los alimentos durante la pandemia del Covid-19 en las regiones de México* detalló que el costo de la canasta de alimentos varió 2.2% a escala nacional entre febrero y octubre de 2020.

Para el primer quintil (20% de la población de menores ingresos), que en promedio dispone de 12 mil 573 pesos al trimestre, la inflación en alimentos fue de 3.3%, cifra que se elevó a 5.1% si vive en el sur del país.

2.2%

LA VARIACIÓN de los precios de la canasta básica entre febrero y octubre pasados.

CARTERA | A25

Hospitales, al límite, advierte la CDMX por celular

Con mensajes SMS, gobierno lanza emergencia; urge a suspender fiestas

SALVADOR CORONA
—metropoli@eluniversal.com.mx

La capital del país está a punto de llegar a su máxima saturación hospitalaria por enfermos de coronavirus. Ayer las autoridades reportaron que había disponibi-

lidad de 686 camas generales y 365 para terapia intensiva.

Al mismo tiempo, reforzaron los mensajes SMS en los que advierten a las personas que "los hospitales están al límite. Regresamos a aislamiento total".

En el Estado de México se vive una situación similar, donde la disponibilidad de camas generales es de 15.5% y 22% de terapia intensiva.

Se busca que en los próximos días se amplíen 9 mil 500 camas en el Valle de México.

686

CAMAS GENERALES había disponibles ayer, según reportaron las autoridades.

365

CAMAS DE TERAPIA INTENSIVA se encontraban libres ayer.

La jefa del Gobierno capitalino, Claudia Sheinbaum, dio a conocer que a través del 911 se coordinarán las ambulancias del ERUM, Cruz Roja, IMSS, ISSSTE y de la Sedena.

METRÓPOLI | A21

EUROPA, EN ALERTA... Y BRASIL, A TOPE

Mientras que en Europa los países están en alerta por una mutación del virus y prohibieron los vuelos desde Reino Unido, ayer Brasil rozó las 187 mil muertes por coronavirus, lo que no evitó que las playas de Río de Janeiro se llenaran. | A18 |



Miles de brasileños llenaron ayer la playa de Ipanema, en Río de Janeiro. El país suma 7.3 millones de contagios.

FABIO MOTTA, EFE

Un helicóptero sobrevuela el bar donde fue asesinado el exgobernador de Jalisco.

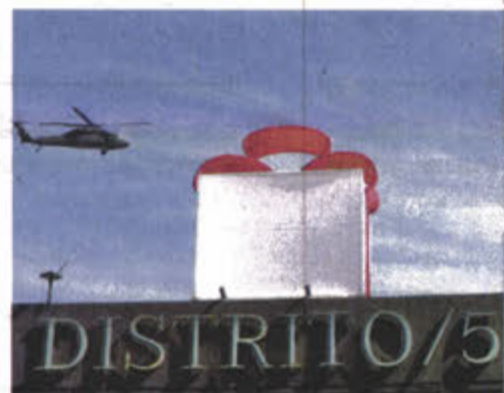

VALENTE ROSAS, EL UNIVERSAL

ENTREVISTA OLIMPIA CORAL

Activista

"HEMOS RESPONSABILIZADO A LAS VÍCTIMAS"

Empresas como Twitter y Facebook son cómplices de la trata digital, afirma

ALICIA PEREDA
—estados@eluniversal.com.mx

Olimpia Coral Melo pasó de víctima a ser la impulsora de una ley que reconoce y sanciona la violencia digital contra las mujeres y que ya conquistó 28 códigos penales del país, la Ley de Acceso de las Mujeres a una Vida Libre de Violencia, la *Ley Olimpia*.

En entrevista, dice que "por normalidad hemos responsabilizado a las víctimas, pero más cuando se trata de las mujeres y sus cuerpos".

Ahora trabaja para que su lucha llegue a las grandes empresas, como Facebook y Twitter, que, dice, son cómplices de la trata digital.

ESTADOS | A16

OLIMPIA CORAL
Activista



"El Presidente de la República nunca ha pronunciado la palabra feminicidio, a veces se siente muy misógino... Lo que no se nombra no existe"

ESPECTÁCULOS



ESPECIAL

UD



ARCHIVO EL UNIVERSAL

La historia de "Noche de paz"

De origen austriaco, el famoso villancico ha acompañado a la humanidad por 200 años y se ha cantado hasta en guerras. | A29 |

América termina año desastroso

Entre los escándalos de Miguel Herrera, las vergonzosas eliminaciones y las lesiones, las Águilas tuvieron un terrible 2020. | B1 |

OPINIÓN

NACIÓN

- A2 Alejandro Hope
- A9 León Krauze
- A14 Mauricio Merino
- A14 Héctor Serrano Cortés
- A14 Margarita Zavala
- A15 Mauricio Merino
- A15 José Antonio Crespo
- A15 Carlos M. Urzúa
- A15 Ricardo Monreal

CARTERA

A26 Mario Maldonado

CULTURA

A33 Guillermo Fadanelli



PAOLA ROJAS

"El gobierno estiró la liga para evitar un colapso económico que de todas maneras sucede. Y es que de todas las formas que había para regresar al semáforo rojo eligieron la peor"

A21

\$20.43 DÓLAR AL MENUDEO

Año 104, Número 37,655, CDMX, 62 págs.



37655 9 771870 156029



Foto: Cuartoscuro

SIGUEN EL SEMÁFORO AMARILLO

Con el ajuste de la alerta sanitaria en Acapulco y Zihuatanejo, las playas de Guerrero comenzaron a lucir llenas de turistas. Otra ciudad que cambió el nivel de alerta fue Chilpancingo, mientras que el resto de la entidad permanece en naranja.

PRIMERA | PÁGINA 12

PREOCUPA CIERRE DE ACTIVIDADES

Empresarios, a la espera de la vacuna

El líder del CCE confía en que la llegada de la inoculación permita al país salir del "agujero" económico provocado por el SARS-CoV-2



CORONAVIRUS ALERTA

POR LINDSAY H. ESQUIVEL

Ante el impacto de la pandemia de covid-19 en el país, sus consecuencias en la economía nacional y la caída del consumo privado, el sector empresarial tiene puestas las esperanzas en el próximo año y la eventual llegada de la vacuna contra el coronavirus.

Así lo expresó Carlos Salazar Lomelín, presidente del Consejo Coordinador Empresarial (CCE), quien en entrevista con **Excelsior** alertó que,



Seguimos sumergidos en una crisis de salud... el consumo privado no se recupera y seguimos esperanzados a una vacuna."

CARLOS SALAZAR LOMELÍN
PRESIDENTE DEL CCE

ante presiones como la nueva suspensión de actividades no esenciales, al sector le preocupa la actividad económica y el cierre de empresas de menor tamaño, por lo que confía en que la llegada de la inoculación contra el SARS-CoV-2 sea un aliciente para la sociedad y las compañías.

Destacó que una de las prioridades del CCE para el año próximo será apoyar a las autoridades federales en el programa de vacunación, un tercer plan de inversiones en infraestructura y avanzar en la implementación del Tratado entre México, Estados Unidos y Canadá (T-MEC).

DINERO

REGLAS PARA BAJAR LOS CONTAGIOS DE COVID-19

Sigamos siendo responsables celebrando esta temporada en el calor de nuestro hogar, cuidando a los nuestros, cuidando a México.

1 Quédate en casa. Si no tienes que salir, no salgas.



FORTALECEN ATENCIÓN POR REPUNTE

El IMSS y el gobierno de la CDMX trabajan de forma conjunta para reforzar el combate a la pandemia en el Valle de México.

PRIMERA | PÁGS. 12 Y 26

PROHÍBEN VUELOS A REINO UNIDO

Tras el descubrimiento de una nueva cepa de SARS-CoV-2, al menos 17 países cerraron sus fronteras a personas provenientes de ese país.

PRIMERA | PÁGINA 16

75 MIL MDP

han caído los ingresos por turismo en la CDMX en lo que va de la pandemia.

PRIMERA | PÁGINA 26

2 No fiestas ni posadas ni reuniones con amigos y familiares.



3 Si tienes que salir de casa, usa cubrebocas y mantén sana distancia siempre.



4 Solo una persona por familia para salir a hacer compras esenciales.



5 Si eres positivo a covid-19, aíslate durante 15 días y llama a Locatel (55 56 58 11 11) para seguimiento médico.



#SeFuerteMéxico

IMAGEN

RECONOCEN A HÉROES DE LA PANDEMIA

La Secretaría de Cultura capitalina inauguró una muestra en la Galería Abierta Gandhi de Rejas del Bosque de Chapultepec, en honor al personal de salud que hace frente al coronavirus.

PRIMERA | PÁGINA 30



LAS CIFRAS EN EL PAÍS:

118,202 DECESOS

1,320,545 CONTAGIOS

68,313 CASOS ACTIVOS

Foto: Cortesía SC de la CDMX

GANANCIAS IRÁN A PENSIONES DE MILITARES

Fuerzas Armadas administrarán Tren Maya y Santa Lucía

POR ISABEL GONZÁLEZ

El presidente Andrés Manuel López Obrador informó que serán las Fuerzas Armadas las que se harán cargo de la administración del Tren Maya y de los aeropuertos de Tulum, Chetumal y Palenque, así como del Aeropuerto Internacional Felipe Ángeles, ubicado en el Estado de México, esto con el propósito de evitar su privatización y salvaguardar la seguridad de sus instalaciones y usuarios.

Al suscribir un convenio de reordenamiento territorial con los gobiernos de Chiapas, Tabasco, Quintana Roo, Yucatán y Campeche, entidades por las que cruzará el Tren Maya, indicó que las utilidades del tren se destinarán a fortalecer las finanzas para pensionados y jubilados del Ejército y la Marina.

Aunque subrayó que en la región en que se lleva a cabo la obra se ha avanzado mucho en materia de seguridad, dijo que la segunda razón



Foto: Especial



Tenemos que proteger esta obra para que no haya la tentación de privatizarla y qué mejor que dejársela a las Fuerzas Armadas."

ANDRÉS MANUEL LÓPEZ OBRADOR
PRESIDENTE DE MÉXICO

para que elementos de las secretarías de la Defensa Nacional y de Marina se hagan cargo de dirigir la operación

del tren es garantizar la protección de habitantes de la zona y visitantes.

PRIMERA | PÁGINA 10

PUGNA POR 15 GUBERNATURAS

Anticipan reñida pelea electoral en 4 estados

POR IVONNE MELGAR

En Campeche, Chihuahua, Colima y Nuevo León, ninguno de los aspirantes, ya sean de Morena o de la alianza PAN-PRI-PRD tienen franca ventaja, por lo que se avizora una reñida competencia por las gubernaturas en los comicios del año entrante.

En esas cuatro entidades, los precandidatos son personajes de arrastre popular y capacidad de crecer electoralmente, lo que incrementaría la competencia.

En Baja California, Guerrero y Zacatecas el partido en el poder lleva la

EL DATO

Confían en votantes

Morena asegura que la intención de voto le favorece en ocho de las 15 gubernaturas que estarán en disputa en 2021.

delantera, de acuerdo con evaluaciones de las dirigencias partidistas.

En tanto, según previsiones de los partidos, la oposición tiene ventaja en Querétaro y San Luis Potosí.

PRIMERA | PÁGINA 8

CELEBRAN LA VIDA... Y LAS FIESTAS

Una vez superado el contagio de covid-19 de Apio Quijano, Kabah ofrecerá un concierto navideño vía streaming, este 26 de diciembre.

FUNCIÓN



PATRIOTAS TROPIEZAN SIN BRADY

Al perder ayer ante los Delfines de Miami, Nueva Inglaterra quedó fuera de los playoffs de la NFL, por primera vez desde 2008.

ADRENALINA



Bill Belichick, head coach de los Patriots.

12-22

AL SON DEL EMBRUJO Y LA LEYENDA

Tres jóvenes músicos ganadores del Concurso de Composición Arturo Márquez para Orquesta trazan una nueva visión sonora en el país.

PRIMERA | PÁGINA 30

EXCELSIOR

Pascal Beltrán del Río 2
Ricardo Peralta 17
Víctor Beltrí 20



7 503009 929028



COVID-19 SEGUNDA OLA

Pandemia retrasará la recuperación: expertos

EMPRESAS.

Acataarán cierres, pero esperan apoyos de las autoridades

El retorno al semáforo rojo en la CDMX y el Edomex tendrá un efecto negativo en la velocidad de la recuperación.

Expertos advirtieron que en caso de que el confinamiento de estas tres semanas no resulte en una baja en la saturación hospitalaria por Covid-19, es factible se extienda hasta febrero, con más afectaciones.

Coparmex, Canirac, Canaco y Canacope en CDMX alertaron que este cierre será devastador y que esperan reciprocidad de las autoridades con apoyos.

Los restauranteros lamentaron que el gobierno no les avisó a tiempo para mover o terminar inventarios, lo que les provocará pérdidas millonarias y quiebra de empresas.—Redacción / PÁGS. 4 Y 5



SEMÁFORO ROJO. Pararán las actividades no esenciales en el Valle de México.

CORONAVIRUS EN MÉXICO / PÁG. 38

118 MIL 202 DECESOS

1 MILLÓN 320 MIL 545 CONTAGIOS

CLAUDIA SHEINBAUM

La disponibilidad de camas generales es de sólo 15.5% y en terapia intensiva, 22.2%. PÁG. 38

EUROPA. Impone restricciones por la nueva cepa del coronavirus

Francia, Alemania, Italia, los Países Bajos, Bélgica, Austria, Irlanda y Bulgaria anunciaron restricciones a los viajes provenientes del Reino Unido para evitar que la nueva cepa del Covid-19, recién descubierta en el sur de Inglaterra y que es más contagiosa, se propague entre sus poblaciones.

Esta cepa de coronavirus ha infectado ya el sur de Inglaterra y el primer ministro Boris Johnson anunció que las compras y reuniones por Navidad deben cancelarse en la zona.

Destacó que elevarán las restricciones que obligan a todos los negocios no esenciales y locales de diversión a cerrar sus puertas. La OMS pidió reforzar controles en Europa.—Redacción / PÁG. 20



ALCANZA MÁS DE 249 MIL CONTAGIOS EN UN DÍA

Estados Unidos tiene otro récord de casos por coronavirus. PÁG. 20

ESCRIBEN

ENRIQUE QUINTANA
COORDENADAS / 2

LUIS FELIPE MUNGUÍA
EL SALARIO MÍNIMO 2021 / 6



ENERO-NOVIEMBRE

Crecen homicidios, violación, acoso, violencia familiar y feminicidios: SESNSP. PÁG. 35

TURISMO

Pandemia arrebató a México 20 millones de visitantes en 2020. PÁG. 16

CASO ARISTÓTELES

A investigación, empleados del bar donde asesinaron al exgobernador. PÁG. 34

ACUERDAN 900 MIL MDD PARA PLAN DE AYUDAS EN EU

El Congreso de EU vota hoy el paquete de ayuda económica por Covid de 900 mil millones de dólares. Contempla apoyos por 300 dólares semanales por desempleo y un estímulo directo por 600 dólares. Su vigencia es al 30 de septiembre de 2021. Los futuros de los mercados en EU reaccionaron mixtos.—Redacción / PÁG. 10

Operará Ejército Tren Maya para evitar privatizaciones

AMLO informó que una empresa militar operará y administrará tres tramos del Tren Maya, el aeropuerto Felipe Ángeles y los de Tulum, Chetumal y Palenque. Fuerzas Armadas autofinanciarán sus jubilaciones. / PÁG. 32



Haz tus operaciones en nuestra Banca por Teléfono #QuédateEnCasa





Finanzas y Dinero

SHCP tendría menos remanentes de Banxico en el 2021

• La apreciación del peso ante el dólar podría reducir hasta a la mitad el monto de recursos que se calculaba le entregarían.

● PÁG. 6

\$19.90

POR DÓLAR

prevén los especialistas que cierre el tipo de cambio este año.

Morena designa como candidatos a David Monreal, en Zacatecas, y a Juan Carlos Loera, en Chihuahua.

eleconomista.mx



La tenencia aumentó casi 8% durante noviembre

Se recupera la inversión de extranjeros en deuda mexicana

- En el mes se registró la mayor entrada de capitales, pero el monto está aún lejos del nivel que tenía en febrero de este año.
- Las tasas en México aún son atractivas y crece apetito de riesgo ante desarrollo de la vacuna.

Claudia Tejeda

● PÁG. 18

Deuda del gobierno atractiva

Los cambios en los mercados financieros propiciaron que el mes pasado inversionistas extranjeros hicieran compras sin precedentes de papeles de deuda mexicanos. ● PÁG. 18

Tenencia de valores gubernamentales en residentes extranjeros | MILLONES DE DÓLARES EN 2020

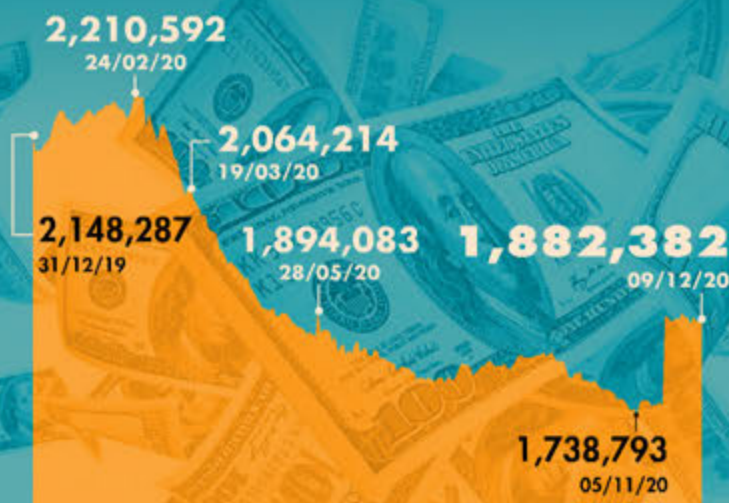

FUENTE: BANCO DE MÉXICO

7.94% creció la tenencia de valores del gobierno por residentes foráneos.

23.9% aumentó la tenencia de Udibonos. También creció en Bonos y Bondes.

En Primer Plano

El campo no deja de crecer ni en la crisis: Villalobos A.

• Este año el PIB del sector crecerá 2.9%, adelantó el titular de Sader. ● PÁG. 45



En los mercados globales se reconoce la calidad de los productos mexicanos".

Victor Manuel Villalobos, TITULAR DE LA SADER.

Empresas y Negocios

Gobierno busca limitar despidos estacionales en diciembre

• Dependencias cabildean con empresas para que mantengan plantillas. ● PÁG. 24

277,000

EMPLEOS

en promedio se han cancelado en este mes en la última década.

Finanzas Globales

Legisladores de EU acuerdan paquete de ayuda por covid

• Darían US600 a la mayoría de los ciudadanos. Hoy se vota la propuesta. ● PÁG. 34

Prenden alarmas en Europa por nueva cepa de covid. ● PÁG. 47

EL ECONOMISTA

#AMLOTrackingpoll

Inicia semana en ascenso

La popularidad del presidente tomó un respiro con dos días de mejora, tras una racha de caídas. ● PÁG. 55

ACUERDO Variación: 0.2 -0.3
DESACUERDO

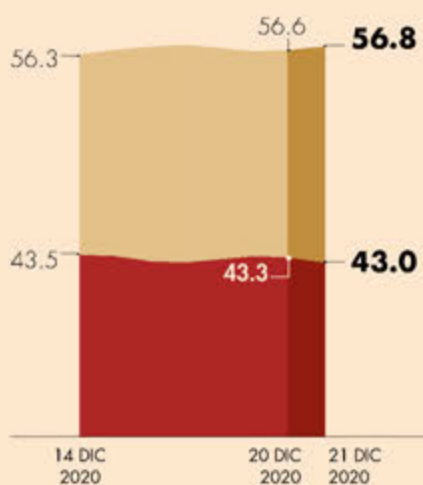

Opinión



La primavera Árabe, diez años después

Shlomo Ben-Ami

● PÁG. 36

De nada sirve confiscar la riqueza

Foro del Emprendedor

Ricardo B. Salinas

● PÁG. 30

Pensar en amarillo

Columna invitada

Pamela Cerdeira

● PÁG. 50

DESARROLLO COVID-19 EN MÉXICO Y GLOBAL

76.789 millones suman los contagios en el mundo.

MUERTES EN EL MUNDO **1.692**

CASOS EN MÉXICO **1.320**

MUERTES EN MÉXICO **118,202**

MUERTES EN EU **317,667**

LEA MÁS DEL CORONAVIRUS EN **El rastreador** eleconomista.mx



La Jornada

DIRECTORA GENERAL: CARMEN LIRA SAADE
DIRECTOR FUNDADOR: CARLOS PAYÁN VELVER

LUNES 21 DE DICIEMBRE DE 2020 // CIUDAD DE MÉXICO // AÑO 37 // NÚMERO 13080 // Precio 10 pesos



“Se creará empresa para ese fin”

AMILO: a operación militar, Tren Maya y 4 aeropuertos

● “Administrarán las fuerzas armadas ese transporte férreo de Tulum hasta Palenque”

● También controlarán terminales aéreas de esas dos zonas más la de Chetumal, detalla

● “Se sumará el Aeropuerto Felipe Ángeles, vinculado a la Ciudad de México”

● “Las utilidades se destinarán para financiar pensiones de soldados y marinos”

DE LA REDACCIÓN/P 4

Reordenamiento en cinco estados

▲ En la zona arqueológica de Tulum, el presidente Andrés Manuel López Obrador firmó con los gobernadores de Tabasco, Chiapas, Campeche, Yucatán y Quintana Roo el convenio para el ordenamiento territorial y urbano que generan las

obras por donde pasará el Tren Maya. El mandatario expuso que la inversión conjunta en la región será de 200 mil millones de pesos. En el acto estuvo el representante de ONU-Hábitat México, Eduardo López Moreno. Foto Presidencia

“Está fuera de control”, acepta el ministro británico de Salud

Europa frena vuelos de GB ante nueva cepa del virus

● Londres podría permanecer en confinamiento “varios meses”

● Ssa: la cifra de casos en el país aumentó a un millón 320 mil 545

AGENCIAS Y REDACCIÓN/P 6 Y 7

Concretan el acuerdo en el Capitolio

Lanza EU nuevo rescate de 900 mil mdd para paliar crisis y Covid-19

● Está dirigido a desempleados y empresas
● Una parte irá a la distribución de vacunas

AGENCIAS/P 23

Rayuela

Esta nación ha sido saqueada sin pena desde hace siglos. Pero ahí está, erguida y orgullosa. ¿Qué tal si le echamos una mano?

La Jornada

DIRECTORA GENERAL: CARMEN LIRA SAADE // DIRECTOR FUNDADOR: CARLOS PAYÁN VELVER

LUNES 21 DE DICIEMBRE DE 2020

Empresas de productos chatarra recurren al engaño en la pandemia

- Con estrategias agresivas buscaron que sus artículos fueran "esenciales"
- Los presentaban como "seguros y vitales" para el hogar, dice estudio
- En poblaciones vulnerables hubo donación de sus mercancías: ONG
- "Trabajaron tras bastidores para que se postergara el nuevo etiquetado"

BRAULIO CARBAJAL / P 18

Movilizaciones en España contra la reforma educativa

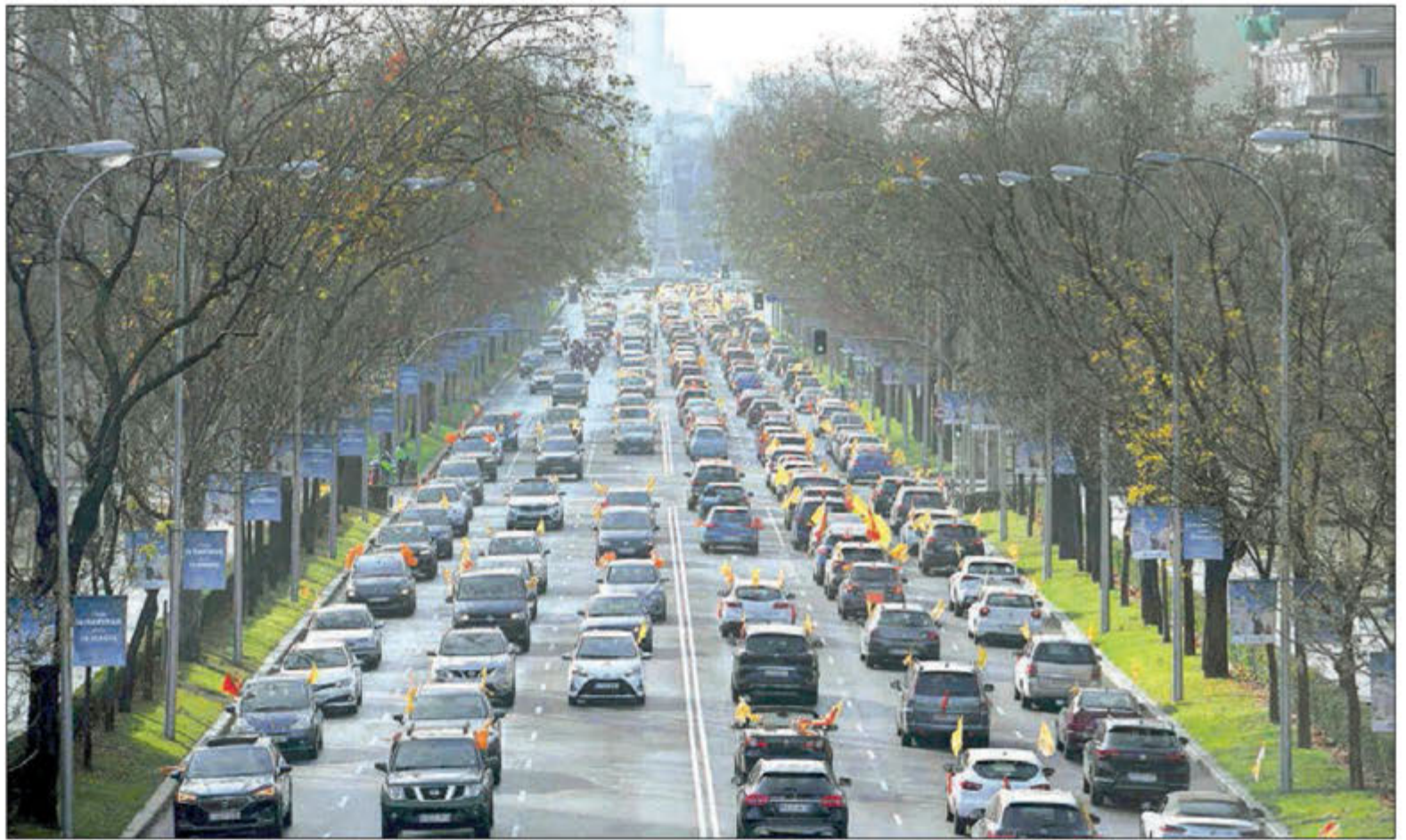

▲ Decenas de miles de personas se volvieron a manifestar en sus vehículos en Madrid y otras urbes, para evitar los contagios por coronavirus, en rechazo a la enmienda impulsada por el Ejecutivo español. En la protesta de la llamada *ola naranja* contra la "Ley Celaá"

(en alusión a la ministra de Educación, Isabel Celaá) se repudia el retiro de apoyos a la escuela concertada, la supuesta "marginación" del idioma español en comunidades autónomas y que la asignatura de religión ya no sea evaluada. Foto Afp. A. TEJEDA, CORRESPONSAL / P 22

www.jornada.com.mx

Mudan domicilio a la frontera norte para pagar menos impuestos

Grandes contribuyentes abusan de plan de estímulo fiscal: SAT

- Se duplicó el número de consorcios que usa esa artimaña
- Revela que sus operaciones no las realizan en esa zona franca

DORA VILLANUEVA / P 18

HOY

fonacot
RESPALDO EFECTIVO

¡Fonacot garantiza a los trabajadores la entrega de salarios en las mejores condiciones de pago, con 100% y puntualidad!

La Jornada

EL TIEMPO CORRE Y NO SE ACLARAN LOS ASESINATOS DE MIROSLAVA BREACH Y JAVIER VALDEZ

1370 días 1317 días

7 502228 390008

OPINIÓN: David Penchyna Grub 14 ● Marcos Roitman 16 ● Emir Sader 16 ● Iván Restrepo 17 ● Bernardo Bátiz 17 ● León Bendesky 19 ● Hermann Bellinghausen **Cultura**

COLUMNAS: Dinero/ Enrique Galván Ochoa 8 ● Nosotros ya no somos los mismos/ Ortiz Tejeda 10 ● Desde el otro lado/ Arturo Balderas Rodríguez 12

● Reporte Económico/ David Márquez Ayala 20 ● México SA/ Carlos Fernández-Vega 21 ● American Curios/ David Brooks 23 ● Balance de la jornada/ Marlene Santos **Deportes**

Asigna AMLO al Ejército, administración de 3 tramos del Tren Maya y 4 aeropuertos

El Presidente afirma que Fuerzas Armadas se encargarán de operación del tren de Tulum a Palenque; también de instalaciones aéreas de Tulum, Chetumal, Palenque y el Felipe Ángeles; utilidades irán a fortalecer finanzas para sus pensionados. **pág. 7**



"TENEMOS que proteger esta obra para que no haya la tentación de privatizarla y que mejor que dejársela a las Fuerzas Armadas y que tenga como propósito el financiar las pensiones de marinos y de soldados. Ese es un objetivo"
Andrés Manuel López Obrador
Presidente de México

La Razón DE MÉXICO

www.razon.com.mx

LUNES 21 de diciembre de 2020 « Nueva época » Año 12 Número 3594

PRECIO « \$10.00

Movilidad en CDMX, mayor a tiempos previos a pandemia y llegó reconfiamiento

• **En alcaldías** V. Carranza, Xochimilco, Tláhuac, Iztapalapa, GAM y Azcapotzalco, tránsito como en vieja normalidad; tienen además más contagios activos **pág. 10**

20 Por ciento aumentó la circulación en Xochimilco, el mayor repunte en CDMX

• **Fallece** tras contagiarse de Covid-19 el legislador morenista Delfino López; la presidenta de la Cámara de Diputados, Dulce María Sauri, da positivo al virus **pág. 4**

CIFRAS EN MÉXICO

118,202 DEFUNCIONES
326 más que antes

1,320,455 CASOS
se agregaron 6,870

Partenze 16:04 **Aeropuerto de Roma**

UNA MUJER camina con una maleta en el aeropuerto de Fiumicino, en Roma, Italia.

Vuelo	Origen	Destino	Compañía	Estado
AF100	Madrid	Roma	Alitalia	On Time
AF101	París	Roma	Alitalia	On Time
AF102	Bruselas	Roma	Alitalia	On Time
AF103	Amsterdam	Roma	Alitalia	On Time
AF104	Frankfurt	Roma	Alitalia	On Time
AF105	Zurich	Roma	Alitalia	On Time
AF106	Basilea	Roma	Alitalia	On Time
AF107	Geneva	Roma	Alitalia	On Time
AF108	Londres	Roma	Alitalia	On Time
AF109	Barcelona	Roma	Alitalia	On Time
AF110	Palermo	Roma	Alitalia	On Time
AF111	Milano	Roma	Alitalia	On Time
AF112	Napoli	Roma	Alitalia	On Time
AF113	Brindisi	Roma	Alitalia	On Time
AF114	Catania	Roma	Alitalia	On Time
AF115	Palermo	Roma	Alitalia	On Time
AF116	Milano	Roma	Alitalia	On Time
AF117	Napoli	Roma	Alitalia	On Time
AF118	Brindisi	Roma	Alitalia	On Time
AF119	Catania	Roma	Alitalia	On Time
AF120	Palermo	Roma	Alitalia	On Time

Vuelo	Origen	Destino	Compañía	Estado
AZ2109	Milano Linate	Roma	Alitalia	On Time
EZ8257	London Gatwick	Roma	EasyJet	Est. 20:04
EZS1345	Geneva	Roma	EasyJet	On Time
DL6690	London Heathrow	Roma	Delta	Cancelled
KQ3487	Malta	Roma	Ryanair	On Time
ET4022	Lamezia Terme	Roma	Ethiopian	On Time
AZ1274	Napoli	Roma	Alitalia	On Time
AR7303	Brindisi	Roma	Aerolineas Argentinas	On Time
AZ583	Tirana	Roma	Alitalia	On Time
AZ1596	Cagliari	Roma	Alitalia	On Time

Se cierran en Europa y LA a vuelos de Reino Unido por temor a nueva cepa

Toman esa decisión 13 países en el viejo continente y al menos cuatro en América Latina; se blindan tras detectarse una versión más contagiosa del coronavirus; México, "sin evidencia" para hacer lo mismo. **pág. 15**

PLANTEAN QUE SEA "SEGURA Y ORDENADA"

Migración ilegal a EU, la más alta en 14 meses y tema de charla AMLO-Biden

Por Jorge Butrón

INTENTOS de entrada que terminaron en detención por parte de autoridades estadounidenses llegan a 70,052 en noviembre; cifra, equiparable a la de agosto de 2019 **pág. 3**



EXPERTOS advierten ya mayor movilidad migratoria, por la reactivación; en su primera llamada los presidentes de México y EU acordaron colaboración en el tema

CON NUEVO CIERRE VEN SENTENCIA DE MUERTE PARA 50 MIL PYMES MÁS

• Por Ana Martínez

Asociación Latinoamericana de Micros, Pequeños y Medianos Empresarios prevé pérdida de 150 mil empleos; titular de la Conasami afirma que aumento de 15% a salarios mínimos permitirá elevar el consumo **págs. 12 y 14**

MIPYMES EN LA CDMX



Estimación de impacto* 50,000
Fuente: Inegi *Estimaciones de la Alampyme señalan que en total se perderán 50,000

HOY ESCRIBEN

- **Javier Solórzano**
En la tardanza está el peligro **pág. 2**
- **David E. León**
Mar de plástico **pág. 6**
- **El Duende**
Error de cálculo... ¡desde 1990! **pág. 7**



Óscar Cedillo
"Salimos a contagiarnos antes de que cerraran todo de nuevo" - P.3



Ana María Olabuenaga
"Imágenes de 2020: cubrebocas, racismo y marea de mujeres" - P.10



Jordi Soler
"El teléfono móvil, ataque a la capacidad de pensar" - P.25

Coronavirus en México



AL MOMENTO
La información de última hora sobre el virus.



SÍNTOMAS
Cómo se transmite y cómo tratarlo.



PREVENCIÓN
Recomendaciones para frenar la pandemia.



PREGUNTAS Y RESPUESTAS



TIEMPO REAL
Mapa del avance de la pandemia en el mundo.



FASE 3 POSITIVOS: **1,320,545** | SOSPECHOSOS: **401,293** | FALLECIDOS: **118,202** | ACTUALIZACIÓN: 20 DE DIC. 19:00 HRS • FUENTE: SECRETARÍA DE SALUD

Crimen organizado. Autoridades federales buscan de entrada la extradición de una decena de mexicanos y estadounidenses que por ahora purgan penas en prisiones de EU o están libres, aunque identificados

México pedirá a Joe Biden que entregue a traficantes de armas

ADYR CORRAL, CIUDAD DE MÉXICO

En un cambio sustancial en la forma de enfrentar al crimen organizado, el gobierno de México propondrá al próximo presidente de EU, Joe Biden, la

extradición de los traficantes de armas que operan en ese país y que son corresponsables de miles de muertes en territorio nacional.

Por ahora se tiene detectada a una decena de criminales, entre

mexicanos y estadounidenses, que se encuentran presos o están prófugos, pero identificados; solo entre 2009 y 2011, con el operativo *Rápido y furioso*, entraron al país 2 mil 500 armas. PÁGS. 6Y7

Caso Aristóteles

Sicarios robaron de la plaza la videograbadora central

ELSA MARTHA GUTIERREZ - PAG. 7

Penal del Altiplano

Amparan a *La Tuta* y otros 11 por "tortura psicológica"

RUBÉN MOSSO - PAG. 6



Miles de turistas desafiaron las medidas sanitarias y abarrotaron las playas de Acapulco. CARLOS CARBAJAL/CUARTOSCURO

UNAM propone parar los vuelos de Reino Unido ante nueva cepa

FANNY MIRANDA, EL MUNDO Y FT

Sin aplicar medidas sanitarias extraordinarias arribó ayer al aeropuerto de CdMx el primer vuelo de Londres luego de que varios países de Europa restringieran los viajes aéreos desde ese país tras el hallazgo de una cepa de covid que es 70% más contagiosa; solo esta semana se tienen programadas 40 llegadas desde la isla a México. PÁGS. 8, 9, 18 Y 20

CdMx, por aislamiento total IMSS enfrenta la pandemia con clínicas prefabricadas

C. VEGA Y A. P. WONG - PÁGS. 4, 8 Y 9



P.22

Prince Royce. Guinness luego de dominar 29 semanas el Billboard

Van al sureste 200 mil mdp de inversión adicionales al Tren Maya: López Obrador

FRANCISCO MEJÍA, TULUM

El Presidente promueve una zona libre de impuestos y estímulos fiscales para atraer capitales, iniciativa avalada por la IP.

También plantea que las fuerzas armadas administren tres tramos de ese proyecto y los aeropuertos de Tulum, Chetumal y Palenque, además de Santa Lucía. PAG. 14

LA AFICIÓN 90 AÑOS

Nueve décadas de gloria deportiva

MILENIO recuerda los momentos y las figuras más importantes en ese periodo





CULTURA | 14

El lenguaje está siendo amenazado y acusado, dice a *Crónica* el escritor Adolfo Castañón, Premio Nacional de Artes y Literatura 2020; "este reconocimiento es un premio a la artesanía"

[Ana Laura Tagle Cruz]



NACIONAL | 6 Y 7

Consolidar la formación de una pedagogía mexicana, reto del SNT en 2021, señala en entrevista su líder, Alfonso Cepeda Salas; plantea apertura gradual de escuelas, si hay semáforo verde

[Gerardo González Acosta]

LA ESQUINA

El país está en riesgo de entrar a un periodo de altísimos contagios y mortalidad porque mucha gente sigue en el jolgorio, como si nada pasara, ignorando los llamados a quedarse en casa. Y porque la nueva cepa de COVID, supercontagiosa, está fuera de control en Reino Unido y ya brinco al continente europeo. Urge que el gobierno mexicano imponga controles sanitarios en aeropuertos, puertos y fronteras.

Presidente y Director General: Jorge Kahwagi Gastine

LUNES, 21
DICIEMBRE 2020
AÑO 25 N° 8789 / \$10.00
www.cronica.com.mx

LA CRÓNICA DE HOY

Darán al Ejército control de Tren Maya y 4 aeropuertos

PLAYAS DE RÍO, ATIBORRADAS COMO EL CENTRO HISTÓRICO



Miles de personas se aglomeraron ayer en la playa de Ipanema, en Río de Janeiro, justo cuando Brasil se convierte en epicentro de la pandemia, después de Estados Unidos. Jair Bolsonaro criticó la prisa por la compra de la vacuna contra la COVID, pues insiste en que la pandemia está llegando a su fin en Brasil, pese a que los números de los últimos días evidencian una segunda ola más letal. **18**

López Obrador anuncia que militares tendrán a su cargo la administración y operación del tren, de Tulum a Palenque

- ◆ Además, AMLO informa que la Sedena tomará el mando de los aeropuertos de Tulum, Chetumal, Palenque y el de Santa Lucía
- ◆ El propósito, explica, es que se debe garantizar la seguridad en la región

[Alberto García y Arturo Ramos] **3**

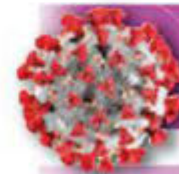

SUPERA MÉXICO LOS 118 MIL DECESOS

TOTALES ACUMULADOS

ACTUALIZACIÓN SSA AL 20 DE DICIEMBRE	CASOS POSITIVOS	1'320,545
	DECESOS	118,202
		10

Los hospitales de la CDMX "están al límite", advierte el gobierno capitalino

[Adriana Rodríguez] **12**

Nueva cepa de COVID "está fuera de control": Reino Unido

◆ Ponen algunas zonas de Inglaterra en el más alto nivel de restricciones ◆ Ya se propagó fuera del país, con al menos 11 casos en tres naciones, informa la OMS ◆ Países europeos suspenden vuelos a Reino Unido; Francia clausura 48 horas el Eurotúnel y cancela vuelos y rutas marinas ◆ Expertos afirman que la nueva cepa no anula las vacunas

[Agencias] **18**

Las reinfecciones por SARS-Cov-2, texto de Gerardo Gamba

OPINIÓN/CUATRO

ESCRIBEN

◆ RAÚL TREJO DELARBE ◆ UNO ◆ ISIDRO H CISNEROS ◆ DOS ◆ JULIO BRITO ◆ DOS ◆

◆ PEPE GRILLO ◆ TRES ◆ RAFAEL GARDONA ◆ TRES ◆

El Sol de México

CIUDAD DE MÉXICO | LUNES 21 DE DICIEMBRE DE 2020 | AÑO LVI | NO. 19,900 | ORGANIZACIÓN EDITORIAL MEXICANA

PAQUITA RAMOS DE VÁZQUEZ / PRESIDENTA Y DIRECTORA GENERAL

\$10.00

AL MENOS 10 PAÍSES SUSPENDEN VUELOS

Aíslan a Reino Unido por nueva cepa Covid

AGENCIAS Y SAÚL HERNÁNDEZ

La UE convoca a reunión urgente para coordinar respuesta; México espera más datos

Al menos una decena de países, incluido uno en América Latina, adoptaron restricciones para los viajeros provenientes de Reino Unido, en medio de la alarma por la cepa de coronavirus que se propaga 70 por ciento más rápido y habría provocado una escalada en los contagios en esa nación.

Francia anunció que prohibiría el ingreso a todas las personas

que vengan del Reino Unido durante 48 horas, incluidos transportistas de carga, ya sea por carretera, aire, mar o ferrocarril. Alemania, Austria, Italia y Países Bajos ordenaron la suspensión de vuelos desde Gran Bretaña, mientras que Irlanda dijo que impondría restricciones a los vuelos y transbordadores de su vecino. Bélgica dijo que cerraría sus fron-

teras a los vuelos y trenes, incluido el popular servicio Eurostar, procedentes de Gran Bretaña.

Además, países como Kuwait, Arabia Saudita, Israel y El Salvador anunciaron suspensión de vuelos británicos.

De acuerdo con la Organización Mundial de la Salud (OMS), esta variante ya se propagó a otras naciones, con al menos 11 casos: nueve en Dinamarca, uno en Holanda y uno más en Australia. El Ministerio de Sanidad italiano informó ayer de la detección de un caso de la variante en un pa-

ciente que llegó recientemente en un vuelo de Reino Unido.

La presidencia alemana de la Unión Europea convocó ayer a los países miembros a una reunión urgente al más alto nivel para hoy, con el fin de coordinar una respuesta comunitaria.

Estados Unidos informó que monitoreaba la nueva cepa, y en México, el director General de Epidemiología de la Secretaría de Salud, José Luis Alomía, dijo que darán seguimiento a los informes de la OMS sobre la transmisibilidad de esta variante. **Pág. 24**

ESCRIBEN

Roberto Aguilar **Pág. 15**
 José Luis de la Cruz **Pág. 16**
 Juan José Origel **Pág. 29**

CREARÁN EMPRESA Los militares controlarán el Tren Maya y aeropuertos

TULUM. El presidente Andrés Manuel López Obrador anunció que entregará al Ejército la operación de tres de los siete tramos del proyecto ferroviario para el sureste, además de los aeropuertos de Tulum, cuya construcción aún no inicia, y los de Chetumal y Palenque, que hasta ahora administra la paraestatal ASA. Esto, además de la terminal Felipe Ángeles que se construye en la base militar de Santa Lucía. El mandatario dijo durante una gira por esa zona que la empresa dependiente de las Fuerzas Armadas que se encargue de la administración destinará las utilidades a pensiones de militares y marinos, y así se evitaría su privatización. **Pág. 14**

GASOLINERAS EN CDMX Crece riesgo de fugas

En al menos 16 estaciones existe un alto riesgo de que ocurra una fuga y contamine el agua que consumen los capitalinos, revela el Sistema de Aguas de la Ciudad de México. **Pág. 17**

MUJERES Y EMPLEO Crisis agrava la brecha

Elas están sobrerrepresentadas en los sectores que más golpeó la pandemia, como el turismo, dijo Mónica Flores, presidenta de Manpower, en la tercera sesión del Consejo de Género de la OEM. **Pág. 13**

El puerto se pasa al amarillo

ACAPULCO. En el puerto y otros destinos de la zona, hoteles, bares, centros nocturnos y cantinas aumentarán su aforo. No se pueden cerrar las carreteras para evitar que vengan los turistas, justificó el gobierno de Guerrero, luego de que el fin de semana se observó un aumento en la salida de vacacionistas de la Cdmx hacia ese punto. **Pág. 23**



MARTÍN GÓMEZ, EL SOL DE ACAPULCO



ESPECIAL NAVIDEÑO

LUISITO COMUNICA, EN SHOW CON CAUSA

A partir de este lunes está disponible en redes El reto: Torneo de creadores, en el que 20 influencers juegan lotería y cumplen retos, cuyo ganador recibirá 25 mil pesos para una ONG



ARCHIVO EL SOL DE MÉXICO

GIGNAC Y VELA, POR LA GLORIA FINAL ENCENDIDA

Tigres por México en la Liga MX y LAFC por Estados Unidos en la MLS disponen de sus máximos goleadores para luchar por el título del área y levantar la Copa.

ESTO



\$10

EL HERALDO

NUEVA ERA
AÑO: 04
NO. 1294
LUNES 21 DE
DICIEMBRE
DE 2020

D E M É X I C O



#¿YELSEMÁFOROROJO?



ABARROTAN PLAYA Y SÚPERS

P13Y17

FOTO: DANIEL OJEDA

FOTO: CUARTOSCURO

#PRDPRIMORENA

PARTIDOS ADEUDAN IMPUESTOS DESDE 2016

P6



#PROYECTO4T

ANUNCIAN 3 AEROPUERTOS MÁS A CARGO DEL EJÉRCITO

P4

FOTO: ESPECIAL

#ALCIERREDELAÑO

SE DUPLICAN CONTAGIOS Y MUERTES POR COVID

#ESTAMOSAL85%

SHEINBAUM: URGE REDUCIR OCUPACIÓN EN HOSPITALES P12

#MÁSCONTAGIOSA

LE CIERRAN VUELOS A INGLESES POR NUEVA CEPA P22

POR GERARDO SUÁREZ/P20-21

OVACIONES

LUNES 21 DE DICIEMBRE DE 2020 | NUMERO 25777 AÑO LXXIII

AVOCALDO protege la ecología y se imprime en papel reciclado

http://www.ovaciones.com

En México, Ssa dice que nada indica que sea más peligroso

POR RITA MAGAÑA TORRES

El director general de Epidemiología, José Luis Alomía Zegarra, aseveró que México mantiene un seguimiento puntual por la detección de una nueva cepa del SARS-CoV-2 en Reino Unido, pese a que, hasta ahora, no existe evidencia científica que sugiera una enfermedad más grave y que sea más letal.

Ver página 2

Y ya suman 118 mil muertos y 1.3 millones

POR RITA MAGAÑA TORRES

La Secretaría de Salud (Ssa) reportó que suman 118 mil 202 muertes y en la tercera semana de diciembre se registra un millón 320 mil 545 casos confirmados acumulados por SARS-CoV-2.

Ver página 2

MARZO



Metrazo que exhibe las carencias en el Metro. AMLO saluda a la madre de Joaquín El Chapo Guzmán. La violencia deriva en un día sin mujeres.

Ver páginas 8 y 9



Foto: Cuartoscuro

SIN CUBREBOCAS

Rojo, naranja o el color que sea. Irresponsabilidad. Es la CDMX.

Ver página 16

Cierran vuelos y hasta fronteras para evitar contagios

Europa aísla a GB por nueva cepa del virus

LONDRES, GB.- Los vecinos europeos de Gran Bretaña comenzaron a cerrar sus puertas a los viajeros que se mueven desde ese país el domingo, en medio de la alarma sobre una cepa de coronavirus que se propaga rápidamente y que ha provocado que los casos se disparen allí.

Francia dijo que prohibiría el ingreso a todas las personas que vengan del Reino Unido durante

48 horas a partir del domingo por la noche, incluidos transportistas de carga, ya sea por carretera, aire, mar o ferrocarril.

Alemania, Italia y Países Bajos ordenaron la suspensión de vuelos desde Gran Bretaña, mientras que Irlanda dijo que impondría restricciones a los vuelos y transbordadores de su vecino.

Bélgica dijo que cerraría sus fronteras a los vuelos y tre-

nes, incluido el popular servicio Eurostar, procedentes de Gran Bretaña.

“La variante de COVID recientemente descubierta en Londres es preocupante y deberá ser investigada por nuestros científicos”, dijo el ministro de Salud italiano, Roberto Speranza. “Mientras, elegimos el camino de la máxima prudencia”.

Ver página 13

Fuerzas Armadas administrarán el Tren Maya

TULUM, Q. Roo.- El presidente Andrés Manuel López Obrador anunció que la administración y operación del tren, de Tulum hasta Palenque, y de los aeropuertos de Tulum, Chetumal, Palenque y Felipe Angeles de la Ciudad de México estarán a cargo del Ejército, para evitar su privatización.

Ver página 3

Va Morena en Chihuahua con superdelegado

POR RITA MAGAÑA TORRES

Juan Carlos Loera de la Rosa, exdelegado de programas del gobierno federal, fue electo como el candidato de Morena a la gubernatura de Chihuahua, que gobierna el panista Javier Corral.

De la Rosa es el cuarto ex superdelegado electo por Morena para competir por una gubernatura en 2021.

Ver página 4

VENTANA

¿Entonces se actuará hasta que ya la nueva cepa del virus esté en México?

OPINION

RADIOPASILLO

Página 2

AQUI EN EL...

José Antonio Chávez
Página 10

FRONTERAS...

Fernando Fuentes
Página 11



REPORTE Indigo

CINCO DÍAS

EDICIÓN MÉXICO
No. 2141 LUNES 21 DE DICIEMBRE 2020
reporteindigo.com

La llegada de una vacuna contra el COVID-19 a México es una señal positiva para que la situación en el país mejore, sin embargo, entre el personal de salud existe confusión sobre cómo será el protocolo para la recepción, traslado y aplicación de las millones de dosis

12

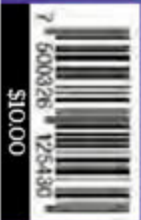

LUZ AL FINAL DEL TÚNEL

NACIONAL

'No hay justicia selectiva'

El subsecretario de Gobernación, Alejandro Encinas, asegura que no hay víctimas de primera y de segunda en este Gobierno y reconoce que hay insatisfacción por parte de algunos grupos inconformes por las decisiones y el trato de la Segob



16

GDL

Los avisos de Aristóteles

El exgobernador de Jalisco, Aristóteles Sandoval, asesinado el viernes en Puerto Vallarta y quien reveló en el año 2018 que había sido amenazado por el CJNG, vivió tres atentados contra miembros de su gabinete durante su sexenio



20

Caliente caliente.mx

Recibe de regalo \$400

	PARTIDO FUTBOL AMERICANO	HANDICAP	TOTALES	A GANAR
21 DIC 19:15	PITTSBURGH CINCINNATI	-13 -106 +13 -112	O 40.5 -110 U 40.5 -110	-750 +550

ESTOS MOMIOS, FECHAS Y HORARIOS PUEDEN CAMBIAR EN CUALQUIER MOMENTO. CONSULTALOS ANTES DE METER TU APUESTA.

Si apuestas \$400 a este parlay cobrarías: \$1,489

Ve todos los partidos

EN VIVO



BAJA LA APP EN caliente.mx



*VALIDO SÓLO PARA NUEVOS USUARIOS. PERMISO SEGOB DGG/SP/404/97 DIVIERTETE RESPONSABLEMENTE. LOS JUEGOS CON APUESTA ESTÁN PROHIBIDOS PARA MENORES DE EDAD. CONSULTA TÉRMINOS Y CONDICIONES EN CALIENTE.MX



YA ESTUVO ¿NO?

ESTÁN HOSPITALES DESBORDADOS Y LA GENTE SIGUE COMO SI NADA

PÁGINAS 9 Y 11

COVID-19 AL DÍA

1,320,545

CONTAGIOS

118,202

DECESOS



MARIANA GONZÁLEZ

Instagram: @mariagonzalez01



TAN FALSO
FUE TU AMOR
ACEPTA QUE SUS CURVAS
SON RESULTADO DE CIRUGÍAS
22 Y 23

NIÑO AHOGADO EN XOCHI

VEN A JOVEN TIRARSE CON SU HIJO EN BRAZOS EN EL CANAL NUEVO NATIVITAS, PERO PEQUEÑO NO SALE **SEGURIDAD 5**



\$8 52 PÁGS. 610972000214

HASTA AHÍ LLEGA. 3

21 DE DICIEMBRE DEL 2020.
El Metro
CIUDAD DE MÉXICO
LECTURA DE LA GRAN CIUDAD

Especial

Victor Sánchez

¡ORÍLLESE!

ASESINAN A UN HOMBRE CON 18 PLOMAZOS CUANDO CAMINABA POR LA AUTOPISTA MEXICO-PUEBLA.
PÁG. 2

ARMANDO MARTÍNEZ. EL GRÁFICO



AHOGA A SU MORRITO EN CANAL DE XOCHIMILCO PÁG. 4

TRISTÁN VELÁZQUEZ. EL GRÁFICO

CHAMBITA NAVIDEÑA PÁG. 8

118,202 MUERTOS Con un millón 320 mil 545 casos confirmados.

COVID-19

Lunes 21 de diciembre de 2020

@elgmx facebook.com/elgrafico.mx www.elgrafico.mx

EL GRÁFICO

\$6

Dania
Quiere darte... luz navideña
PÁG. 22

CORTESÍA IN MODELS GROUP



DIRECTOR, LUIS CARRILES | AÑO XCIII | NÚM. 33,692 | ORGANIZACIÓN EDITORIAL MEXICANA | PAQUITA RAMOS DE VÁZQUEZ, PRESIDENTA Y DIRECTORA GENERAL

EL PERIÓDICO QUE DICE LO QUE OTROS CALLAN

IMPARABLE



LA CIUDAD DE MÉXICO REBASÓ LOS 20 MIL MUERTOS POR LA PANDEMIA

PÁG. 3

Paramédicos atendieron a una mujer en su domicilio, a quien trasladaron a un hospital por complicaciones derivadas del Covid. FOTÓ: JOSÉ MELTON

Piden crear en Edomex un Registro Público de Agresores Sexuales

Pág. 4



FOTO: ROQUELO TRINCO

Unifican la operación de todas las ambulancias en CDMX por Covid

Pág. 7



FOTO: DAVID ESCOBARTE

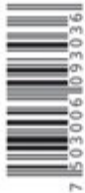

Andrés Manuel López Obrador

Fuerzas Armadas operarán obras de Tren Maya para evitar privatización

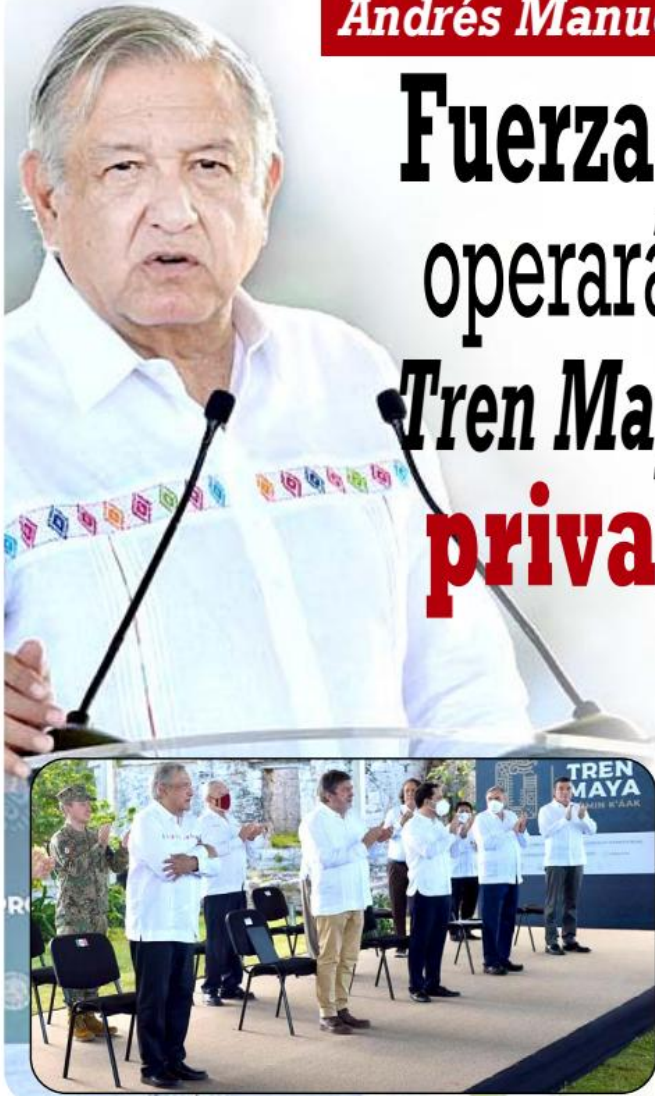

- *Tren Maya* integrará toda la grandeza del sureste: patrimonio cultural, natural y arqueológico
- Que el turista no solo vea las playas, sino también las culturas de la región



Por pandemia en zona centro CdMX

Cierre masivo de calles y comercios



Terquedad de ciudadanos invaden y contagian calles y mercados



Se destapa Armando Guadiana por alcaldía de Saltillo

Nace Unión Nacional de Trabajadores Petroleros...

Romero Deschamps, cáncer sindical

Incierto futuro de Pemex: Cárdenas



DIARIO DE MÉXICO

LUNES
21 DE DICIEMBRE DE 2020
AÑO 71
NÚM. 18220
CIUDAD DE MÉXICO
\$5.00

MI NACIÓN / 5

Iglesia reprocha por no aprender lección contra la pandemia



MI CIUDAD / 2

Al 80% la ocupación en red hospitalaria de la capital: GCDMX



EN EL MAR LA VIDA ES MÁS... PELIGROSA

ACAPULCO, EL PARAÍSO DEL CONTAGIO

A pesar de los llamados de la Secretaría de Salud (Ssa) para quedarse en casa y evitar aglomeraciones en espacios públicos, dado que el país se encuentra en un repunte de contagios por el nuevo coronavirus, parece que en las playas del destino turístico guerrerense la Covid no existe, y es que durante el fin de semana éstas lucieron abarrotadas, con visitantes que no usaban cubrebocas ni respetaban la sana distancia.



ESPECIAL / 8 Y 9
Árbol de Navidad, de la tradición nórdica a la religión católica



AMLO busca dar poder al Ejército con el Tren Maya

El presidente Andrés Manuel López Obrador dijo que tres segmentos del Tren Maya, así como las obras de al menos cuatro aeropuertos, incluido el Felipe Ángeles, serán administradas por las Fuerzas Armadas.

Durante su visita a la zona arqueológica de Tulum, el mandatario precisó que se constituiría una compañía a cargo del Ejército y la Marina, cuyo objetivo será proteger construcciones federales. MI NACIÓN / 4

Recibe tu **NOVIEMBRE 2020** en la edición que llega a tu WhatsApp. Con este código QR entras en contacto con nosotros. Envía "Suscribeme" al 55 1224 8024 y espera a **24 HORAS** en tu celular.



NOVIEMBRE 2020 / MUNDO y NEGOCIOS PÁGINAS 14, 15, 18 Y 19



LATE EL CORAZÓN DE COWBOYS

Dallas derrotó 41-33 a 49ers y mantiene esperanzas de llegar a playoffs **DXT P.24**

VARIOS PAÍSES CANCELAN VUELOS POR NUEVA CEPA DE SARS-COV-2

Libran en seis estados color rojo en Navidad, llegaría en Año Nuevo

Sonora, Zacatecas, Querétaro, Aguascalientes, Guanajuato e Hidalgo son las seis entidades -de las 24 que están en naranja del semáforo epidemiológico-, que podrían pasar al rojo la próxima semana, de no detener contagios y ocupación hospitalaria. Especialistas advierten que la depresión invernal se agravará por el Covid-19 y llaman a no desatender a quienes la padecen. El Ejército ya fue capacitado por Pfizer y Salud para transportar y aplicar la vacuna **MÉXICO, MUNDO Y VIDA+ P. 3, 4, 13 Y 21**



Semáforo disperejo en el Centro



Mientras que la mayoría de los comercios formales en el corredor Madero han tenido que cerrar debido al Semáforo Epidemiológico Rojo, en Tepito, la Lagunilla e incluso en av. Juárez los ambulantes operan sin que a comerciantes o clientes les importen los riesgos de contagio de Covid-19 **CDMX P.8**



Por Covid, urgen apoyos a MiPymes **NEGOCIOS P.20**



Acapulco, en amarillo

A partir de hoy, el destino, junto a Chilpancingo y Zihuatanejo, cambia de color por una baja en contagios. El resto del estado permanecerá en naranja **ESTADOS P.10**

TRABAJADORES ESENCIALES VIVEN EN RIESGO

Vendedores de alimentos y choferes del transporte público, actividades que no han parado, laboran con precaución y temor de contagiarse **MÉXICO P.4**

LUNES 21 DE DICIEMBRE DE 2020
AÑO X N° 2341 | CDMX

24 HORAS
EL DIARIO SIN LÍMITES

RECUERDE, HOY NO CIRCULA



LUNES 5y6

Este mes verifican: **9y0**

Dan a empresa del Ejército administración de Tren Maya

Para evitar que sea privatizado y garantizar la seguridad, el presidente López Obrador anunció que las Fuerzas Armadas operarán tres tramos del tren, de Tulum hasta Palenque, además de que se encargarán del aeropuerto de Tulum, el de Chetumal, el de Palenque y el aeropuerto Felipe Ángeles **MÉXICO P.6**

MORENA VA CON LOERA EN CHIHUAHUA Y MONREAL EN ZACATECAS **MÉXICO P.7**



BOHÓRQUEZ DEJA LEGADO DE RESCATE CANINO EN EL METRO **CDMX P.9**

HOY ESCRIBEN

¿Hay un tema más importante en este momento para el Gobierno que el combate a la pandemia? Muchos podrán decir que el tema económico o el de la (in) seguridad. Pero los dos anteriores van ligados con la política para la contención de la pandemia. **ADRIÁN TREJO P.4**



José Ureña **P.3**
Alberto González **P.6**
Carlos Ramírez **P.7**
Carlos Pavón **P.8**

Luis Miguel Martínez **P.9**
Martha Hilda González **P.10**
Alfredo Huerta **P.20**
Ana María Alvarado **P.23**

EL CLIMA

MARTES 22 DE DICIEMBRE **↑ 23°C**
Nublado **↓ 9°C**

Tu vida conectada
Internet de alta velocidad

GRAN VENTA NAVIDEÑA



HUAWEI
WATCH FIT NEGRO
DE: \$2,999
A: \$1,999¹



HUAWEI
WATCH GT2 e
DE: \$4,999
A: \$2,799¹



HUAWEI
Freebuds Pro
DE: \$4,999
A: \$3,699¹

Ponte en modo NAVIDAD



Promoción válida en Centros de Atención a Clientes en la CDMX, Estado de México, Hidalgo y Morelos del 18 de diciembre de 2020 al 24 de diciembre de 2020. El costo de \$1,999 (Incluye \$1,000 de descuento) corresponde al accesorio HUAWEI WATCH FIT y el costo de \$2,799 (Incluye \$1,200 de descuento) corresponde al accesorio HUAWEI WATCH GT2e y el costo de \$3,699 (Incluye \$1,300 de descuento) corresponde al accesorio HUAWEI Freebuds Pro. Imágenes ilustrativas. Accesorios y cables sujetos a disponibilidad en punto de venta. Consulta el Centro e Información de Accesorios en Centros de Atención a Clientes Telcel. Los precios publicados incluyen IVA de 7%. 160292

Lunes / 21.12.2020

CIUDAD DE MÉXICO
METRO WORLD NEWS

publimetr



USARLO
PROTEGE A TODOS



Pandemia. Los vuelos desde la capital británica llegan a México a las 18:45 horas. Ayer se ubicó un caso en un avión que hacía la ruta hacia Nueva York. /GETTY

Vuelo desde Londres pone en alerta al AICM por nueva cepa Covid

A diario se mantiene un vuelo de Londres a CDMX mientras países europeos han prohibido rutas a Reino Unido para detener la mutación. Pág. 04

Aceleran 25% las muertes en la CDMX

En los últimos dos meses se ha incrementado más rápido la letalidad por el coronavirus. **Pág. 02**

¿Qué hacer si no te pagaron el aguinaldo?

Ayer fue el último día para recibir la paga extraordinaria de Navidad. **Pág. 09**

Miami acaba con aspiración de Patriots

Los New England Patriots consumaron este domingo su fracaso al no llegar a los Playoffs. **Pág. 15**



Caliente
caliente.mx

Recibe de regalo*
\$400

	PARTIDO FUTBOL AMERICANO	HANDICAP	TOTALES	A GANAR
21 DIC 19:15	PITTSBURGH CINCINNATI	-13 -106 +13 -112	O 40.5 -110 U 40.5 -110	-750 +550

ESTOS MOMIOS, FECHAS Y HORARIOS PUEDEN CAMBIAR EN CUALQUIER MOMENTO. CONSÚLTALOS ANTES DE HETER TU APUESTA.

Si apuestas **\$400** a este parlay cobrarías: **\$1,489**

*VÁLIDO SÓLO PARA NUEVOS JUGADORES. PROMESO SEGUN DGS/SP464/17 DIVIÉRTETE RESPONSABLEMENTE. LOS JUEGOS CON APUESTA ESTÁN PROHIBIDOS PARA MENORES DE EDAD. CONSULTA TÉRMINOS Y CONDICIONES EN CALIENTE.MX

Ve todos los partidos
EN VIVO



BAJA LA APP EN
Caliente.mx



150316

máspormás

LO MEJOR DE LA WEB EN UN SOLO LUGAR

21 DE DICIEMBRE DE 2020 / AÑO 11, NO. 3,071

LUNES

MIN

9



MAX

22



MÁS CAMAS

A partir de hoy, el nuevo Hospital General de Tláhuac habilitará 120 camas para casos de COVID-19. P. 02



PAUL MCCARTNEY

El músico británico se unió al famoso productor Rick Rubin para crear un nuevo proyecto documental. P. 10

¿USTED PUEDE
REGRESAR A SU PAÍS?
P. 16



PICTOLINE

¡YA LLEGÓ LA NAVIDAD!

P. 06-07



TODO LUPE-REYES
CADA QUIEN EN CASA



NO INVITES
A COVID



Ni fiestas familiares,
ni posadas, ni regalos,
ni viajes

LO AMONESTAN POR INJUSTICIAS CONTRA TRABAJADORES

SE BURLA NÉSTOR DE CNDH

● Prepotente, el alcalde de la Cuauhtémoc ha recibido 16 recomendaciones que ha ignorado **8**



\$5.00
• NO. 3160
• AÑO 11

LUNES
21 DE DICIEMBRE
DE 2020

diario

BASTA!

MARTÍNEZ
VITE NO PUEDE;
HARTOS LOS
TLAHUENSES
CDMX 10



REALIDAD Y EXPECTATIVA EN EL CENTRO HISTÓRICO
CALLES CERRADAS, DESIERTAS;
ABIERTAS, REPLETAS
CDMX 8

Militares
administrarán
y operarán
Tren Maya y
aeropuertos
MÉXICO 2

SAURI DA POSITIVO Y
MUERE LÓPEZ APARICIO
Ataca el
Covid a
diputados
MÉXICO 5

CONFÍA SHEINBAUM
A TIEMPO LA
AMPLIACIÓN
HOSPITALARIA
CDMX 10



AMLO Y ESTADOS DEL SURESTE
FIRMAN CONVENIO PARA
EVITAR CORRUPCIÓN EN
EL DESARROLLO URBANO
MÉXICO 3



Los alcaldes están obligados a atenderte y resolver los problemas de tu comunidad. Diario BASTA! abre sus páginas para que los denuncies si no cumplen.

¡No tengas miedo! 55 3565-6857



Hospitales están al límite, alertan Sheinbaum e IMSS

La jefa de Gobierno aseguró que sólo quedan 686 camas de hospitalización general y 365 de terapia intensiva; el IMSS también reportó saturación en las urgencias del Valle de México

POR ALEJANDRA BALADRÁN

La jefa de Gobierno Claudia Sheinbaum indicó que la disponibilidad hospitalaria en la capital es de sólo 686 camas de hospitalización general (15.5%), y 365 de terapia intensiva (22.2%). Por su parte, Zoé Robledo, director del IMSS, refirió que en las urgencias del Valle de México hay pacientes en espera de una cama para ser atendidos. *ContraRéplica* tuvo acceso a un llamado urgente del ERUM en el que se solicitó la activación del grupo voluntario ya que la CDMX "está colapsada en urgencias médicas de todo tipo". Pág. 13

NUEVA CEPA DE COVID-19 AÍSLA A REINO UNIDO

AL MENOS 8 PAÍSES de Europa y América cancelaron los vuelos provenientes de Inglaterra, luego de que detectaran ahí una nueva cepa de Covid, 70% más contagiosa que la que conocemos, pero no más mortal. México, por su parte, seguirá recibiendo pasajeros desde Inglaterra hasta tener más datos sobre la mutación. Págs. 20-21

- MÉXICO LLEGA A 1,320,545 CONTAGIOS; HAY 118,202 MUERTES. Pág. 3
- EL PAÍS NO HA APRENDIDO LA LECCIÓN DE LA PANDEMIA: ARQUIDIÓCESIS Pág. 10
- DESALOJAN A MÁS DE 500 PERSONAS DE UN TEMPLO EN TACUBAYA Pág. 14
- DA POSITIVO A COVID PRESIDENTA DE LA CÁMARA DE DIPUTADOS Pág. 8
- MUERE POR COVID DELFINO LÓPEZ, DIPUTADO DE MORENA Pág. 8
- ALCALDESA DE NAUCALPAN HACE BODA CON 150 PERSONAS PESE A VIRUS Pág. 3

"CALDERÓN TRAICIONÓ A MICHOACÁN; LO SUMIÓ EN LA VIOLENCIA"



Reginaldo Sandoval, aspirante a la gubernatura en Michoacán. Especial

POR LUIS CARLOS RODRÍGUEZ G.

"En la memoria de los michoacanos está que aquí inició la fallida guerra contra el narcotráfico. Felipe Calderón fue ingrato con su estado natal. Inauguró la guerra contra el narcotráfico y ve cómo estamos. Hasta ahora no se ha podido detener, ya van seis años del gobierno de Calderón, seis más de Enrique Peña y dos del actual gobierno. Son 14 años de violencia que nos heredó Calderón en Michoacán, la situación es muy grave, no supo lo que hizo Calderón", aseguró a *ContraRéplica* Reginaldo Sandoval, el aspirante a la candidatura de las izquierdas en Michoacán y abanderado del PT a la gubernatura. Pág. 4

• Y REGISTRA ASPIRACIÓN A LA CANDIDATURA DE MICHOACÁN Pág. 4

FUERZAS ARMADAS OPERARÁN TREN MAYA Y AEROPUERTOS: AMLO

EL PRESIDENTE ANDRÉS Manuel López Obrador informó que las Fuerzas Armadas, a través de una empresa, operarán el Tren Maya, y los aeropuertos de Tulum y Chetumal, el de Palenque, y el Felipe Ángeles, en Santa Lucía. "Debemos garantizar la seguridad de la región, cuidar que no tengamos ningún problema de inseguridad", afirmó el mandatario. Pág. 5

• EL HOME OFFICE LLEGÓ PARA QUEDARSE Y TIENE SU LEY Págs. 16-17



EMPUJAN DICIEMBRE Y NUEVO CONFINAMIENTO SATURACIÓN DEL AICM

POR GUADALUPE ROMERO

Los operadores del Aeropuerto Internacional de la Ciudad de México (AICM) fueron rebasados por la oleada de pasajeros que buscaron moverse en el primer fin de semana del segundo confinamiento que las autoridades decretaron ante al aumento de contagios por Covid-19, en plena temporada decembrina. Sólo ayer más de 8 mil pasajeros estaban en movimiento en la terminal de la CDMX. En la foto, las playas del puerto de Acapulco lucieron abarrotadas a pesar del llamado a quedarse en casa. Págs. 16-17 Cuartoscuro



FÓRMULA 1

18 >



FOTOS: @RacingPoint1

RACING POINT RINDE HOMENAJE A
SERGIO PÉREZ EN SU DESPEDIDA

EL DIA DE LAS ESTAS

EXPANSIÓN

FOTOS: @RacingPoint1

TAMPICO MADERO
ES EL PRIMER
CAMPEÓN DE LA
LIGA EXPANSIÓN

DEBATE 3-4

8 >



BOMBARDEROS

ANDRÉ-PIERRE GIGNAC Y CARLOS VELA, CON SU OLFATO GOLEADOR, DARÁN REALCE
A LA FINAL DE LA CONCACAMPIONS, CON TIGRES Y LAFC EN REPRESENTACIÓN
DE MÉXICO Y EU EN LA LUCHA POR EL LIDERAZGO DE LA ZONA

2 >

CANELO, A ARRASAR EN LA DIVISIÓN DE LOS SUPERMEDIANOS

17

>



ENCIENDE LAS ALERTAS

FOTOS | AP | ESPECIAL

Lunes 21 de diciembre de 2020 Año 18 6767



33-41

AFERRADOS AL MILAGRO

A RECOBRAR LA FUERZA



Hora: 19:15 | Estadio: Paul Brown | TV: ESPN

FOTO: ZUMA PRESS

RÉCORD



NERVIOS. Baños y Herrera, en la grada, ante el LAFC.



Tras el **RIDÍCULO** en Conca, **MIGUEL** y **SANTIAGO** van al 'banco de los acusados' ante **AZCÁRRAGA**. Al DT se le recrimina su nuevo capítulo de violencia, "la bronca hizo **EXPLOTAR** al patrón", lanza fuente interna y **PÁVEL PARDO** agrada como presi. Hay **TENSIÓN** en el Nido.

YA ESPERA LLAMADO CELESTE



Alfonso Sosa

FOTO: MEGACORP

EL GATO DE LA FORTUNA

1-3



FOTO: ZUMA PRESS

LA JAIBA IBRAVA!

ATLANTA GLOBAL 3-4 2-3



FOTO: MEGACORP

INFORME RÉCORD

LA PACIENCIA PARA PIOJO Y BAÑOS...

SE AGOTA