



Rescate ancestral
Universitarios desarrollaron Miyoti, una aplicación para dispositivos móviles que interna al usuario en la enseñanza de diversas lenguas indígenas. **CULTURA (PÁGINA 16)**



Sella pase la Máquina
Avanza Cruz Azul a Semifinal de la Liga de Campeones de la Concacaf tras vencer 1-0 a Toronto. Su rival sale del Rayados-Columbus para enfrentar en agosto. **CANCHA**



HÉCTOR 'EL GÜERO' PALMA

LO LIBERAN Y LO RECAPTURAN

Aunque obtuvo una orden de libertad, Héctor "El Güero" Palma permanece arraigado en la SEIDO, mientras se determina si alguna autoridad judicial lo requiere por otro delito. La Fiscalía tiene hasta el sábado para definir la situación jurídica del capo que ha pasado 26 años preso en México y Estados Unidos. **PÁGINA 2**



MIÉRCOLES 5 / MAYO / 2021 CIUDAD DE MÉXICO 46 PÁGINAS, AÑO XXVIII NÚMERO 9,985 \$ 20.00

REFORMA
CORAZÓN DE MÉXICO

Gastan más de 780 mdp en mantenimiento y otros 1,100 mdp en vías

L-12: la más cara ...y más peligrosa

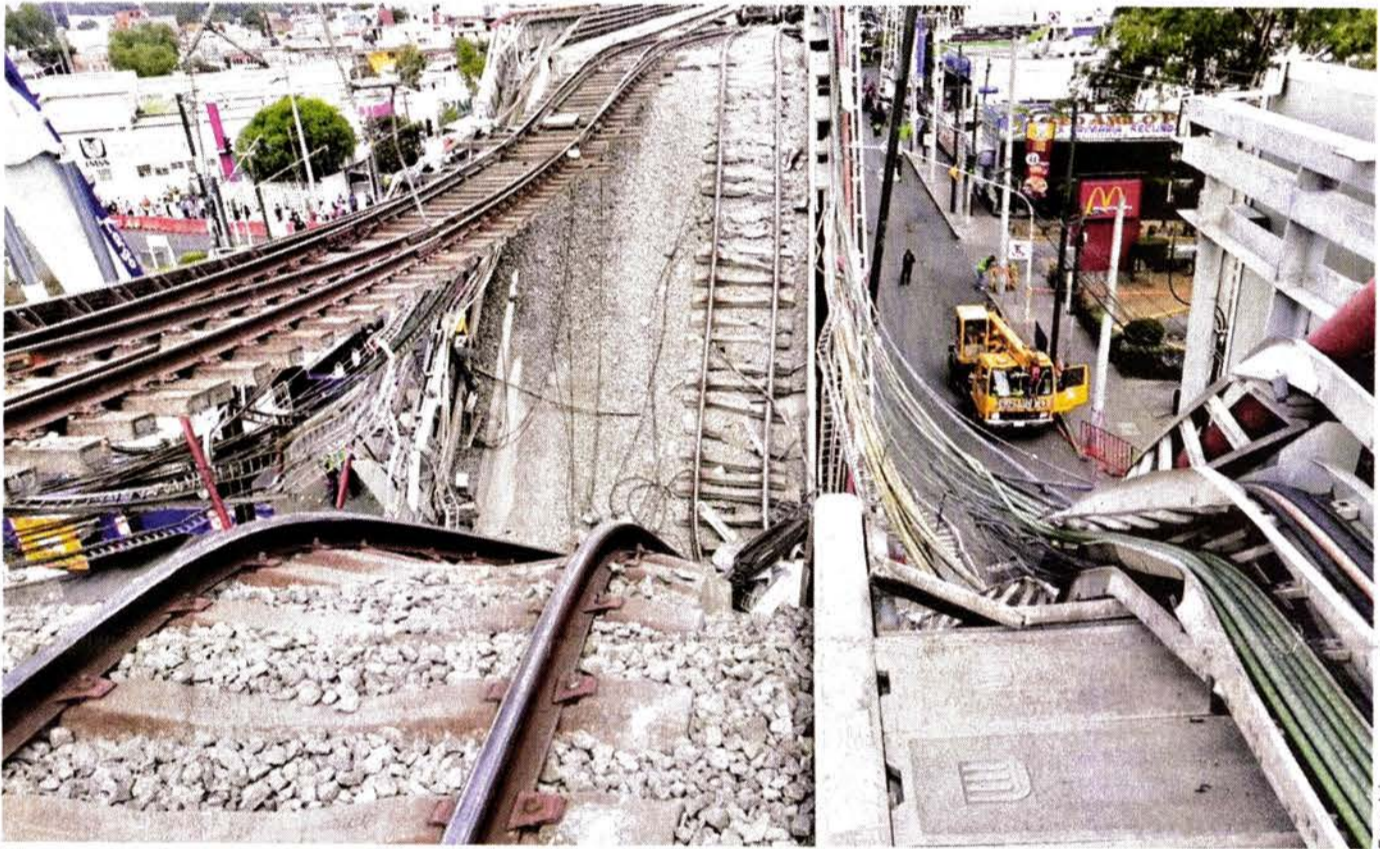

Una estructura retorcida, cables y vías suspendidas, así lucía ayer el tramo colapsado de la Línea 12 del Metro.

Proyecto era subterráneo pero construyen 12 km. en viaducto elevado y aumentan riesgos

AMALLELY MORALES

La Línea 12 del Metro no sólo es la más costosa; resultó ser, también, la más peligrosa. En 5 años, los Gobiernos de la CDMX han gastado 780 millones de pesos en mantenimiento, que se suman a otros mil 100 millones que fueron erogados en 2014, en obras de rectificación del desgaste ondulatorio de vías presentado apenas dos años después del inicio de operaciones. El costo de la obra, inaugurada en 2012, fue de 26 mil millones de pesos, 70 por ciento más del monto previsto inicialmente.

El proyecto era subterráneo, pero en 2008 se decidió hacer 12 kilómetros sobre un viaducto elevado. Es justo en este tramo exterior donde los contratiempos no han parado, siendo el más grave el de la noche del lunes, donde una trabe colapsó al paso de un convoy y provocó la muerte de 25 personas y lesiones en otras 69.

En 2015, una Comisión Investigadora de la entonces Asamblea Legislativa lamentó la decisión de haber hecho elevado el tramo de la llamada Línea 12, presuntamente por costos, pues el método subterráneo resultaba más oneroso. "La modificación de la ingeniería básica del proyecto trajo como consecuencia problemas en cadena", aseguraba el informe.

En 2017, el entonces director del Metro, Jorge Gaviño, dijo que la Línea 12 no sólo había absorbido la mayor cantidad de recursos en construcción sino por obras de reconstrucción y el obligado mantenimiento derivado de las deficiencias originales.



'NO LO ENCUENTRO'; BRANDON ESTABA MUERTO

VIRIDIANA MARTÍNEZ

Marisol Tapia peregrinó casi 24 horas para conocer el paradero de su hijo Brandon Giovanni, de 12 años. Ayer, poco después de las 19:00 horas, confirmó que el menor estaba en el listado de personas fallecidas tras el colapso de la Línea 12. El lunes, Brandon venía con su papá en el Metro cuando la estructura se derrumbó. Ayer, Marisol localizó a su marido en el Hospital

Balbuena, pero al niño no. Por ello puso una denuncia ante la Fiscalía local por desaparición, tras peregrinar en diferentes hospitales. "No lo encuentro por ningún lado, no hay nada. Ya lo busqué, fui a dar otra vuelta me dicen que vaya al forense, no lo encuentro por ningún lado. No es posible que en ningún lado esté", decía Marisol entre sollozos. La mujer se había comunicado con su hijo cinco minutos antes de la tragedia.

El sismo del 19 de septiembre de 2017 agravó las cosas. La trabe 69, a un kilómetro de distancia del punto del siniestro del lunes, resultó severamente dañada. Al revisar entonces las fisuras, se encontraron fallas en la construcción. Fueron necesarios otros 15 millones de pesos para las reparaciones. Ayer, tras la tragedia, la Jefa de Gobierno, Claudia Sheinbaum, insistió en que esperará a que concluya el peritaje de la Fiscalía, y otro externo que elaborará una empresa noruega, para esta-

blecer la causa del siniestro. En un comunicado difundido por la oficina del Canciller Marcelo Ebrard, bajo cuyo mandato como Jefe de Gobierno se construyó la polémica Línea 12, se indica que dicha obra es "la más auditada en la historia del País" y que en ninguna indagatoria sobre la obra civil "se mencionó falla alguna sobre las trabes o sobre su integridad en el tramo elevado". Afirma que las fallas en la parte elevada ocurrieron después del sismo de 2017, bajo el Gobierno de Miguel Mancera.

DEL METRO AL TREN MAYA

AZUCENA VÁSQUEZ

ICA y Cicsa, de Grupo Carso, construyeron la Línea 12 del Metro y actualmente tienen a su cargo dos de los ocho tramos del Tren Maya. La trabe que se desplomó en la L-12 estuvo a cargo de Cicsa, empresa que, sobre el accidente, respondió a Grupo REFORMA que esperará los peritajes oficiales.

El año pasado, el tramo 2 del Tren Maya fue adjudicado en licitación pública al consorcio conformado por Operadora Cicsa, perteneciente a Carlos Slim, y a la constructora española FFC, de la que el empresario mexicano es socio mayoritario, por un monto de 18 mil 553 millones de pesos con IVA.

ICA construye el tramo 4, que va de Izamal, Yucatán, a Cancún, Quintana Roo. Este tramo se le adjudicó de manera directa a la empresa, por un monto superior a los 27 mil millones de pesos.



Ayer circularon imágenes de los daños en los pilares del Metro, tras los sismos del 2017.

Admite Pemex: Dos Bocas, mayor retraso y mayor costo

REFORMA / STAFF

Los tiempos y costos previstos por el Gobierno federal para el arranque y operación de la refinería Dos Bocas no se cumplirán, de acuerdo con un informe de Petróleos Mexicanos (Pemex) a su Consejo de Administración. En dicho reporte anual, la empresa aseveró que las expectativas para la entrada en operación de uno de los proyectos insignia de la actual Administración, deberán moderarse.

"Dado que de acuerdo con los compromisos establecidos en el Plan de Negocios 2021-2025, las pruebas y el arranque de la refinería deberían realizarse en 2022, será necesario una reformulación del caso de negocio del proyecto (...) para reajustar tanto el costo total de inversión como el tiempo de terminación", se lee en el documento de la petrolera. Al 31 de diciembre, según Pemex, el proyecto registra un avance físico-financiero de únicamente 19.5 por ciento, es decir, cuenta con menos de dos años para concluir el resto de las obras en su totalidad y cumplir con la meta establecida por el propio Gobierno. El Plan de Negocios de Pemex, presentado el 6 de abril, afirma que para terminar la obra en 2023 deberá invertir 45 mil millones de pesos este año y, si las condiciones lo permiten, otros 116 mil millones de pesos en 2022. Apenas en noviembre de 2020 se formalizaron los contratos para la Fase II del proyecto, en la cual se consideran los relativos a la construcción de la planta Combinada, la planta de Coquización Retardada, las plantas de Hidrosulfuración de Diésel, entre otras.

REFORMA GUBERNATURA 2021

Pese a denuncias en NL... Samuel amplía su ventaja

A pesar de las constantes acusaciones contra Samuel García, el candidato de MC se despegó 11 puntos porcentuales en la carrera por la Gubernatura de Nuevo León, faltando un mes para la elección, revela una encuesta en vivienda realizada por Grupo REFORMA.

Si hoy fueran las elecciones para la Gubernatura de Nuevo León, ¿por quién votaría usted?

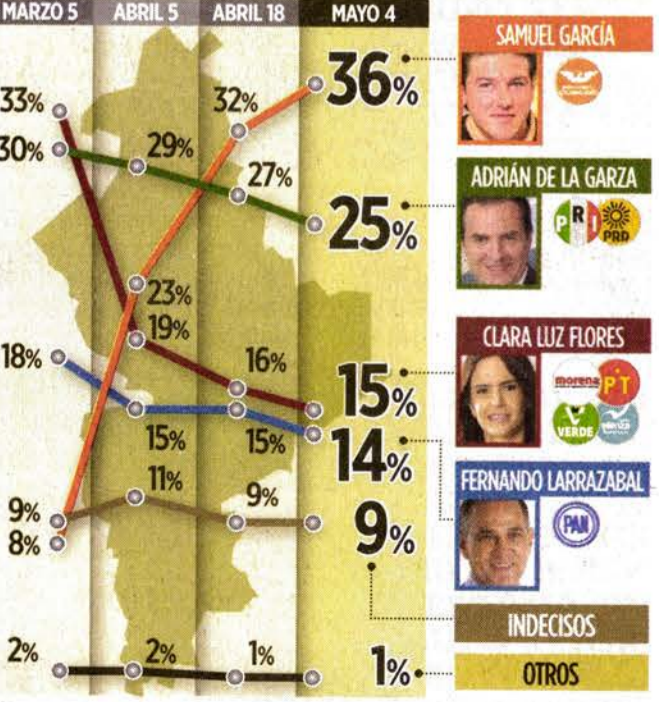

Nota: Se utilizó una boleta simulada con los nombres de los candidatos que contienen y sus partidos, y urna secreta.

Metodología: Encuesta en vivienda realizada del 18 de abril al 1 de mayo a 1,200 ciudadanos con credencial de elector vigente en Nuevo León. Margen de error: +/- 2.8%.

Realización, patrocinio y publicación: Grupo REFORMA.



EL UNIVERSAL

www.eluniversal.com.mx

EL GRAN DIARIO DE MÉXICO

ElUniversalOnline @EL_Universal_Mx \$15

Miércoles 5 de mayo de 2021

Metro ignoró los reportes sobre fallas en la Línea 12

Mientras la directora Florencia Serranía asegura que no había daño estructural, **trabajadores advirtieron desde hace tiempo sobre vibraciones y hundimientos en la zona elevada**; amagan con paro de labores

EDUARDO HERNÁNDEZ Y KEVIN RUIZ

—metropoli@eluniversal.com.mx

Representantes de los diversos sindicatos del Metro advirtieron con anterioridad que el tramo elevado de la Línea 12, que colapsó la noche del lunes, presentaba fallas estructurales y nunca les hicieron caso.

El líder del Sindicato Nacional de Trabajadores del Metro, Fernando Espino Arévalo, dijo en entrevista con EL UNIVERSAL que desde 2012 se ha reportado a las autoridades, a través de oficios, diversas fallas en esta línea, principalmente del viaducto elevado, como frenados, golpeteos, vibración y el desgaste de los rieles, "pero hasta el momento no nos han hecho caso".

Homero Zavala, secretario General del Sindicato Mexicano del Metro, expresó que la obra presentaba daños estructurales, que se intensificaron tras el sismo del 19 de septiembre de 2017. Incluso, trabajadores de la dependencia añadieron que se registraron hundimientos y filtraciones de agua.

Ayer la directora del Metro, Florencia Serranía, indicó que diariamente se revisaba la línea y no tenía reporte de que hubiera una falla en su operación.

| METRÓPOLI | A19 A A22



ANDRÉS MANUEL LÓPEZ OBRADOR

Presidente de México

"Respaldamos su postura [de la jefa de Gobierno], se va a hacer una investigación a fondo, sin miramientos"

CRÓNICA

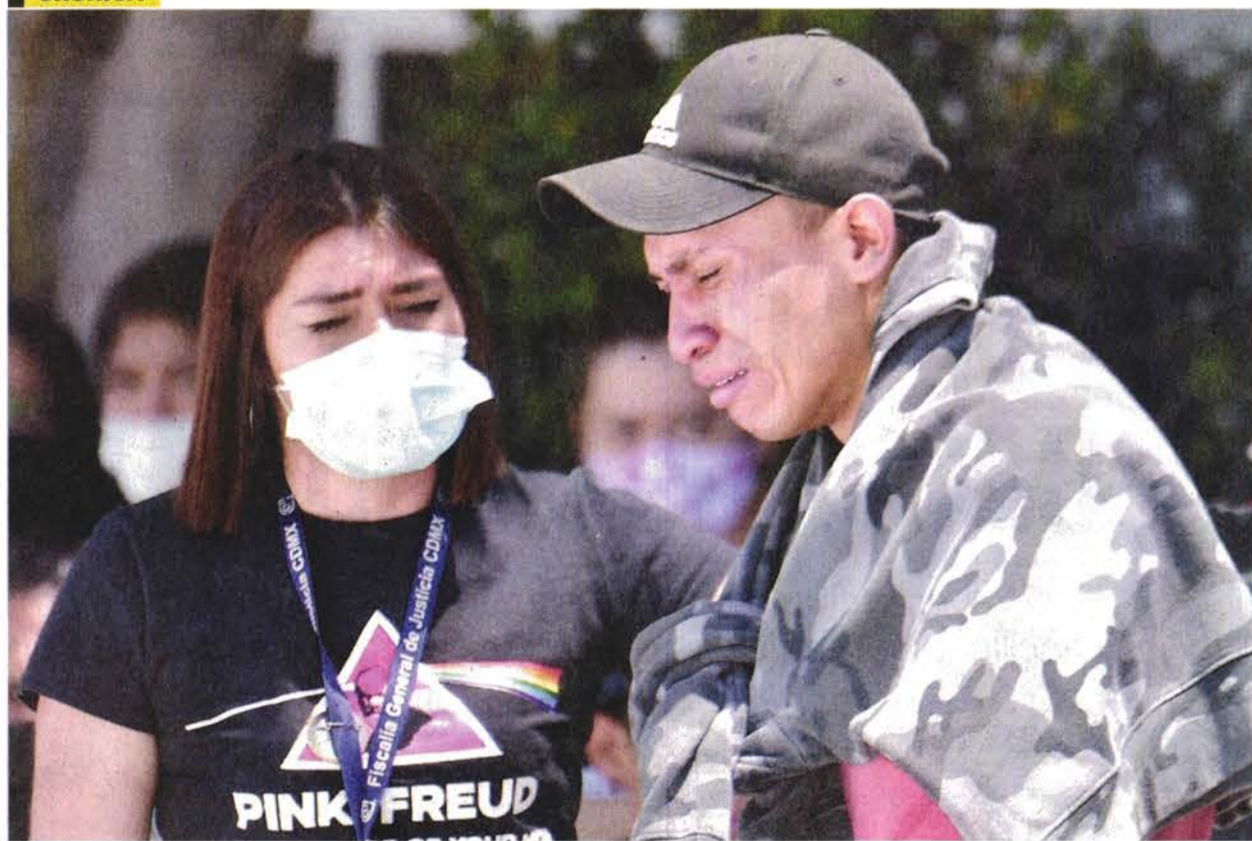

Una trabajadora de la fiscalía capitalina le informa a Enrique que su novia Nancy está entre los muertos. La noche del lunes la invitó a cenar, pero de regreso le pidió que ya no la fuera a dejar a su casa. Fue la última vez que la vio.



Uno de los vagones que cayó del tramo elevado de la llamada Línea Dorada fue removido con dos enormes grúas para trasladarlo a los talleres del Metro. Autoridades cercaron el perímetro para evitar más accidentes.

Pasan de la tragedia a la búsqueda de sus familiares

Fueron de hospital en hospital; algunos hallaron a sus seres queridos en la morgue

DAVID FUENTES

—metropoli@eluniversal.com.mx

La angustia no paró para las personas que buscaban a sus familiares que viajaban en la Línea 12 del Metro que la noche del lunes se vino abajo. Durante la madrugada recorrieron hospitales con la esperanza de encontrarlos con vida; algunos hallaron a sus seres queridos heridos, pero para otros la búsqueda concluyó en la morgue.

Familias enteras se movilizaron. No podían creer que quizá ya no volverían a ver con vida a su padre, madre, hermana, hermano o hijos. Recordaban la última vez que hablaron con ellos.

Los deudos fueron citados en la Coordinación Territorial Izta-palapa-6, donde se concentraron los cadáveres. Ahí todo era llanto, dolor y reclamos: "Pinche gobierno, mataron a pura gente trabajadora, sólo querían llegar a casa", dijo Mariana, quien perdió a su hijo de 18 años en el accidente.

| METRÓPOLI | A20 Y A21



El esposo de Angélica, Santos, es uno de los usuarios que murió.

CRISIS DEL AGUA

NUEVE ESTADOS SE ENCUENTRAN EN SEQUÍA GRAVE

La falta de agua afecta a todo el país, especialmente a las entidades del norte, que registran muerte de ganado, mientras que en las del centro la siembra está en riesgo. | A14 |

ALERTA MUNDIAL COVID-19 EN MÉXICO

2,352,964 CASOS CONFIRMADOS 217,740 MUERTOS

OPINIÓN

- NACIÓN
- A2 Carlos Lorete de Mola
- A2 Ana Paula Ordóñez
- A5 Héctor de Mauleón
- A6 Alejandro Hojpe
- A8 Raúl Rodríguez
- A12 Saskia Niño de Rivera
- A12 José Carreño Carlión
- A12 Raudel Ávila
- A13 Miguel Alemán V.
- A13 Ricardo Rocha
- A13 Gabriel Guerra Castellanos
- A13 Alfonso Pérez Daza
- A26 Mario Maldonado



SALVADOR GARCÍA SOTO

"Ningún gobierno ha querido entrar al tema de la inviabilidad financiera del Metro; no hay presupuesto público que le alcance, menos en tiempos de recortes y una austeridad mal aplicada"

| A7 |

ENTREVISTA SANTIAGO NIETO CASTILLO

Titular de la UIF

"NO HABRÁ DENUNCIAS DE DINERO SUCIO HASTA PASADA LA ELECCIÓN"

Señala que es orden del Presidente para evitar que se piense que la UIF es utilizada con fines políticos

ROSSI SOTELO

—nacion@eluniversal.com.mx

Santiago Nieto, titular de la Unidad de Inteligencia Financiera (UIF), revela que el presidente Andrés Manuel López Obrador le ordenó que todos los casos que se detecten en el proceso electoral 2021 se denuncien después de las votaciones del 6 de junio.

En entrevista con EL UNIVERSAL, señala que la UIF ha analizado las campañas de todos los candidatos y que se ha generado un modelo de riesgo para detectar si hay dinero del narcotráfico.

"El Presidente ha sido muy claro conmigo. Me dijo que no quería que se percibiera que la UIF estaba siendo utilizada con un fin político. Su instrucción es que todos los casos se denuncien pasando el proceso electoral".

| NACIÓN | A9

EL GÜERO PALMA SÓLO ESTUVO 10 MINUTOS LIBRE

Los gritos de ánimo que lo esperaban a la salida del penal de El Altiplano, luego de que un juez lo absolviera, se apagaron. Héctor Palma fue detenido nuevamente y llevado a la SEIDO para un interrogatorio. | A6 |



ESPECTÁCULOS

De tuitstar a cantante urbano

Marco Antonio Solís, El Bukí, ha creado en la red social un vínculo con los jóvenes que lo actualizan. | A27 |



CULTURA



Los intelectuales y el poder

Malva Flores, premio Villaurrutia 2020, dice que el papel de esta élite es criticar y defender la libertad de pensamiento. | A30 |

\$20.69 DÓLAR AL MENUDEO

Año 104, Número 37,788 CDMX 40 págs.



37788

9 771870 156043



MIÉRCOLES

5 DE MAYO DE 2021

AÑO CV TOMO III, NO. 37,863 CIUDAD DE MÉXICO 48 PÁGINAS

\$15.00

EXCELSIOR

EL PERIÓDICO DE LA VIDA NACIONAL

ENTRE EL DOLOR Y LA IMPOTENCIA

Todavía no se asentaba el polvo de la Zona Cero cuando cientos de personas salieron a los hospitales y a las morgues a buscar a sus seres queridos; muchos de ellos hallaron sólo desconsuelo.



DOBLE PESAR. A Bernarda Salgado se le murió una hija. Otra, de 15 años, tiene fractura de columna.

Foto: Mateo Reyes Arellano



"DÍGANME SI VIVE". Madre y abuela buscaron a Brandon Giovanni por horas antes de hallar su cuerpo.

Foto: Reuters



DUELO. Lilita López García, una mujer de 37 años que está entre las víctimas, fue velada anoche.

Foto: Cuartoscuro

DESPLOME EN EL METRO SUMA 25 MUERTOS

IGNORARON LOS RIESGOS

EN 2019 SE HIZO UN ESTUDIO AL VIADUCTO ELEVADO DE LA L12
 Florencia Serranía, directora del STC, dijo que éste no arrojó signos de peligro

LA FIRMA QUE DA MANTENIMIENTO TAMPOCO REPORTÓ INCIDENTES
 La última revisión al paso elevado de los trenes se realizó en 2020, tras un sismo

HASTA ANOCHE HABÍA 69 PERSONAS HOSPITALIZADAS
 Locatel tiene reportadas a 23 personas sin localizar; seis de ellas son mujeres

POR WENDY ROA, IONÁS LÓPEZ Y ABRAHAM NAVA

Antes del desplome en la Línea 12, el Metro no sabía sobre alguna señal de peligro.

Florencia Serranía, directora del Sistema de Transporte Colectivo, informó que un estudio de 2019 sobre el comportamiento estructural y geotécnico del viaducto elevado de la Línea no arrojó riesgos para la operación.

Además, la empresa francesa TSO, que desde 2016 da mantenimiento a las instalaciones fijas de la L12, tampoco reportó peligro alguno. La revisión más reciente a la parte elevada fue en junio de 2020, luego de un sismo y por protocolo, detalló.

La jefa de Gobierno, Claudia Sheinbaum, afirmó que ella no fue avisada sobre algún desperfecto reciente.

"No tuve ningún informe por parte de la Dirección General del Metro y, por lo que entiendo, no había tampoco una alerta en el caso del Metro de algún problema que nos pudiera llevar a esta situación", expuso.

Anunció que una empresa noruega hará un peritaje externo sobre las causas de la tragedia, que ha dejado 25 muertos y 69 hospitalizados. Además, hay 23 personas desaparecidas, entre ellas seis mujeres. La Fiscalía local abrió dos carpetas por homicidio y daño a la propiedad, ambos culposos.

Sheinbaum dijo que Serranía no renunciará de momento y espera un peritaje a fondo por parte de las autoridades para que se deslinden responsabilidades.

PRIMERA | PÁGINAS 16-21

COMPROMISO

La Fiscalía tiene un trabajo y estamos seguros que lo va a desarrollar hasta sus últimas consecuencias, y eso es lo que hemos solicitado."

CLAUDIA SHEINBAUM
 JEFA DE GOBIERNO



"El que actúa con integridad no debe temer a nada, por eso dije: el que nada debe, nada teme. Estoy sujeto a lo que determinen las autoridades."

MARCELO EBRARD
 CANCELLER DE MÉXICO



Tras varias horas, trabajadores retiraron con grúas el convoy que cayó en Av. Tláhuac.

ASF DETECTÓ 11 MIL FALLAS

La Auditoría Superior de la Federación (ASF) detectó 11 mil fallas en la construcción y la administración de recursos federales y locales de la Línea 12 del Metro, donde el lunes colapsó una trabe.

En la Cuenta Pública 2019, la ASF alertó por un daño patrimonial de 72 millones de pesos. Desde 2010 advirtió que en tramos como Calle 11-Periférico Oriente y Tlaltemco-Tláhuac hubo "fisuras y desprendimientos en las zonas restauradas, por lo que la entidad fiscalizada debe obtener el dictamen técnico que identifique las causas

que las originan y las medidas correctivas que garanticen su correcta ejecución".

De acuerdo con la primera auditoría de la ASF a la Línea 12, de 2010, desde el primer momento "la residencia de obra y la residencia de supervisión externa no cumplieron con el manejo y control de las bitácoras de obra civil y obra electromecánica, ya que omitieron llevar el seguimiento y la resolución de la problemática planteada durante el desarrollo de los trabajos por ejecutar."

— Leticia Robles de la Rosa
 PRIMERA | PÁGINA 18

COMUNIDAD



Decreta tres días de luto nacional

La Bandera Nacional se izará a media asta en señal de duelo, determinó el presidente López Obrador. / 16

\$120 MILLONES

anuales cobra al Metro la firma francesa TSO por darle mantenimiento a la Línea 12 del Metro / 19

COMUNIDAD

Adultos jóvenes son los más afectados

Más de la mitad de los lesionados en la tragedia del lunes tiene entre 30 y 48 años; es decir, son personas en plena edad productiva. / 16

Fotos: David Solís y Eduardo Jiménez Fernández

NACIONAL



Embargo es para todo el camarón

La sanción impuesta por Estados Unidos abarca toda la producción nacional, sin importar el método de captura. / 15

ORGANIZARÁ FOROS DURANTE ESTE MES

La Iglesia católica llama a ejercer un voto razonado

POR ISABEL GONZÁLEZ

La Iglesia católica organizará foros este mes para motivar a que la ciudadanía emita un voto informado en los comicios del próximo 6 de junio.

Los encuentros serán inaugurados mañana por Franco Coppola, el nuncio apostólico en México, quien hace unos días visitó

Aguililla, municipio michoacano azotado por la presencia del crimen organizado.

"Las temáticas de este primer foro serán reconstrucción del tejido social, vida digna para todos y migración, la urgente atención a la dignidad humana en las fronteras", detalló la Arquidiócesis Primada de México.

PRIMERA | PÁGINA 2

GLOBAL

Náufragos eran migrantes mexicanos

Entre los 29 sobrevivientes del naufragio en San Diego hay 27 paisanos indocumentados, un guatemalteco y un estadounidense, este último, capitán del barco y sospechoso de ser el pollero, indicó la CBP. / 24



Foto: Mike Karl Jacobson / 10news.com/news

FUNCIÓN

Una fragancia digna de museo

El icónico perfume Chanel No. 5 cumple 100 años.

EXCELSIOR

Pascal Beltrán del Río 2
 Francisco Garfias 4
 María Amparo Casar 6



DECRETAN 3 DÍAS DE LUTO NACIONAL POR LA TRAGEDIA

VIVEN FAMILIARES HORAS DE ANGUSTIA

Desde la madrugada y toda la mañana de ayer el dolor de familiares de quienes iban en los vagones del Metro de la Línea 12 que se desplomó, no paró. Recorrieron hospitales buscándolos.

Tal fue el caso de la mamá y abuelita de Brandon Giovanni Hernández Tapia, quien casi 22 horas después del derrumbe se reportó como fallecido. —Redacción / PÁG. 34

INFOGRAFÍA EF

■ Claudia Sheinbaum, jefa de Gobierno de la CDMX, informó que la empresa noruega DNV GL hará el peritaje.

25
PERSONAS FALLECIDAS

79
PERSONAS HOSPITALIZADAS

23
PERSONAS AÚN SIN LOCALIZAR

Aseguran que harán investigación a fondo y se fincarán responsabilidades.



OPOSICIÓN APUNTA 'LANZAS' CONTRA EBRARD Y DELGADO.

PÁG. 33



EL FINANCIERO

AÑO XL N°10849 · CIUDAD DE MÉXICO · MIÉRCOLES 5 DE MAYO DE 2021 · \$10 M.N. · elfinanciero.com.mx

EN ECONOMÍA, MERCADOS Y NEGOCIOS
ALIANZA CON **Bloomberg**

Récord en el comercio entre México y EU

MARZO. Nos afianzamos como su principal proveedor

El comercio entre México y EU recibió un fuerte impulso en marzo, al ascender a 56 mil 908 millones de dólares, el mayor nivel en la historia para un solo mes.

Expertos aseguraron que fue gracias al paquete de ayuda económica de 1.9 billones de dólares de Joe Biden y al acelerado proceso de vacunación.

Datos de la Oficina del Censo estadounidense revelan que México se afianzó como principal aliado comercial de EU. Las exportaciones

Principales socios comerciales de EU

■ Cifras al primer trimestre del año en miles de mdd

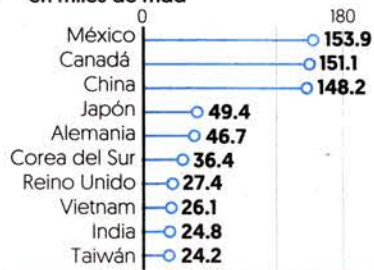

Fuente: Departamento de Comercio [EU].

de México a ese país fueron por 33 mil 399 millones de dólares, su mayor nivel en la historia para un solo mes. Las importaciones mexicanas se ubicaron en 23 mil 509 millones de dólares, un incremento anual de 17.3 por ciento. Para Jesuswaldo Martínez, investigador del Instituto Belisario Domínguez, la política de apoyos de Biden generó un impulso que durará todo 2021 si México pone atención en producción, vacunación y decisiones de política económica. —H. Usia / PÁG. 4

LUZ MARÍA DE LA MORA / PÁG. 28

México y EU: producir juntos para competir globalmente.



'EL GÜERO' PALMA NO FUE LIBERADO

Gira FGR orden de arraigo por 40 días. PÁG. 38



ENCUESTA

ELECCIONES 2021

PÁGS. 40 Y 41

LIDERA MORENA EN INTENCIÓN DE VOTO PARA DIPUTADOS

Si hoy hubiera elecciones para diputados federales, ¿por qué partido votaría usted? (% efectivo)

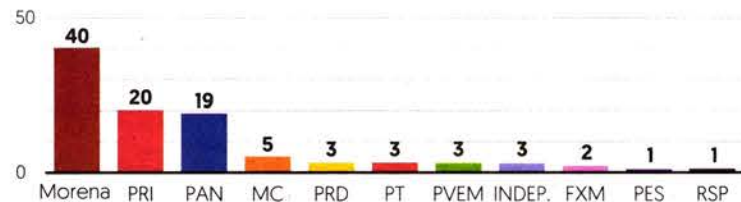

Intención de voto por circunscripciones electorales

	Circ. 1	Circ. 2	Circ. 3	Circ. 4	Circ. 5
Morena	37	31	51	45	39
PAN	25	24	15	19	13
PRI	17	19	16	19	27
PRD	3	6	1	3	4

Fuente: EF, Encuesta nacional con metodología mixta a 2 mil adultos (1,000 en vivienda y 1,000 telefónica).

GASOLINEROS PIDEN PRECISIONES

PROMULGAN LA REFORMA A LA LEY DE HIDROCARBUROS.

PÁG. 5

COVID-19 VACUNAS

CASOS EN MÉXICO / PÁG. 36

18 MILLONES 827 MIL 623
VACUNAS APLICADAS AL 3 DE MAYO

'ACELERÓN' AUTOMOTRIZ

Tienen ventas de coches su mejor enero-abril en 4 años. / PÁG. 18

■ Var. % de las ventas de autos en el periodo enero-abril de cada año



Fuente: INEGI.

MECALUX
ALMACENES AUTOMÁTICOS
que multiplican la productividad



800 030 0185

mecalux.com.mx



Empresas y Negocios

Canadá rebasa a México como socio comercial de EU

• En marzo creció 10.9% lo comprado por EU a México, que se ubicó en el tercer lugar entre sus mayores proveedores.

● PÁG. 26

EU | Top 3 de proveedores de mercancías, marzo | % DE LAS IMPORTACIONES TOTALES

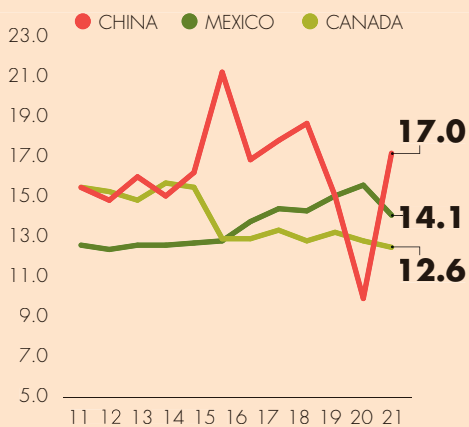

FUENTE: BURÓ DEL CENSO DE EU GRÁFICO EE

En nueve años, Línea 12 acumula fallas y anomalías

Indignación y luto



• Hasta el 2019, la SFP ha registrado observaciones en sus ejercicios que suman 3,650 millones de pesos.

• Ha sido la línea del STC con más suspensiones de servicio por fallas en infraestructura y equipo.

I. Rodríguez y J. L. Caballero ● PÁG. 4-5

Nueva revisión a las radiografías

15.9

MILLONES de pasajeros usaron la Línea 12 durante los primeros tres meses del año.

\$72

MILLONES de posible daño patrimonial detectó ASF en 2019 en la ampliación de Línea 12.

\$4,090

MILLONES de pesos se redujo el presupuesto del Metro entre el 2018 y el 2021.

FOTO: EE: ROSARIO SERVIN



#AMLOTrackingpoll Popularidad, con caída

Con lentas disminuciones en la aprobación, el presidente muestra poco dominio en temas de agenda. ● PÁG. 47

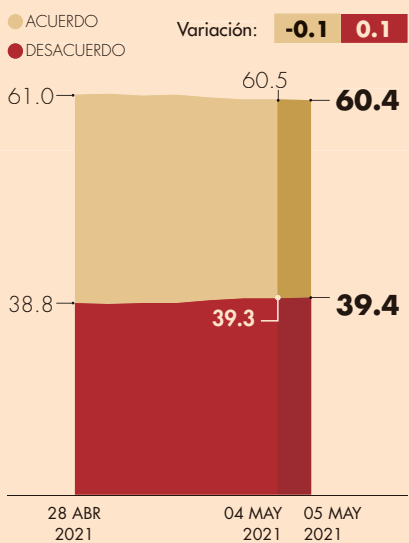

Jornada negra de tecnológicas en Bolsa de EU

• Inversiones migran a alternativas ante posibles alzas de impuestos. ● PÁG. 20

ACCIONES DE TECNOLÓGICAS A LA BAJA

VARIACIÓN % INTRADÍA

Apple	-3.54	Microsoft	-1.62
Amazon	-2.20	Alphabet	-1.55
Nvidia	-3.45	Facebook	-1.31
Tesla	-1.65	Netflix	-1.16

FUENTE: ECONOMÁTICA

GRÁFICO EE

Finanzas y Dinero

“México, destino principal en AL para fintech”

• Hay 91 de ellas, con una inversión conjunta por 270 mdd. ● PÁG. 6

Opinión

Entendiendo a López Obrador

Autorías Carlos Alberto Martínez ● PÁG. 38

Costo de la Línea 12: 29 vidas + 5,180 millones de dólares

Ruiz-Healy Times Eduardo Ruiz-Healy ● PÁG. 38

DESARROLLO COVID-19 EN MÉXICO Y GLOBAL

153'960 millones suman los contagios en el mundo.

MUERTES EN EL MUNDO

3'223

CASOS EN MÉXICO

2'352

LEA MÁS DEL CORONAVIRUS EN

MUERTES EN MÉXICO

217,740

MUERTES EN EU

578,421

El rastreador

eleconomista.mx

No. de vacunados

8'062,112

personas tienen esquema completo de vacunación contra covid en el país al 3 de mayo (corte 21:00 hrs).

Contagios reportados hoy

India	382,691
Brasil	69,378
Estados Unidos	42,168
Turquía	28,997
Argentina	26,238



7 509661 885870



La Jornada

DIRECTORA GENERAL: CARMEN LIRA SAADE
DIRECTOR FUNDADOR: CARLOS PAYÁN VELVER

MIÉRCOLES 5 DE MAYO DE 2021 // CIUDAD DE MÉXICO // AÑO 37 // NÚMERO 13212 // Precio 10 pesos

Peritajes de firma noruega y de la fiscalía determinarán a responsables

Sheinbaum: se irá a fondo en la tragedia del Metro

- “Habrá revisión total de la línea 12; dejó el percance 25 personas muertas y 79 heridas”
- La FGJ abre pesquisas por homicidio y daño a propiedad; Serranía descarta su renuncia

ROCÍO GONZÁLEZ Y LAURA GÓMEZ / P 26, 27 Y 29

Decreta tres días de luto nacional por el suceso

López Obrador llama a no caer en la especulación

- Subraya su respaldo a la postura de la jefa de Gobierno
- “Aquí no se ocultan las cosas, se habla con la verdad”

ROBERTO GARDUÑO Y FABIOLA MARTÍNEZ / P 26

“Lo fundamental es esclarecer lo que ocurrió”

Ebrard reitera que se pone a disposición de autoridades

- Mancera señala que “estará atento a los peritajes”
- Carso esperará resultados de la investigación oficial

R. GARDUÑO, F. MARTÍNEZ, D. VILLANUEVA, O. ALEGRÍA / P 26, 29 Y 30

Segunda vez que se suspende el servicio en la ruta

Carga la L12 una historia de anomalías en su construcción

- “Hay mucha tristeza”, expresan colonos en Tláhuac
- Hallan al menor Brandon Giovani entre los fallecidos

ALEJANDRO CRUZ, BERTHA T. RAMÍREZ Y ROCÍO GONZÁLEZ / P 27 Y 29



▲ Claudia Sheinbaum, jefa de Gobierno de la Ciudad de México, y el canciller Marcelo Ebrard abordaron en la mañanera en

Palacio Nacional la tragedia ocurrida en la línea 12 del Metro. Foto Roberto García Ortiz

“Salvo excepciones, miente constantemente”

AMLO: tenemos una prensa “tendenciosa y golpeadora”

FABIOLA MARTÍNEZ Y ROBERTO GARDUÑO / P 3

Rayuela

En la tragedia de la mal llamada línea dorada hay responsabilidades que no deben omitirse. Que sea en memoria de los muertos, de sus familias y por el bien de la República.

www.jornada.com.mx

EL TIEMPO CORRE Y NO SE ACLARAN LOS ASESINATOS DE MIROSLAVA BREACH Y JAVIER VALDEZ



1505 días 1452 días



Alista la FGR nuevas imputaciones contra Luis El Güero Palma

- Busca reavivar el cargo de delincuencia organizada, del cual fue exonerado
- Fue detenido y llevado a la Seido tras ser excarcelado en el Altiplano
- Analiza la fiscalía si siguen vigentes dos homicidios del capo en Nayarit
- No descarta pedir 40 días de arraigo para el ex socio de *El Chapo*

GUSTAVO CASTILLO E ISRAEL DÁVILA, CORRESPONSAL / P 3

Protesta su aprehensión el ex líder del *cártel* de Sinaloa



▲ Un gran operativo se desplegó en las afueras del Cefereso número 1, Altiplano, en el municipio de Almoloya de Juárez, estado de México, para detener, alrededor de las 2 de la mañana, a Luis Héctor Palma,

quien abandonó el penal tras ser absuelto por un juez del delito de delincuencia organizada. El capo fue trasladado a las instalaciones de la Seido en la Ciudad de México. Foto Cuartoscuro

Sumó 56 mil 907 mdd en marzo

Alza histórica en el comercio México-EU

- Cerró nuestro país como principal socio de la nación vecina en el primer trimestre

BRAULIO CARBAJAL / P 16

El PP y su candidata, con 44% de votos

Aplasta la derecha en elecciones en Madrid

- Tendrá 78 escaños en la asamblea regional; ante su fracaso, Pablo Iglesias deja la política

ARMANDO G. TEJEDA, CORRESPONSAL / P 20

HOY ESCRIBEN

- **Javier Solórzano**
¿Un colapso anunciado? **pág. 2**
- **Rafael Rojas**
¿Bukele bajo el manto chino? **pág. 5**
- **Valeria López**
Madrid: "comunismo o libertad" vs. "democracia o fascismo" **pág. 20**

Ven sobredemanda en farmacias por escasez en sector público

Ya también faltan medicamentos en el sector privado y puede llegar hasta fin de año, aseguran laboratorios; no estaban preparados, reconocen. **pág. 12**

0.2%

Recibió el país de las compras encargadas a la UNOPS

EU advierte a Bukele respuesta por cesar jueces

División de poderes es crítica para la democracia sana, dice la vicepresidenta. **pág. 19**

PREVIO A VISITA DE HARRIS, PACTA MÉXICO CON GUATEMALA LLEVAR PROGRAMAS DE LA 4T. **pág. 13**

La Razon DE MÉXICO

www.razon.com.mx

MIÉRCOLES 5 de mayo de 2021 » Nueva época » Año 12 Número 3707

PRECIO » \$10.00



METRO LÍNEA 12
LA TRAGEDIA

TEMEN USUARIOS Y VECINOS POR OTRAS FALLAS EN LAS LÍNEAS DEL METRO



LA LÍNEA 4 DEL METRO, EN CONSULADO.



LÍNEA B, ENTRE ROMERO RUBIO Y FLORES MAGÓN.



PANTITLÁN, DONDE CONFLUYEN LAS LÍNEAS 9, 5 Y A.



PUENTE SOBRE MANUEL LEBRIJA, EN PANTITLÁN, LÍNEA 9.

DESDE 2010 HABÍA ALERTAS POR FRACTURAS, DESNIVELES Y BAMBOLEOS

Indignación ante desplome en L-12; Sheinbaum ofrece que habrá responsables

Por **K. Mora, J. Butrón, J. Chaparro, S. Ramírez y O. Carvajal**

- **Protestan** en Tláhuac contra "negligencia"; encapuchados vandalizan la Línea 1; "no fue error, ya basta de fallarnos"
- **La Jefa de Gobierno** señala que su compromiso es llegar al fondo; anuncia peritaje de la empresa noruega DNV. GL
- **Fiscalía** de la CDMX abre indagatoria por homicidio culposo; no se va a ocultar nada, afirma el Presidente **págs. 4 a 10**



ASÍ VIVEN CERCA DE LA LÍNEA DORADA

"ALGO QUE NUNCA NOS HA GUSTADO es que suenan las vías cuando pasa, por ejemplo, en Paso de Conejo en Zapotitlán, rechina y se cimbra... sonaba como cuando estás en la montaña rusa"
SANDRA MORALES
Vecina de Santa Anita Poniente



"PASAS y ves la grieta, ésa ya se quedó ahí, pero ya nunca la repararon, pues esa zona está olvidada desde el sismo. La grieta pasa de manera diagonal y llega hasta el Metro"
ICE ARGUMEDO
Habitante de la colonia El Rosario

- **Ebrard** dice que su responsabilidad terminó en 2013; "el que nada debe nada teme"; Mancera, atento a peritajes
- **Gaviño** señala falta de mantenimiento, líder sindical, fatiga de estructura; Lía Limón acusa reducción de presupuesto
- **Viven** viacrucis para hallar a sus familiares o recoger cuerpos; ya son 25 muertos; AMLO decreta tres días de luto

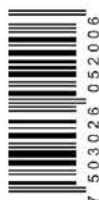

7 503026 052006



Martin Wolf
“Urgente, pasar del discurso a la acción en la crisis climática” - P. 26 Y 27



Patricia Armendáriz
“La tentación del gobierno de hacer mal uso de los bienes” - P. 3



Epigmenio Ibarra
“De la Madrid, Peña y Calderón se tardaron en dar la cara” - P. 18

Tragedia. La Auditoría llamó la atención en tres reportes sobre deficiencias diversas; Sheinbaum: habrá un peritaje independiente y Serranía se queda al frente del Metro

Línea 12: mal hecha, dañada por el sismo, sin mantenimiento...

R. MONTES, C. RÍOS Y R. LÓPEZ, CDMX
 La tragedia en la Línea 12 del Metro, con el desplome de un tramo elevado en Tláhuac, está precedida de observaciones de la Auditoría Superior de la Federa-

ción en tres cuentas públicas, daños no resueltos tras el sismo de 2017 y falta de mantenimiento. La jefa de Gobierno anunció un peritaje independiente y sostuvo a la directora del STC. PÁGS. 6 A 11

Prensa, en “época oscura”
 Ofrece AMLO investigación “a fondo, sin miramientos”

PEDRO DOMÍNGUEZ - PAG. 10

Ebrard, “a disposición”
 Con 25 muertos, bandera a media asta y tres días de luto

A. P. WONG Y N. HERNÁNDEZ - PÁGS. 8 A 10

Coronavirus en México



AL MOMENTO
 La información de última hora sobre el virus.



PREVENCIÓN
 Recomendaciones para frenar la pandemia.



SÍNTOMAS
 Cómo se transmite y cómo tratarlo.



TIEMPO REAL
 Mapa del avance en el mundo.

FASE 3

POSITIVOS: **2,352,964**

FALLECIDOS: **217,740**

DOSIS APLICADAS: **18,827,623**

ACTUALIZACIÓN:
4 DE MAYO 20:00 H

FUENTE:
SECRETARÍA DE SALUD

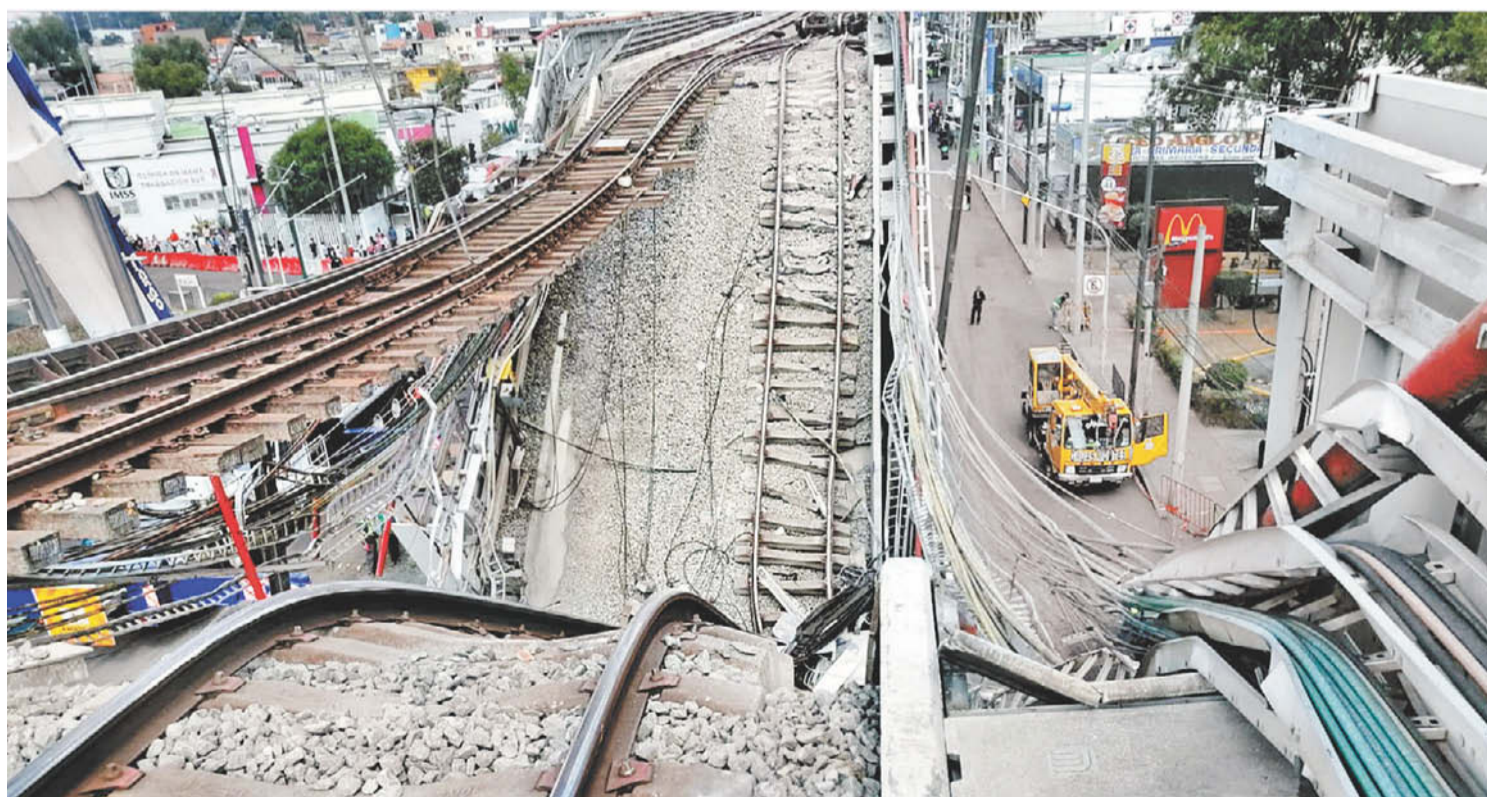

Carso aguardará resultado de indagaciones y Alstom aclara que su trabajo es solo energía y señales. ESPECIAL

España: Partido Popular arrasa y manda a casa a Pablo Iglesias

MARTA BELVER, MADRID/EL MUNDO
 Isabel Díaz Ayuso ha ganado con autoridad las elecciones en la Comunidad de Madrid. El escrutinio de las papeletas al 99.9% dejó a la candidata del PP un grupo de 65 diputados, más del doble de los 30 que tenía en esta legislatura, mientras que el PSOE cae como tercera fuerza y el no caut jubila al ex vicepresidente Pablo Iglesias. PÁGS. 28 Y 29

Kamala pone lupa a Bukele

AGENCIAS - PAG. 20

EL ASALTO A LA RAZÓN

CARLOS MARÍN
 cmarin@milenio.com

Criminal tacañería

Lo de “primero los pobres” no fue para el medio de transporte más popular de la capital. PAG. 7

Reaprehendido al salir de Almoloya, El Güero Palma es interrogado en la Fiscalía

A. MARTÍNEZ Y M. RODRÍGUEZ, CDMX
 La FGR tiene hasta el 8 de mayo para resolver la situación de Héctor Palma, retenido por “indagación no aclarada”. PAG. 16

Se desiste de amparo
 Desafuero a García Cabeza de Vaca, en el Diario Oficial

RUBÉN MOSSO - PAG. 17



Pandemia. Por un contagio, Campeche cierra una de las 136 escuelas reabiertas



NACIONAL | 9
Prueba PISA también implica cuotas anuales, pagos por aplicación, contratos de confidencialidad...

[Daniel Blancas Madrigal / Segunda parte]



MUNDO | 18
Kamala Harris: "Nuestra relación con América Latina es más que comercio, debe ser más ambiciosa"

[Fran Ruiz]

LA ESQUINA
Detrás de la tragedia que enlutó a la Ciudad de México hay responsabilidades, porque hubo muchas señales de que podría venir. Se requiere —como los habrá— de una investigación y de un peritaje externo. Es hora, sobre todo, de evitar nuevas desgracias, con labores verdaderas de prevención. Y es hora, también, de recordar que los excesos en la austeridad son trágicos.



Presidente y Director General:
Jorge Kahwagi Gastine

MIÉRCOLES, 5
MAYO 2021

AÑO 25 N° 8899 / \$10.00
www.cronica.com.mx

LA CRÓNICA DE HOY

24 muertos y deslindes; esperan peritaje externo

Hay 79 heridos hospitalizados; empresa noruega se encargará del peritaje, anuncia Sheinbaum

- ◆ "En una primera apreciación, es la estructura la que falla", dice Esteva, secretario de Obras y Servicios de CDMX; el mantenimiento se hacía diario, asegura
- ◆ "Voy a seguir trabajando y a colaborar en todo", dice directora del Metro
- ◆ El sindicato de STC Metro amaga con paro de labores indefinido ante la falta de seguridad y mantenimiento
- ◆ Habían denunciado hace años problemas en los pilares de la estación Olivos; señalan otros en Pantitlán y en Oceanía

[Eloísa Domínguez y Adriana Rodríguez]

3 a 6



Gigantescas grúas movieron del lugar del accidente a los dos vagones desplomados de la Línea 12 en la estación Olivos

La empresa alemana TUV Rheinland, contratada en 2014 para revisar fallas: "No otorgamos certificado de seguridad, ni evaluamos el tramo elevado"

[Alejandro Páez Morales]

5

La Línea 12 costó \$26 mil millones, 48% más de lo estimado al principio

[Redacción]

#

Miedo de viajar en el Metro

[Alberto García]

6

"El que nada debe, nada teme": Ebrard; se reitera a órdenes de las autoridades

[Redacción]

4

ESCRIBEN

JACQUELINE PESCHARD ♦ UNO ♦ CHRISTOPHER PASTRANA ♦ DOS ♦ JULIO BRITO A. ♦ DOS ♦ RAFAEL CARDONA ♦ TRES ♦ PEPE GRILLO ♦ TRES ♦ DAVID GUTIÉRREZ ♦ CUATRO ♦ ALFREDO RAMOS LEAL ♦ 17 ♦ CONCEPCIÓN BADILLO ♦ 19 ♦ FRAN RUIZ ♦ 20 ♦

El Sol de México

CIUDAD DE MÉXICO | MIÉRCOLES 5 DE MAYO DE 2021 | AÑO LVI | NO. 20,029 | ORGANIZACIÓN EDITORIAL MEXICANA \$10

VAN AL MENOS 24 FALLECIDOS POR COLAPSO

La directora del Metro se queda

LA JEFA DE GOBIERNO DE LA CIUDAD DE MÉXICO DIJO QUE ESPERARÁ EL RESULTADO DEL PERITAJE

FOTOS: FEDERICO XOLOCOTZI, CORTESÍA CDMX, CUARTOSCURO Y PRESIDENCIA

Crónica de una crisis que inició 14 años atrás

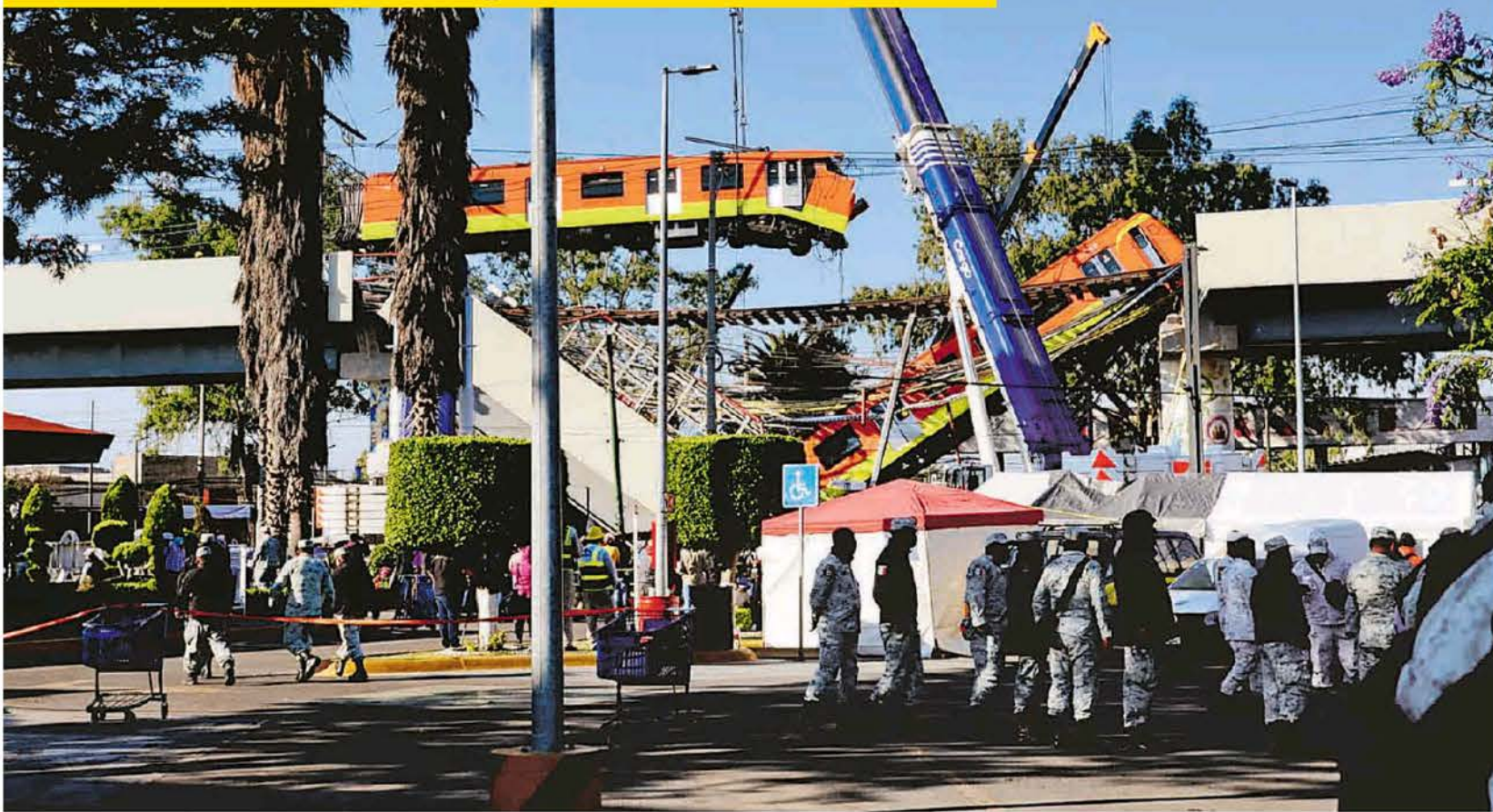

Una grúa retiró ayer los dos vagones en la zona del colapso de la Línea 12, una obra cuyas fallas atraviesan tres administraciones locales

CECILIA NAVA, MANUEL COSME Y ROBERTO CORTÉZ

La directora del Metro, Florencia Serranía, apareció ayer 14 horas después del colapso de la Línea 12 del Metro que causó la muerte de al menos 24 personas. Lo hizo en una conferencia en donde la jefa de Gobierno, Claudia Sheinbaum, dejó claro que permanecerá en su cargo hasta que concluya la investigación de la Fiscalía General de Justicia de Ciudad de México y el peritaje encargado a una empresa noruega.

Desde el Palacio del Ayuntamiento, Serranía reiteró lo que Sheinbaum adelantó en la conferencia en Palacio Nacional: A finales de 2019, se realizó un estudio del comportamiento estructural y geotécnico del Viaducto Elevado de la Línea 12, que realizó la empresa Ingeniería, Servicios y Sistemas Aplicados y los resultados no representaron ningún riesgo en la operación.

Hasta hace unos días, la directora del Metro asumía también el cargo de subdirectora General de Mantenimiento. **Pág. 20**



Claudia Sheinbaum
"No estamos cubriendo absolutamente a nadie"



Marcelo Ebrard
"Aquí estoy a la orden, como siempre", dijo el canciller



Florencia Serranía
"Voy a seguir trabajando", declaró la directora del STC



Andrés Manuel López
El Presidente canceló un timbre postal en su mañana

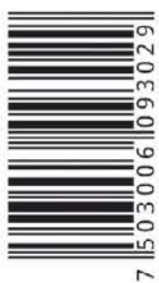

EL CAPO SALIÓ DEL PENAL

La FGR reaprehende a El Güero Palma

Apenas obtuvo su libertad en la madrugada del martes, la Fiscalía General de la República (FGR) ya esperaba a Héctor El Güero Palma a la salida del penal del Altiplano, en Nayarit. El cofundador del Cártel de Sinaloa fue llevado a la Subprocuraduría Especializada de Investigación en Delincuencia Organizada, en la CdMx a un interrogatorio por una presunta denuncia de homicidio. El Ministerio Público tiene hasta el viernes para fincarle cargos o solicitar a un juez arraigo domiciliar para perfeccionar la carpeta de investigación y consignarla ante un juez federal. De lo contrario deberá quedar libre. **Pág. 6**

KANSAS CITY SOUTHERN

La reforma ferroviaria es mala señal

A Óscar del Cueto, presidente de KCS de México, le preocupa el impacto en los planes de expansión de la empresa. **Pág. 16**

SE OPONE AL ABORTO

El PES amaga a Morena con romper

El Partido Encuentro Solidario romperá la alianza si el partido del Presidente impulsa reformas que están fuera de su agenda. **Pág. 4**

NORMAL

Con más ciclovías, ¿más tráfico?

Sin una planeación adecuada, la instalación de ciclovías en donde antes había carriles para automóviles alienta la congestión vial.



Alberto Aguilar **Pág. 17**
Luis Carriles **Pág. 18**
Roberto Aguilar **Pág. 19**

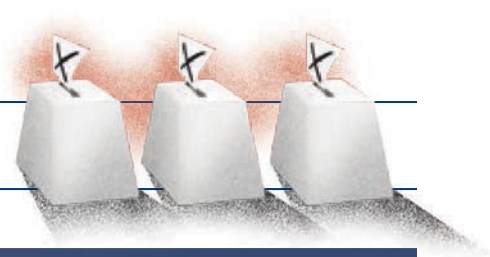

NUEVA ERA / AÑO. 05 / NO. 1427 / MIÉRCOLES 5 DE MAYO DE 2021

EL HERALDO

D E M É X I C O

\$10



#MANIOBRAS

CON GRÚAS
REMUEVEN
VAGONES
P12

FOTO: DANIEL OJEDA

#PRESIDENCIA

DECLARA 3 DÍAS DE LUTO POR TRAGEDIA

EL GOBIERNO DE LA CDMX ORDENÓ QUE UNA EMPRESA NORUEGA REVISE TODO EL VIADUCTO ELEVADO DE LA LÍNEA DORADA PARA DETECTAR DAÑOS

POR CARLOS NAVARRO / P10A13

#REAPREHENDIDO

EL GÜERO
PALMA, LIBRE
10 MINUTOS



FOTO: CUARTOSCURO

P6

#UNMILLÓNPORPANDEMIA

MUJERES
SIGUEN SIN
TRABAJO P26



#EN
LÁZARO
CÁRDENAS

CARMEN
PARRA
— crea —
cocodrilos

FOTO: ESPECIAL

OVACIONES

MIÉRCOLES 5 DE MAYO DE 2021 | NÚMERO 25906 AÑO LXXIV

<http://www.ovaciones.com>

Línea Dorada tuvo fallas desde el inicio

Rechinaba y crujiía, pero nadie hizo nada

Despilfarro, retrasos y ahora un accidente con 24 muertos.

El accidente del metro de la Ciudad de México que se llevó hasta el momento la vida de 24 personas era algo que la gran mayoría de vecinos de Tláhuac y usuarios de la línea 12 de la capital temían desde hacía tiempo.

“En ciertos tramos cimbraba y rechinaban los vagones, en las curvas más cerradas”, dijo este martes un vecino de la zona.

Desde la zona cero de la peor tragedia en la capital desde el terremoto de septiembre de 2017, la conocida como línea dorada era este martes un montón de escombros que impactaban desde lejos, un enjambre de acero y hierro con un vagón partido por la mitad que quedará en la retina de millones de mexicanos.

Alrededor de 220.000 usuarios utilizan la línea 12 cada día, que ha suspendido operaciones.

Lo que nació como un proyecto para dar conexión a una zona humilde y muy poblada de la periferia de la Ciudad de México, pronto se empañó por irregularidades y polémicas después de su inauguración en 2012 durante el mandato de Marcelo Ebrard en la ciudad, actual secretario de Relaciones Exteriores de México.

La línea 12 del metro de la Ciudad de México siempre fue polémica y ahora puede cobrarse dos víctimas políticas de alto nivel, los posibles sustitutos de Andrés Manuel López Obrador: el canciller Marcelo Ebrard y la jefa de Gobierno de Ciudad de México, Claudia Sheinbaum.

Ver página 14, 15 y 16

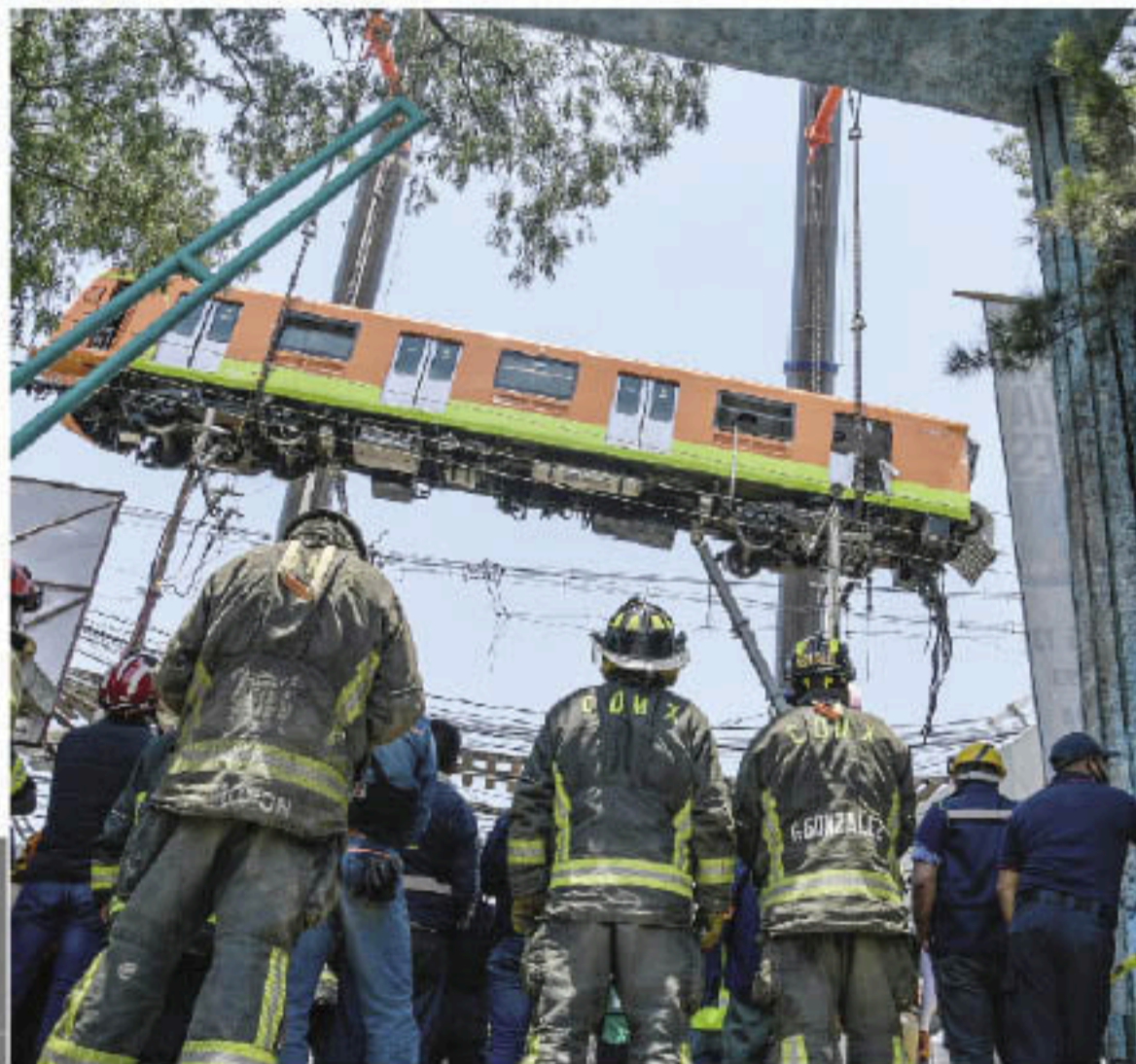

Marcelo Ebrard.

El que nada debe nada teme: Ebrard

POR URBANO BARRERA

Sin descartar su presunta responsabilidad, porque declaró estar a disposición de las autoridades para una investigación, el canciller Marcelo Ebrard dijo que hay que esperar los resultados de un peritaje internacional para poder fincar responsabilidades, las cuales está dispuesto a enfrentar, luego de la caída de una trabe que ocasionó la muerte de 24 usuarios de la línea 12 del metro.

Podría argumentar muchas cosas sobre eso, después de una revisión de siete meses, fue en julio del 2013 la entrega definitiva. Pero más allá de eso y de otros datos, pues decirte que el que actúa con integridad no debe tener temor a nada, por eso yo dije que el que nada debe, nada teme.

Recién llegado de Moscú, a donde fue a negociar la entrega de vacunas Sputnik V, lamentó el peor accidente de transporte y pidió no especular sobre un sabotaje.

“Comparto la indignación por el percance y celebro la postura de esdarcen lo ocurrido, aunque entiendo que hay motivaciones políticas”.

Ver página 3

Flores se queda: Sheinbaum

Peritaje y meses para conocerlo

Ver página 14, 15 y 16

Decretan tres días de duelo

VENTANA

Esos peritajes son como las fiscalías especiales...

OPINIÓN

DÍA HABIL

Alberto Montoya **Página 2**

AQUI EN EL...

José Antonio Chávez **Página 9**

Giovanny, el niño de la tragedia

Ver páginas 14, 15 y 16

Prensa más injusta y oscura, asegura AMLO

Ver página 3



REPORTE Indigo

CINCO DÍAS

EDICIÓN MÉXICO
No. 2228 MIÉRCOLES 5 DE MAYO 2021
reporteindigo.com

NACIONAL

Los siete focos rojos

La firma DataInt evalúa cuáles son las entidades en las que este 2021 podría haber riesgos debido a la incidencia delictiva, la acción del crimen organizado y los procesos políticos en el marco de las elecciones



16

INDIGONOMICS

Las empresas involucradas

Fueron parte de la enredada trama de construcción y rehabilitación de la Línea 12 del Metro y ahora algunas de ellas continúan participando en proyectos de infraestructura gubernamental



26



\$10.00

EL COLAPSO SOCIAL DEL METRO

El accidente del Metro en la estación Olivos de la Línea 12, que dejó más de 20 muertos y 70 heridos, es una muestra del deficiente mantenimiento que recibe el sistema por la corrupción y los malos manejos que han imperado por años, lo que ha provocado miedo y desconfianza entre los pasajeros que lo utilizan

12

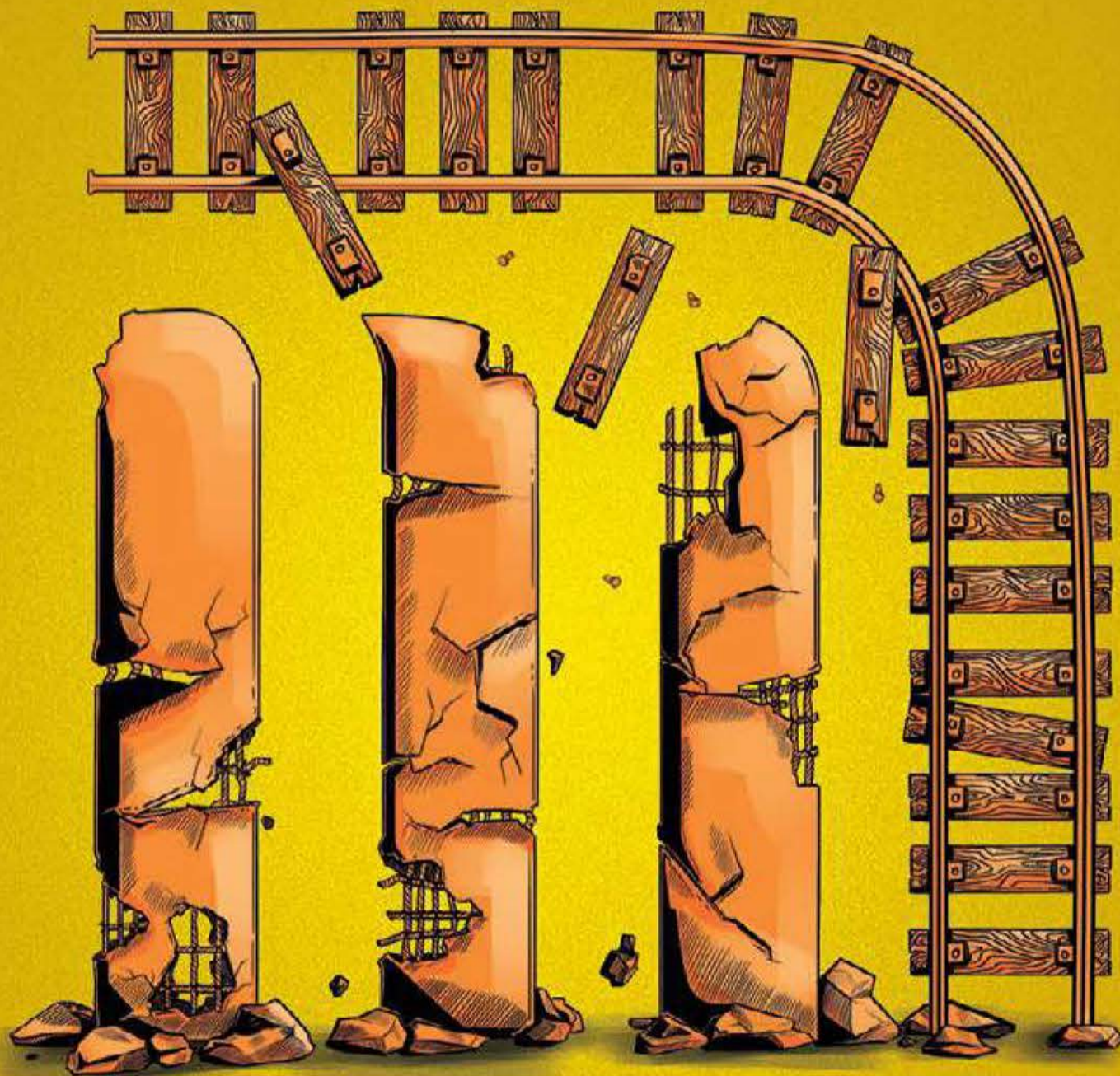

Recibe de regalo*
\$400

HORARIO	PARTIDOS 5 DE MAYO		LOCAL	EMPATE	VISITANTE
14:00	CHelsea	VS	REAL MADRID	+120	+235 +250
19:00	MONTERREY	VS	COLUMBUS C.	+100	+270 +240
21:15	AMÉRICA	VS	PORTLAND T.	-120	+275 +300

ESTOS MOMIOS, FECHAS Y HORARIOS PUEDEN CAMBIAR EN CUALQUIER MOMENTO. CONSULTALOS ANTES DE METER TU APUESTA.

Si apuestas \$400 a este parlay cobrarías: **\$5,133**

*VÁLIDO SÓLO PARA NUEVOS USUARIOS. PERMISO SEG06 DGG/SP/404/97 DIVIÉRTETE RESPONSABLEMENTE. LOS JUEGOS CON APUESTA ESTÁN PROHIBIDOS PARA MENORES DE EDAD. CONSULTA TÉRMINOS Y CONDICIONES EN CALIENTE.MX

APUESTA EN VIVO



BAJA LA APP EN caliente.mx



App Store

DECESOS:

217740

CASOS CONFIRMADOS:

2352964

VACUNAS COMPLETAS:

8062112

DÍAS DESDE EL 1ER. CASO:

431

REPORTE ESPECIAL

ejecentral

No. 347 • Año 2 • Martes 4 de mayo. 2021

EDICIÓN NOCTURNA



COLAPSO EN EL METRO

Foto: AFP

Ebrard, Mancera y Sheinbaum, en capilla

LOS PERITAJES por la tragedia en la Línea 12 incluirán el proyecto original, las bitácoras de mantenimiento y cada modificación realizada desde su construcción

MARÍA IDALIA GÓMEZ, ELIZABETH HERNÁNDEZ, NADIA RODRÍGUEZ Y TOMÁS DE LA ROSA redaccion@ejecentral.com.mx

Los peritajes sobre el colapso en la Línea 12 del Metro incluirán desde la revisión del Proyecto Ejecutivo original, y cada modificación que

se hizo hasta la fecha en materia estructural, incluyendo todas las bitácoras de las obras, de su mantenimiento y seguimiento.

Fuentes de la Fiscalía General de Justicia de la CDMX (FGJCDMX) explicaron a **ejecentral** que esto significa que los gobiernos de Marcelo Ebrard, Miguel Ángel Mancera y

Claudia Sheinbaum serán parte de las investigaciones por el desplome de un tramo de la Línea 12.

Sheinbaum anunció la suspensión indefinida de esta línea, lo que afectará a más de 200 mil personas que viven en las colonias más alejadas de la Ciudad de México. Algunos colectivos se congregaron en diversas

estaciones para protestar por la falta de mantenimiento.

Una revisión del presupuesto muestra que el Metro ha sufrido importantes recortes durante la gestión de Claudia Sheinbaum, y que durante 2021 esta disminución fue del 23.3% en comparación al monto destinado en 2018. **Págs. 4 y 5**

FGR busca acusar al Güero Palma de narcotráfico

Jonathan Nácar jonathanjnd@ejecentral.com.mx

Luego de no haber podido acreditar los elementos de prueba suficientes para sostener la acusación por delincuencia organizada en contra de Héctor Luis Palma Salazar *El Güero*, la Fiscalía General de la República (FGR) se alista para robustecer una acusación por el delito de narcotráfico.

La FGR cuenta con un plazo de 96 horas para robustecer la "denuncia no aclarada" —de la que hoy dio cuenta el presidente Andrés Manuel López Obrador— que pesa en contra de Palma, quien la madrugada de este martes fue liberado en el penal federal del Altiplano, para ser reaprehendido por agentes de la Fiscalía.

Pág. 3

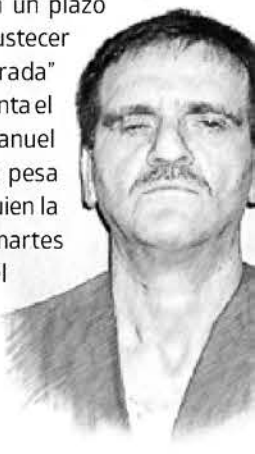

CJNG ATACA OTRA VEZ CON DRONES EN MICHOACÁN

LOS ARTEFACTOS iban cargados con explosivos C4 y granadas de fragmentación; fueron lanzados en la zona limítrofe de los municipios de Tepalcatepec y Coalcomán

Nadia Rodríguez nrodriguez@ejecentral.com.mx

Un grupo armado identificado como el cártel de Jalisco Nueva Generación (CJNG) atacó con drones cargados con explosivos C4 y granadas de fragmentación la zona limítrofe entre

los municipios de Tepalcatepec y Coalcomán, en la Tierra Caliente de Michoacán.

A las 10:00 horas, habitantes de la comunidad de Pinolapa reportaron que comenzó la agresión, la segunda con drones registrada en Michoacán

en un plazo de sólo 15 días. Un anterior ataque contra policías, pero con ese mismo *modus operandi*, ocurrió en Aguililla (a 100 kilómetros de distancia).

Medios locales reportaron que los habitantes de Pinolapa repelieron la agresión, pero oiden más seguridad.



Foto: AFP

SINOVAC, BAJO LA LUPA DE UE

DE SER APROBADA, sería la primera vacuna contra Covid-19 de origen asiático que es aplicada en Europa. **Pág. 2**

MIÉRCOLES 5 DE MAYO DEL 2021.

610972000214
\$8
32 PÁGS.
metro DR

LECTURA DE LA GRAN CIUDAD

CIUDAD DE MÉXICO

25
MUERTOS



'MATARON A MI NIÑO'

> HORAS DE ANGUSTIA PARA ENCONTRAR SIN VIDA A BRANDON

> ACOMPAÑÓ A SU NOVIA AL METRO QUE MINUTOS DESPUÉS SE DESPLOMÓ

> CAOS POR TRANSPORTE PÚBLICO EN TLÁHUAC **PÁGINAS 2 A 7**



¿SEGURIDAD?
Immer dijo a su familia que iba en metro para evitar atracos.

31836
9 771870 155046 NO. 31836



MUERE AMOR
Perdió a su novia en el accidente.



ANGUSTIA y desesperación se notaba en los deudos.



INOCENCIA La madre del niño Brandon, lo buscó noche y día.

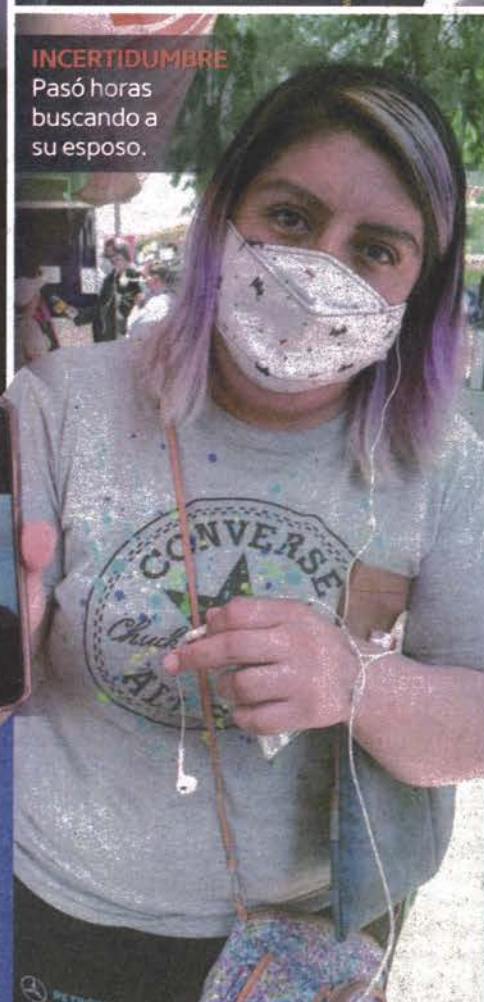

INCERTIDUMBRE
Pasó horas buscando a su esposo.

ALARGAN DOLOR

IGNORADOS POR LAS AUTORIDADES, FAMILIAS PEREGRINAN HORAS EN BUSCA DE SUS PARIENTES, TRAS LA TRAGEDIA EN LA L12. PÁGS. 2 A 8

Miércoles 5 de mayo de 2021

@elgmx | [com/elgrafico](https://www.elgrafico.com)

EL GRÁFICO

\$6

EL PRIMER DIARIO DE LA MAÑANA

TRAGEDIA ANUNCIADA

YARA SILVA, HUGO GARCÍA Y PERLA MIRANDA/ EL GRÁFICO



¡JUSTICIA!

HABRÁ CASTIGO PARA LOS RESPONSABLES DEL COLAPSO DE LA LÍNEA 12: CLAUDIA SHEINBAUM JEFA DE GOBIERNO.

Pág. 4



FOTO DAVID DEOLARTE



FOTO ROGELIO TINOCO



"TERMINÉ LLENO DE SANGRE, PERO VIVO DE MILAGRO": ALEJANDRO

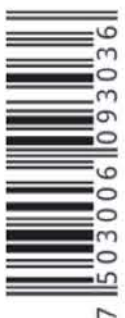



Saldo preliminar: 25 fallecidos y 70 personas heridas



Ciudadanía, consternada, enojada y asustada

Por siniestro en Línea 12 del Metro



RTP brinda servicio gratuito de *Tláhuac* a *Olivos*, y por cinco pesos, de *Tezonco* a *Mixcoac*



P. 8-9-10

López Obrador



No se ocultará nada sobre accidente en Línea 12 de Metro

P. 4-5

Empresa noruega hará peritaje a Línea 12 del Metro



Claudia Sheinbaum

P. 3



Inician este jueves trabajos de la Comisión Permanente en el Senado

P. 7

Taboada busca otros tres años en BJ; Morena quiere quitarle al PAN ese antiguo bastión

COBERTURA WEB



ESCANEA PARA VER LA NOTA COMPLETA



MI NACIÓN / 5

El derecho a la vida con eutanasia debe privilegiarse en el país, dice experto



DIARIO DE MEXICO

MIÉRCOLES
5 DE MAYO DE 2021
AÑO 72
NÚM. 18311
CIUDAD DE MÉXICO
\$5.00



0 742832 512824

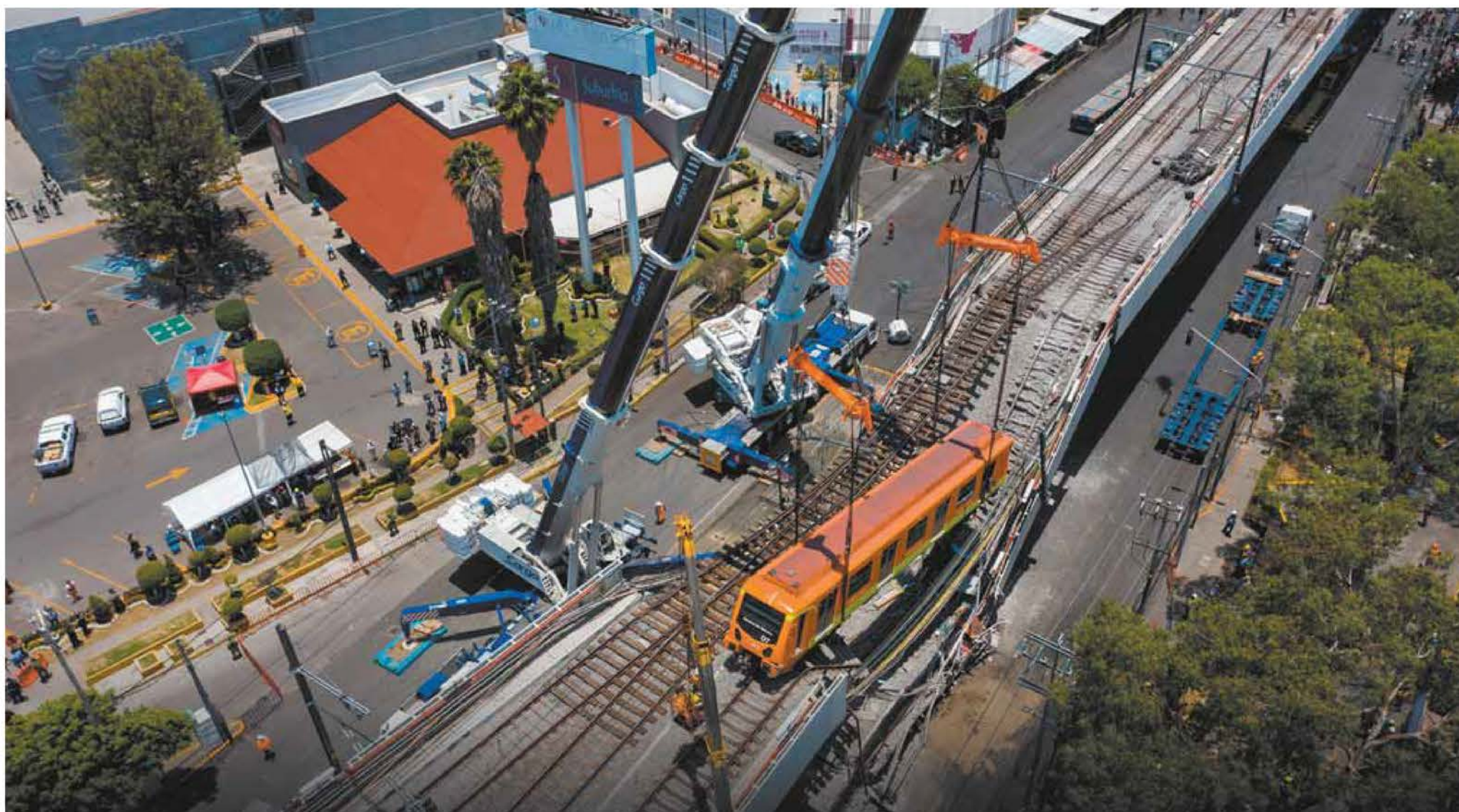

Línea Dorada del Metro, orgullo de la corrupción

LA OBRA, QUE PRESUMÍA SER EMBLEMA DEL TRANSPORTE, HA RODADO ENTRE ESCÁNDALOS Y RUPTURAS / 3

LA DIRECTORA DEL METRO, FLORENCIA SERRANÍA, CONTINUARÁ EN SU PUESTO A PESAR DEL FATAL COLAPSO / 2

"EL QUE NADA DEBE, NADA TEME", ADVIERTE MARCELO EBRARD, QUIEN FUERA JEFE DE GOBIERNO EN 2012 / 4

Delgado, Ebrard, Serranía y Sheinbaum, culpables: PAN

Acción Nacional exige que Marcelo Ebrard, Mario Delgado y otros servidores públicos rindan cuentas ante la justicia por su responsabilidad en las fallas en la construcción de la Línea 12 del Metro de la Ciudad de México; así como Claudia Sheinbaum por no dar el mantenimiento adecuado. “Los políticos de Morena matan con su corrupción y con sus malas decisiones, ya lo vimos con el pésimo manejo de la pandemia, y ahora lo estamos viendo con la tragedia en el metro”, dijeron. >> 3



GCDMX promete llegar a las últimas consecuencias



La mandataria de la Ciudad de México Claudia Sheinbaum Pardo se comprometió a llevar hasta sus últimas consecuencias el percance de la noche del lunes ocurrido en el STC-Metro en las inmediaciones de la estación “Los Olivos” de la línea 12, donde murieron 24 personas y más de 70 resultaron heridas. >>7

Presidente decreta duelo nacional de tres días



El presidente Andrés Manuel López Obrador decretó tres días de luto nacional por las personas que perdieron la vida durante el desplome de una trabe de la línea 12 del Sistema de Transporte Colectivo (Metro) de la ciudad de México. El Decreto fue publicado ayer por la tarde en el Diario Oficial de la Federación. >> 4



#LÍNEADORADA: SUBE EL SALDO A 25 MUERTOS

Negligencia

La palabra se escucha una y otra vez al referirse al desplome del convoy del Metro, los vecinos de la zona y dirigentes de trabajadores aseguran que desde 2012 han denunciado defectos en la estructura; especialistas apuntan hacia la falta de mantenimiento. Oposición exige investigar y la jefa de Gobierno anuncia peritaje internacional en el tramo elevado. Se confirma muerte de Giovanni, menor de 13 años... Su familia lo buscaba pero estaba en la morgue **MÉXICO, CDMX Y NEGOCIOS P. 2, 3, 4, 7, 8, 9 Y 16**



MANIOBRAS. Dos grúas, una de 500 toneladas y otra de 700, proporcionadas por la empresa Cargo, fueron necesarias para retirar los vagones siniestrados en el desplome de un tramo elevado en la Línea 12.



MIÉRCOLES 5 DE MAYO DE 2021
AÑO X N° 2428 | CDMX

24 HORAS
EL DIARIO SIN LÍMITES

¡Ahora también llegamos por **Telegram!**

24 HORAS • El diario sin límites
Recibe nuestra versión impresa de lunes a viernes a primera hora.

Reportan nuevo ataque con drones en Michoacán

Los hechos ocurrieron mientras el Ejército y agentes de la SSP del estado retiraban una lona, colocada en la plaza principal de Aguilillas, donde supuestamente el Cartel Jalisco Nueva Generación anunciaba su retirada de la zona de conflicto; se desconoce si hay víctimas **ESTADOS P. 10**

TOLUCA Y HUIXQUI VACUNAN A 50 Y MÁS

ESTADOS P. 10

2,352,964	COVID 19	217,740
CONFIRMADOS	Casos activos estimados, del 1 al 4 de mayo	DEFUNCIONES
3,064 más que ayer	24,897	395 más que ayer
	23,026	
	FUENTE: datos.covid-19.conacyt.mx	
	20,527	20,587

HOY ESCRIBE En 1975, la responsabilidad recayó totalmente en el conductor del vagón que chocó con el tren estacionado en Viaducto. Carlos Fernández, quien se vio orillado a saltar del tren ante la inminente colisión; fue declarado culpable de negligencia, despedido de su trabajo y condenado a doce años de cárcel.

EDUARDO DEL RÍO PÁGINA 6



PARA MAÑANA

JUEVES
6 DE MAYO
Nublado

↑ 26°C
↓ 12°C

El Buki cantará a todas las madres desde Michoacán

La transmisión se realizará el 9 de mayo con motivo del Día de las Madres. **Pág. 10**



FGJ indagará tragedia del Metro por daño a propiedad y homicidio

Investigación. Por su parte, Claudia Sheinbaum aseguró que –con un peritaje internacional– irá hasta las últimas consecuencias. Trabajadores del Metro alistan un paro en todo el servicio para exigir seguridad. **Pág. 02**



Usuarios. Anualmente, los pasajeros realizan más de 100 millones de viajes en la línea 12, hoy fuera de servicio. / NICOLÁS CORTE

Precio de la gasolina seguirá subiendo este año

Los mexicanos pagan el litro por encima de 24 pesos, pero el precio podría llegar hasta los 26. **Pág. 09**



El City entra en la final de la Champions Pág. 14

La derecha arrasa en elecciones de Madrid

Isabel Díaz Ayuso volverá a gobernar. Pablo Iglesias renuncia a todos sus cargos. **Pág. 08**



Caliente 
callente.mx

Recibe de regalo \$400

HORARIO	PARTIDOS 5 DE MAYO		LOCAL	EMPATE	VISITANTE
14:00	Ⓢ CHELSEA	VS	REAL MADRID	+120	+235 +250
19:00	Ⓢ MONTERREY	VS	COLUMBUS C.	+100	+270 +240
21:15	Ⓢ AMÉRICA	VS	PORTLAND T.	-120	+275 +300

ESTOS MOMIOS, FECHAS Y HORARIOS PUEDEN CAMBIAR EN CUALQUIER MOMENTO. CONSÚLTALOS ANTES DE METER TU APUESTA.

Si apuestas \$400 a este parlay cobrarías: **\$5,133**

APUESTA EN VIVO



BAJA LA APP EN



más por más

LO MEJOR DE LA WEB EN UN SOLO LUGAR

5 DE MAYO DE 2021 / AÑO 11, NO. 3,166

MIÉRCOLES

MIN 14  MAX 26



CASCADAS DE ENSUEÑO CERCA DE LA CDMX

P. 06-07

FOTO: SHUTTERSTOCK



SOLICITAN PERITAJE
Una empresa noruega hará la investigación para averiguar las causas del desplome en la Línea 12 del Metro. P. 02



ESPECIAL DEL DÍA DE LAS MADRES
P. 04

ACCIDENTE EN LA LÍNEA 12
P. 11



PICTOLINE

Caliente
caliente.mx

Recibe de regalo* \$400

HORARIO	PARTIDOS 5 DE MAYO		LOCAL	EMPATE	VISITANTE
14:00	CHELSEA	VS	REAL MADRID	+120	+235 +250
19:00	MONTERREY	VS	COLUMBUS C.	+100	+270 +240
21:15	AMÉRICA	VS	PORTLAND T.	-120	+275 +300

ESTOS MOMIOS, FECHAS Y HORARIOS PUEDEN CAMBIAR EN CUALQUIER MOMENTO. CONSÚLTALOS ANTES DE METER TU APUESTA.

Si apuestas \$400 a este parlay cobrarías: **\$5,133**

*VÁLIDO SÓLO PARA NUEVOS USUARIOS. PERMISO SEGOB DGG/SP/404/97 DIVIÉRTETE RESPONSABLEMENTE. LOS JUEGOS CON APUESTA ESTÁN PROHIBIDOS PARA MENORES DE EDAD. CONSULTA TÉRMINOS Y CONDICIONES EN CALIENTE.MX

APUESTA EN VIVO



SPORTS
BAJA LA APP EN caliente.mx



App Store

CDMX

ASEGURADORA SE HARÁ CARGO DE AFECTADOS DEL METRO 9

COVID-19
CASOS EN
MÉXICO

CONFIRMADOS
2,352,964

SOSPECHOSOS
433,883

DECESOS ..
217,740

**ACTUALIZADO: 05-05-2021

COVID-19
CASOS
EN CDMX

CONFIRMADOS
643,067

SOSPECHOSOS
75,075

DECESOS ..
32,650

**ACTUALIZADO: 05-05-2021 | FUENTE: DGE



\$5.00

• NO. 3267
• AÑO 11



SHEINBAUM:
HABRÁ
PERITAJE
EXTERNO
CDMX 10

diario

BASTA!

MIÉRCOLES
5 DE MAYO
DE 2021

ENVÍA PÉSAME
A FAMILIARES
DE VÍCTIMAS

NO SE OCULTARÁ
NADA SOBRE EL
ACCIDENTE DEL
METRO: OBRADOR
MÉXICO 2



SOBRE TRAGEDIA
EN LÍNEA 12

"El que nada
debe nada teme";
Ebrard, dispuesto
a cooperar

MÉXICO 2



EMPRESA FRANCESA TSO OCULTARON FALLAS EN L-12

● Había vibraciones
y ruido, dice a
BASTA! Jesús Urbán,
jefe de estación

● Tiene problemas
de origen y se
gastan millones en
su mantenimiento

● Por contrato,
sólo TSO podía
intervenir en las
vías: Serranía 8

2021

Romo vs Tabe, en
juego de vencidas,
por la M. Hidalgo
ELECCIONES 7



A 31 días de las comicios,
van 79 políticos
asesinados
ELECCIONES 6

Dejarán comicios
60 mil toneladas
de basura electoral
ELECCIONES 7



Los alcaldes están obligados a atenderte y resolver los problemas de tu comunidad. Diario BASTA! abre sus páginas para que los denuncies si no cumplen.

¡No tengas miedo! 55 3565-6857



RICARDO GALLARDO SIGUE A LA CABEZA EN SLP

El candidato del PVEM-PT a la gubernatura del estado obtuvo el 65.2% de la intención del voto, lo que lo posiciona casi 40 puntos porcentuales por encima del aspirante de la alianza Si por México, Octavio Pedroza. **Pág. 5**

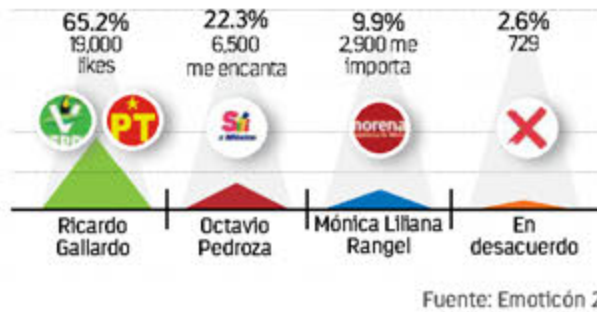

PESE A VÍDEO, MONREAL SE MANTIENE COMO PUNTERO

El aspirante a gobernador por el estado de Zacatecas de la coalición Juntos Haremos Historia, David Monreal, aventaja 2 a 1 a su rival más cercano, la abanderada de Va por Zacatecas, Claudia Anaya Mota. **Pág. 6**

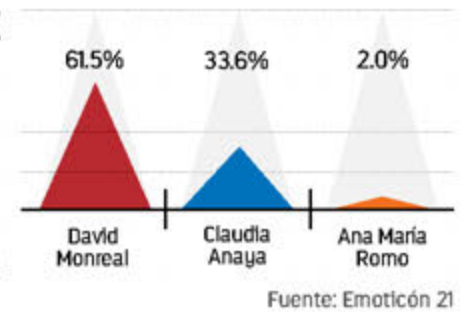

DIARIO **Contra** Réplica

www.contrareplica.mx

No. 562/ Año 02/ Miércoles 5 de mayo de 2021. EJEMPLAR GRATUITO

PERIODISMO DE INVESTIGACIÓN



TRABAJADORES DEL STC ALISTAN PARO

EL SINDICATO Nacional de Trabajadores del Metro amagó con un cese de actividades la próxima semana, advirtieron que todo el sistema se encuentra en riesgo, especialmente en la líneas B, 5 y 9, por lo que podría haber una desgracia mayor. **Pág. 9, 10 y 11**

ANUNCIA SEP REGRESO A CLASES PRESENCIALES



La titular de la Secretaría de Educación Pública, Delfina Gómez Álvarez, anunció que los alumnos regresarán a las aulas, una vez que se haya aplicado la vacuna a todo el personal docente y siempre y cuando las condiciones sanitarias lo permitan. Reiteró que el retorno a las clases presenciales será de manera voluntaria, gradual y segura para todos los asistentes **Pág. 8**

SE FORTALECE COMERCIO ENTRE MÉXICO Y EU

DE ACUERDO CON los datos proporcionados por la Oficina del Censo de Estados Unidos, el intercambio comercial entre ambos países al cierre de marzo tuvo una suma de 56 mil 908 millones de dólares. **Pág. 12**

BUSCA BIDEN LLEGAR A 70% DE ADULTOS VACUNADOS

EL PRESIDENTE de Estados Unidos anunció que la meta establecida para inocular a la población con mayoría de edad sea antes del 4 de julio; además, indicó que se incluirá dentro del programa a adolescentes. **Pág. 15**

Falla estructural en L-12, apuntan; empresa noruega investigará

DECRETAN 3 DÍAS DE LUTO NACIONAL POR TRAGEDIA EN EL METRO DE LA CDMX **PÁGS. 9, 10 Y 11**

“EL QUE NADA DEBE, NADA TEME”, DICE MARCELO EBRARD SOBRE COLPAGO EN LÍNEA 12 **PÁGS. 9, 10 Y 11**

FLORENCIA SERRANÍA CONTINÚA AL FRENTE DEL SISTEMA DE TRANSPORTE COLECTIVO **PÁGS. 9, 10 Y 11**

CAOS PARA TRANSPORTARSE EN ZONA DEL ACCIDENTE DE LA LÍNEA DORADA **PÁGS. 9, 10 Y 11**

FALTAN:



79 DÍAS



Mejora tu vida

Miércoles 5 de mayo de 2021 Año 18 6900

'NO ES MILAGRO, LO MERECEMOS'

CHelsea VS **Real Madrid**

IDA: 1-1

Hora: 13:45 | Estadio: Stamford Bridge
TV: ESPN / Fox Sports

FOTO: JESÚS ROLDÁN

GLOBAL: 4-1

1-0

CON ESPECIAL DEDICATORIA

FOTO: IMAGOP

RENEVAN AL QUE JUEGA MÁS

Hora: 21:15 | Estadio: Azteca
TV: Fox Sports, Fox Sports 2

FOTO: CLUS AMÉRICA

'MI SALIDA ME SORPRENDE'

Israel López

FOTO: RECORO

CHOCANAMOS DEL REPECHAJE

FOTO: MEXSPORT

ESTALLAN LOS ÁNIMOS

FOTO: MEXSPORT

MANCHESTER CITY GLOBAL: 4-1 **PARIS SAINT-GERMAIN**

2-0

GUARDIOLA LOS LLEVA A FINAL ESPECIAL

El español al fin lo hizo: guio al **CITY** a su primera disputa por **LA OREJONA** a costa de un **PSG** perdido sin **MBAPPÉ**, con dos contras letales que **MAHREZ** transformó en gol. Este es otro **EQUIPO DE AUTOR**.

Alfredo Gutiérrez, a 49ers.

EFFECTIVO
Mahrez firmó un doblete en la fría Vuelta en Manchester.

RUBÉN RODRÍGUEZ Lo que adelantamos se cierra: **HERRERA** afina detalles con **TIGRES**; **CHIVAS** sondea a europeos y **JJ** rechaza a la MLS.

IGNACIO SUÁREZ **FICHAJE DEL CIELO:** Tributo a la inolvidable pareja en la central Santoyo y Albrecht, que partieron con días de distancia.

HORARIO	LOCAL	VS	EMPATE	VISITANTE
14:00	CHelsea	VS	+120	REAL MADRID +250
19:00	MONTERREY	VS	+100	COLUMBUS C. +240
21:15	AMÉRICA	VS	-120	PORTLAND T. +300

ESTOS MOMIOS, FECHAS Y HORARIOS PUEDEN CAMBIAR EN CUALQUIER MOMENTO. CONSULTALOS ANTES DE METER TU APUESTA.

Si apuestas \$400 a este parlay cobrarías: **\$5,133**

Caliente
caliente.mx

Recibe de regalo*
\$400

APUESTA EN VIVO



SPORTS
BAJA LA APP EN caliente.mx



*VALIDO SÓLO PARA NUEVOS USUARIOS. PERMISO SEG08 DGG/SP/404/97 DIVIÉRTETE RESPONSABLEMENTE. LOS JUEGOS CON APUESTA ESTÁN PROHIBIDOS PARA MENORES DE EDAD. CONSULTA TÉRMINOS Y CONDICIONES EN CALIENTE.MX

ISSN: 1665-2134
0.8708
917716651213234
\$15.00 PARA VENTA EN MÉXICO NOTMUSA



SERIE A

MOURINHO DIRIGIRÁ A LA ROMA A PARTIR DE LA PRÓXIMA TEMPORADA

13 >

FOTO: EFE

BOXEO

SAUNDERS EXIGÍA UN RING MÁS GRANDE; PUSO EN PELIGRO LA PELEA CONTRA CANELO

22 >

FOTO: MEXSPORT

CHAMPIONS

MANCHESTER CITY SE METIÓ A LA FINAL POR PRIMERA VEZ EN LA HISTORIA

16 >

FOTO: EFE

ESTO

EL DIARIO DE LOS DEPORTISTAS

TEORÍAS CONSPIRATORIAS

TRINO

CONCACAF CHAMPIONS LEAGUE

GLOBAL 4-1

ENCARRILADO

CRUZ AZUL GANÓ FÁCIL, AVANZÓ A SEMIFINALES DE LA CONCACAF CHAMPIONS Y LLEGÓ A 19 JUEGOS SIN PERDER, A UNO DE SU MEJOR RACHA, EN 1997. ESPERA RIVAL PARA LA PRÓXIMA SEMANA, EN CUARTOS DE FINAL DE LA LIGA MX

FOTO: MEXSPORT

caliente
caliente.mx

Recibe de regalo*
\$400

HORARIO	PARTIDOS 5 DE MAYO	LOCAL	EMPATE	VISITANTE
14:00	CHELSEA VS REAL MADRID	+120	+235	+250
19:00	MONTERREY VS COLUMBUS C.	+100	+270	+240
21:15	AMÉRICA VS PORTLAND T.	-120	+275	+300

ESTOS MOMIOS, FECHAS Y HORARIOS PUEDEN CAMBIAR EN CUALQUIER MOMENTO. CONSÚLTALOS ANTES DE METER TU APUESTA.

Si apuestas \$400 a este parlay cobrarías: **\$5,133**

APUESTA EN VIVO

BAJA LA APP EN caliente.mx

*VÁLIDO SÓLO PARA NUEVOS USUARIOS. PERMISO SEGOB DGG/SP/404/97 DIVIÉRTETE RESPONSABLEMENTE. LOS JUEGOS CON APUESTA ESTÁN PROHIBIDOS PARA MENORES DE EDAD. CONSULTA TÉRMINOS Y CONDICIONES EN CALIENTE.MX